



Банк России



МАЙ 2021 ГОДА

СВЕДЕНИЯ О РЫНКЕ ИПОТЕЧНОГО ЖИЛИЩНОГО КРЕДИТОВАНИЯ В РОССИИ

Информационный бюллетень

Статистические показатели

Москва
2021

ОГЛАВЛЕНИЕ

КОММЕНТАРИИ К АКТУАЛЬНЫМ СТАТИСТИЧЕСКИМ ДАННЫМ..... 4

УСЛОВНЫЕ ОБОЗНАЧЕНИЯ, СОКРАЩЕНИЯ И ПРИМЕЧАНИЯ..... 5

Таблица 1. Количество кредитных организаций – участников рынка ИЖК	6
Таблица 2. ИЖК, предоставленные физическим лицам – резидентам, и приобретенные права требования по ИЖК в рублях.....	7
Таблица 3. ИЖК, предоставленные физическим лицам – резидентам, и приобретенные права требования по ИЖК в иностранной валюте	8
Таблица 4. ИЖК по ДДУ, предоставленные физическим лицам – резидентам в рублях.....	9
Таблица 5. ИЖК по ДДУ, предоставленные физическим лицам – резидентам в иностранной валюте	10
Таблица 6. Показатели прироста количества и объема предоставленных ИЖК и доли объема предоставленных ИЖК в общем объеме кредитов, предоставленных физическим лицам.....	11
Таблица 7. Показатели прироста задолженности по ИЖК и ее доли в общей задолженности по кредитам, предоставленным физическим лицам.....	12
Таблица 8. Ключевые показатели национального проекта «Жилье и городская среда» и федерального проекта «Ипотека» в его составе.....	13
Таблица 8а. Средний уровень процентной ставки по ипотечному кредиту в региональном разрезе	14
Таблица 9. Средняя цена 1 кв. м общей площади квартир на рынке жилья Российской Федерации.....	16
Таблица 10. Объем досрочно погашенных ИЖК (прав требования по ИЖК).....	17
Таблица 11. Объем рефинансируемых ИЖК (прав требования по ИЖК).....	18
Таблица 12. Основные индикаторы, характеризующие досрочное погашение и рефинансирование ИЖК	19
Таблица 13. Количество ИЖК, предоставленных физическим лицам – резидентам в рублях и в иностранной валюте, в разрезе субъектов Российской Федерации.....	20
Таблица 14. Количество ИЖК по ДДУ, предоставленных физическим лицам – резидентам в рублях, в разрезе субъектов Российской Федерации	23
Таблица 15. Объем ИЖК, предоставленных физическим лицам – резидентам в рублях и в иностранной валюте, в разрезе субъектов Российской Федерации.....	26
Таблица 16. Объем ИЖК по ДДУ, предоставленных физическим лицам – резидентам в рублях, в разрезе субъектов Российской Федерации	29
Таблица 17. Задолженность по ИЖК, предоставленным физическим лицам – резидентам в рублях и в иностранной валюте, в разрезе субъектов Российской Федерации.....	32
Таблица 18. Задолженность по ИЖК по ДДУ, предоставленным физическим лицам – резидентам в рублях, в разрезе субъектов Российской Федерации	35
Таблица 19. Просроченная задолженность по ИЖК, предоставленным физическим лицам – резидентам в рублях и в иностранной валюте, в разрезе субъектов Российской Федерации	38
Таблица 20. Просроченная задолженность по ИЖК по ДДУ, предоставленным физическим лицам – резидентам в рублях, в разрезе субъектов Российской Федерации.....	41
Таблица 21. Средневзвешенная процентная ставка по ИЖК, предоставленным физическим лицам – резидентам в рублях в течение месяца, в разрезе субъектов Российской Федерации	44

Таблица 22. Средневзвешенная процентная ставка по ИЖК по ДДУ, предоставленным физическим лицам – резидентам в рублях в течение месяца, в разрезе субъектов Российской Федерации	47
Таблица 23. Доля предоставленных ИЖК в общем объеме кредитов, предоставленных физическим лицам – резидентам в рублях и в иностранной валюте в течение месяца, в разрезе субъектов Российской Федерации	50
Рисунок 1. Динамика объема ИЖК, предоставленных физическим лицам – резидентам в рублях.....	53
Рисунок 2. Динамика процентных ставок	53
Рисунок 3а. Структура и динамика задолженности по ИЖК, предоставленным физическим лицам – резидентам в рублях и в иностранной валюте, включая задолженность по приобретенным правам требования по ИЖК в рублях и в иностранной валюте	54
Рисунок 3б. Абсолютное изменение задолженности по ИЖК (за месяц), предоставленным физическим лицам – резидентам в рублях и в иностранной валюте, включая задолженность по приобретенным правам требования по ИЖК в рублях и в иностранной валюте	54
Рисунок 4а. Задолженность по ИЖК, предоставленным физическим лицам – резидентам в рублях.....	55
Рисунок 4б. Задолженность по ИЖК, предоставленным физическим лицам – резидентам в иностранной валюте	55
Рисунок 5а. Доля просроченной задолженности в задолженности по ИЖК, предоставленным физическим лицам – резидентам в рублях, в динамике.....	56
Рисунок 5б. Доля просроченной задолженности в задолженности по ИЖК, предоставленным физическим лицам – резидентам в иностранной валюте, в динамике.....	56
Рисунок 6. Объем ИЖК, предоставленных физическим лицам – резидентам за квартал, в разрезе федеральных округов Российской Федерации	57
Рисунок 7. Задолженность по ИЖК, предоставленным физическим лицам – резидентам на конец квартала, в разрезе федеральных округов Российской Федерации.....	57
Рисунок 8. Доля ИЖК в общем объеме кредитов, предоставленных физическим лицам – резидентам, итого за квартал, в разрезе федеральных округов Российской Федерации.....	58
Рисунок 9. Средневзвешенная процентная ставка по ИЖК в рублях в разрезе субъектов Российской Федерации	59
Рисунок 10. Средний объем ИЖК в разрезе субъектов Российской Федерации	59

Материал подготовлен Департаментом статистики.

При использовании материалов выпуска ссылка на Банк России обязательна.

Фото на обложке: А. Бок, Банк России

107016, Москва, ул. Неглинная, 12

Официальный сайт Банка России: www.cbr.ru

© Центральный банк Российской Федерации, 2021

КОММЕНТАРИИ К АКТУАЛЬНЫМ СТАТИСТИЧЕСКИМ ДАННЫМ

В мае 2021 г. банки предоставили 148,4 тыс. ипотечных жилищных кредитов (ИЖК) на общую сумму 433,6 млрд руб., что превышает показатели аналогичного периода прошлого года в 1,6 и 2,0 раза соответственно. При этом наибольшие годовые темпы роста объема ИЖК в этом месяце отмечались в трех субъектах Российской Федерации: в Чеченской Республике – в 5,0 раза, г. Севастополе – в 3,6 раза и Республике Ингушетия – в 3,4 раза.

Наибольший объем ИЖК, как и ранее, был предоставлен в г. Москве (65,9 млрд руб.), Московской области (36,8 млрд руб.) и г. Санкт-Петербурге (28,5 млрд руб.).

В мае 2021 г. продолжилась тенденция к росту среднего размера ИЖК, который в этом месяце составил 2,92 млн руб. против 2,88 млн руб. в апреле 2021 года. Лидерами по среднему размеру ИЖК оставались г. Москва (6,36 млн руб.), Московская область (4,28 млн руб.) и Сахалинская область (4,25 млн руб.), показатели существенно ниже этого уровня отмечались в Республике Ингушетия и Чеченской Республике (0,82 млн и 0,94 млн руб. соответственно).

В мае 2021 г. банки предоставили 36,8 тыс. ипотечных жилищных кредитов под залог прав требования по договорам участия в долевом строительстве (ИЖК по ДДУ) на общую сумму 144,2 млрд рублей. Наибольший объем ИЖК по ДДУ был предоставлен в г. Москве (29,1 млрд руб.), Московской области (13,5 млрд руб.) и г. Санкт-Петербурге (12,1 млрд руб.), наименьший – в Республике Ингушетия (16 млн руб.).

Средневзвешенная процентная ставка по ИЖК, предоставленным в рублях, не изменилась по отношению к предыдущему месяцу и в мае 2021 г. составила 7,30%, однако была меньше на 0,26 п.п. по сравнению с маем 2020 г. (7,56%). Максимальная средневзвешенная ставка по ИЖК наблюдалась в Чеченской Республике (8,50%), минимальная – в Сахалинской области (6,33%). Средневзвешенная процентная ставка по ИЖК по ДДУ, предоставленным в рублях, в мае 2021 г. снизилась до минимума с 2016 г. и составила 5,62% (в мае 2020 г. – 5,79%).

Задолженность по ИЖК с учетом приобретенных прав требования продолжала расти и на 01.06.2021 составила 10,5 трлн руб., увеличившись за месяц на 2,1%, а по сравнению с аналогичной датой годом ранее – на 26,7%. Максимальный годовой темп прироста задолженности по ИЖК отмечался в г. Севастополе (86,8%) и Республике Крым (78,5%), минимальный – в Ямало-Ненецким автономном округе (12,4%). Наибольший удельный вес в структуре общей задолженности по ИЖК занимают г. Москва (13,6%) и Московская область (8,7%), а наименьший – Республика Ингушетия (0,02%). Задолженность по ИЖК по ДДУ на 01.06.2021 составила 2,33 трлн рублей. Доля просроченной задолженности по ИЖК в рублях сохранилась на минимальном уровне 0,7%.

В мае 2021 г. доля ИЖК в общем объеме кредитов, предоставленных физическим лицам, составила 25,7% (годом ранее – 25,2%). Задолженность по ИЖК в общей сумме задолженности по кредитам физическим лицам в этом месяце составила 47,3%, что превышает уровень аналогичного показателя в мае предыдущего года (44,6%).

УСЛОВНЫЕ ОБОЗНАЧЕНИЯ, СОКРАЩЕНИЯ И ПРИМЕЧАНИЯ

ИЖК – ипотечные жилищные кредиты

ИЖК по ДДУ – ипотечные жилищные кредиты под залог прав требования по договорам участия в долевом строительстве

- – нет данных

0,0 и 0,00 – нулевые данные или небольшая величина

Имеющиеся расхождения между итогом и суммой слагаемых объясняются округлением данных.

Источником информации для составления информационного бюллетеня является отчетность кредитных организаций по форме 0409316 «Сведения о кредитах, предоставленных физическим лицам», установленной Указанием Банка России от 08.10.2018 №4927 У «О перечне, формах и порядке составления и представления форм отчетности кредитных организаций в Центральный банк Российской Федерации».

КОЛИЧЕСТВО КРЕДИТНЫХ ОРГАНИЗАЦИЙ – УЧАСТНИКОВ РЫНКА ИЖК
(ЕДИНИЦ)

Табл. 1

Отчетный период	Количество кредитных организаций					
	действующих, всего	в том числе:				
		предоставляющих ИЖК	предоставляющих ИЖК по ДДУ	приобретающих права требования по ИЖК	осуществляющих перекредитование ранее предостав- ленных ИЖК	привлекающих рефинансирова- ние на вторичном рынке ипотечного кредитования
I квартал 2018 г.	542	390	172	121	61	41
II квартал 2018 г.	524	382	175	118	71	43
III квартал 2018 г.	508	366	164	114	68	43
IV квартал 2018 г.	484	350	152	114	63	51
I квартал 2019 г.	474	338	148	108	54	40
II квартал 2019 г.	464	329	137	104	53	47
III квартал 2019 г.	454	320	132	104	50	45
IV квартал 2019 г.	442	318	132	102	58	48
I квартал 2020 г.	434	303	127	97	69	45
II квартал 2020 г.	427	297	118	97	59	43
III квартал 2020 г.	418	289	118	97	62	40
IV квартал 2020 г.	406	280	121	94	63	52
I квартал 2021 г.	398	277	117	92	74	47

¹ Данные за II квартал 2021 г. будут опубликованы в выпуске №7 (15).

ИЖК, ПРЕДОСТАВЛЕННЫЕ ФИЗИЧЕСКИМ ЛИЦАМ – РЕЗИДЕНТАМ,
И ПРИОБРЕТЕННЫЕ ПРАВА ТРЕБОВАНИЯ ПО ИЖК В РУБЛЯХ

Табл. 2

Отчетная дата	За месяц, предшествующий отчетной дате					На отчетную дату		
	Количество предоставленных кредитов, единиц	Объем предоставленных кредитов, млн руб.	Средний объем ИЖК, млн руб.	Средневзвешенный срок кредитования по кредитам, предоставленным в течение месяца, месяцев	Средневзвешенная ставка по кредитам, предоставленным в течение месяца, %	Задолженность по предоставленным кредитам, млн руб.		Задолженность по приобретенным кредитными организациями правам требования по ИЖК, млн руб.
					всего	в том числе просроченная		
01.01.2018	151 308	290 469	1,92	187,6	9,79	5 144 935	54 575	134 733
01.01.2019	157 236	340 912	2,17	200,1	9,66	6 376 845	61 300	149 793
01.02.2019	81 054	173 119	2,14	206,9	9,88	6 605 728	63 458	159 117
01.03.2019	105 569	230 599	2,18	210,9	10,16	6 719 377	63 095	163 326
01.04.2019	103 609	227 485	2,20	212,6	10,42	6 823 526	63 164	163 788
01.05.2019	110 318	242 514	2,20	214,1	10,56	6 937 890	63 401	160 704
01.06.2019	86 916	192 106	2,21	214,2	10,54	7 018 196	64 219	162 674
01.07.2019	97 803	217 711	2,23	215,2	10,30	7 095 517	64 203	178 923
01.08.2019	102 800	226 826	2,21	215,0	10,23	7 110 359	65 035	177 667
01.09.2019	109 793	241 650	2,20	215,7	9,90	7 220 924	64 889	183 300
01.10.2019	110 649	246 858	2,23	216,2	9,67	7 333 638	64 699	184 540
01.11.2019	123 815	281 686	2,28	216,6	9,41	7 363 873	64 559	189 073
01.12.2019	123 017	284 031	2,31	215,7	9,22	7 502 813	64 857	189 991
01.01.2020	156 601	369 626	2,36	215,1	9,05	7 615 286	64 295	206 491
01.02.2020	83 514	200 426	2,40	216,7	8,85	7 672 180	65 534	203 460
01.03.2020	115 625	282 869	2,45	218,3	8,73	7 798 893	65 323	200 920
01.04.2020	133 127	329 464	2,47	217,4	8,68	7 924 373	64 949	214 848
01.05.2020	97 453	217 771	2,23	216,5	8,42	7 989 339	65 295	211 917
01.06.2020	93 129	214 980	2,31	213,6	7,56	8 061 656	66 625	209 130
01.07.2020	127 032	300 654	2,37	214,9	7,64	8 176 711	66 687	208 125
01.08.2020	155 588	383 429	2,46	217,7	7,38	8 356 998	67 230	203 714
01.09.2020	163 912	413 228	2,52	218,4	7,26	8 559 937	70 375	199 231
01.10.2020	198 747	503 565	2,53	219,7	7,32	8 823 785	71 129	198 393
01.11.2020	212 286	546 196	2,57	221,7	7,31	9 106 475	71 901	201 183
01.12.2020	188 502	491 440	2,61	223,0	7,38	9 134 755	72 796	202 063
01.01.2021	211 563	560 282	2,65	225,1	7,36	9 274 460	71 826	211 988
01.02.2021	95 057	259 537	2,73	227,8	7,23	9 358 237	72 431	218 519
01.03.2021	144 983	403 303	2,78	229,8	7,26	9 542 561	71 660	214 822
01.04.2021	178 112	501 000	2,81	233,8	7,23	9 773 664	71 060	218 059
01.05.2021	191 423	550 887	2,88	237,9	7,30	10 053 705	69 716	222 855
01.06.2021	148 416	433 626	2,92	240,4	7,30	10 267 225	69 493	227 303

ИЖК, ПРЕДОСТАВЛЕННЫЕ ФИЗИЧЕСКИМ ЛИЦАМ – РЕЗИДЕНТАМ,
И ПРИОБРЕТЕННЫЕ ПРАВА ТРЕБОВАНИЯ ПО ИЖК В ИНОСТРАННОЙ ВАЛЮТЕ

Табл. 3

Отчетная дата	За месяц, предшествующий отчетной дате					На отчетную дату		
	Количество предоставленных кредитов, единиц	Объем предоставленных кредитов, млн руб.	Средний объем ИЖК, млн руб.	Средневзвешенный срок кредитования по кредитам, предоставленным в течение месяца, месяцев	Средневзвешенная ставка по кредитам, предоставленным в течение месяца, %	Задолженность по предоставленным кредитам, млн руб.		Задолженность по приобретенным кредитными организациями правам требования по ИЖК, млн руб.
						всего	в том числе просроченная	
01.01.2018	1	-	-	-	-	42 529	14 405	22 074
01.01.2019	0	-	-	-	-	33 564	11 565	18 400
01.02.2019	0	0	0,00	0,0	0,00	31 941	11 167	11 667
01.03.2019	1	3	3,00	13,4	10,00	30 611	10 586	11 447
01.04.2019	4	123	30,75	17,1	7,58	28 967	9 744	11 432
01.05.2019	4	117	29,25	11,1	9,12	27 872	9 376	10 941
01.06.2019	1	33	33,00	12,8	12,00	27 161	9 643	10 952
01.07.2019	1	5	5,00	128,6	10,00	25 523	8 946	10 058
01.08.2019	0	0	0,00	0,0	0,00	24 652	8 715	9 795
01.09.2019	0	0	0,00	0,0	0,00	24 945	8 797	10 093
01.10.2019	1	1	1,00	5,8	10,00	23 160	8 633	9 542
01.11.2019	3	10	3,33	42,5	9,04	22 084	8 264	9 347
01.12.2019	2	368	184,00	12,0	5,00	21 946	8 204	9 031
01.01.2020	5	15	3,00	80,9	10,00	21 583	8 714	7 966
01.02.2020	0	0	0,00	0,0	0,00	21 477	8 771	8 044
01.03.2020	1	21	21,00	17,2	9,00	22 223	9 149	8 208
01.04.2020	2	26	13,00	38,3	9,02	24 808	10 502	9 203
01.05.2020	0	0	0,00	0,0	0,00	23 001	9 682	8 535
01.06.2020	0	0	0,00	0,0	0,00	21 612	9 074	7 892
01.07.2020	0	0	0,00	0,0	0,00	21 005	9 020	8 209
01.08.2020	2	17	8,50	100,4	7,64	21 045	8 991	8 294
01.09.2020	0	0	0,00	0,0	0,00	18 874	6 985	8 302
01.10.2020	1	135	135,00	176,0	5,00	19 649	7 431	8 653
01.11.2020	2	153	76,50	178,2	5,00	18 990	7 383	8 352
01.12.2020	0	0	0,00	0,0	0,00	17 597	6 882	7 663
01.01.2021	0	0	0,00	0,0	0,00	16 326	6 429	7 178
01.02.2021	0	0	0,00	0,0	0,00	16 582	6 622	7 261
01.03.2021	0	0	0,00	0,0	0,00	15 559	6 317	6 649
01.04.2021	0	0	0,00	0,0	0,00	15 259	6 169	6 252
01.05.2021	1	65	65,00	179,8	5,00	14 350	5 610	5 998
01.06.2021	2	0	0,00	171,6	10,30	13 925	5 513	5 742

ИЖК ПО ДДУ, ПРЕДОСТАВЛЕННЫЕ ФИЗИЧЕСКИМ ЛИЦАМ – РЕЗИДЕНТАМ
В РУБЛЯХ

Табл. 4

Отчетная дата	За месяц, предшествующий отчетной дате					На отчетную дату	
	Количество предоставленных кредитов, единиц	Объем предоставленных кредитов, млн руб.	Средний объем ИЖК по ДДУ, млн руб.	Средневзвешенный срок кредитования по кредитам, предоставленным в течение месяца, месяцев	Средневзвешенная ставка по кредитам, предоставленным в течение месяца, %	Задолженность по предоставленным кредитам, млн руб.	
						всего	в том числе просроченная
01.01.2018	38 565	84 967	2,20	190,3	9,77	1 119 333	3 643
01.01.2019	35 598	86 870	2,44	196,0	9,40	1 365 156	4 757
01.02.2019	22 845	57 334	2,51	210,4	9,65	1 402 703	4 754
01.03.2019	28 793	74 259	2,58	212,6	9,94	1 388 580	4 809
01.04.2019	27 957	72 950	2,61	215,4	10,09	1 399 883	4 696
01.05.2019	28 829	76 035	2,64	214,0	10,13	1 409 270	4 753
01.06.2019	24 260	65 351	2,69	215,9	10,04	1 420 731	4 844
01.07.2019	27 101	72 994	2,69	216,7	9,82	1 415 753	4 901
01.08.2019	24 223	66 037	2,73	218,2	9,68	1 415 235	4 987
01.09.2019	28 097	75 796	2,70	217,8	9,35	1 428 611	5 001
01.10.2019	29 431	80 880	2,75	219,9	9,12	1 449 474	5 102
01.11.2019	31 248	87 866	2,81	221,4	8,84	1 468 647	5 217
01.12.2019	31 104	88 950	2,86	221,5	8,57	1 497 157	5 331
01.01.2020	35 881	104 998	2,93	223,2	8,28	1 523 354	5 464
01.02.2020	22 266	67 564	3,03	227,4	7,99	1 530 703	5 734
01.03.2020	28 948	89 882	3,10	228,6	7,81	1 555 340	5 790
01.04.2020	32 551	100 781	3,10	228,0	7,82	1 576 876	5 777
01.05.2020	19 793	54 994	2,78	223,3	6,95	1 580 688	5 873
01.06.2020	29 404	79 975	2,72	213,7	5,79	1 603 364	5 778
01.07.2020	40 638	112 686	2,77	216,9	6,10	1 653 743	5 953
01.08.2020	48 275	145 134	3,01	220,1	5,93	1 731 509	6 143
01.09.2020	51 112	158 610	3,10	221,6	5,88	1 820 059	6 265
01.10.2020	55 654	177 791	3,19	223,3	5,94	1 917 981	6 332
01.11.2020	58 191	187 834	3,23	224,0	5,90	2 014 715	6 505
01.12.2020	46 868	155 293	3,31	225,9	5,92	2 080 385	6 612
01.01.2021	50 073	168 008	3,36	229,0	5,83	2 145 913	6 555
01.02.2021	25 809	91 366	3,54	232,2	5,86	2 171 940	6 772
01.03.2021	36 553	135 131	3,70	236,1	5,92	2 221 901	6 764
01.04.2021	42 492	159 598	3,76	244,1	5,91	2 273 350	6 823
01.05.2021	46 182	177 942	3,85	247,5	5,82	2 346 362	6 677
01.06.2021	36 770	144 209	3,92	251,1	5,62	2 330 089	6 530

ИЖК ПО ДДУ, ПРЕДОСТАВЛЕННЫЕ ФИЗИЧЕСКИМ ЛИЦАМ – РЕЗИДЕНТАМ
В ИНОСТРАННОЙ ВАЛЮТЕ

Табл. 5

Отчетная дата	За месяц, предшествующий отчетной дате					На отчетную дату	
	Количество предоставленных кредитов, единиц	Объем предоставленных кредитов, млн руб.	Средний объем ИЖК по ДДУ, млн руб.	Средневзвешенный срок кредитования по кредитам, предоставленным в течение месяца, месяцев	Средневзвешенная ставка по кредитам, предоставленным в течение месяца, %	Задолженность по предоставленным кредитам, млн руб.	в том числе просроченная
01.01.2018	0	-	-	-	-	1185	483
01.01.2019	0	-	-	-	-	649	404
01.02.2019	0	0	0,00	0,0	0,00	679	507
01.03.2019	0	0	0,00	0,0	0,00	663	501
01.04.2019	0	0	0,00	0,0	0,00	564	407
01.05.2019	0	0	0,00	0,0	0,00	549	408
01.06.2019	0	0	0,00	0,0	0,00	565	433
01.07.2019	0	0	0,00	0,0	0,00	511	393
01.08.2019	0	0	0,00	0,0	0,00	486	379
01.09.2019	0	0	0,00	0,0	0,00	509	397
01.10.2019	0	0	0,00	0,0	0,00	477	372
01.11.2019	0	0	0,00	0,0	0,00	467	363
01.12.2019	0	0	0,00	0,0	0,00	461	363
01.01.2020	0	0	0,00	0,0	0,00	439	348
01.02.2020	0	0	0,00	0,0	0,00	463	376
01.03.2020	0	0	0,00	0,0	0,00	488	399
01.04.2020	0	0	0,00	0,0	0,00	569	467
01.05.2020	0	0	0,00	0,0	0,00	510	414
01.06.2020	0	0	0,00	0,0	0,00	490	404
01.07.2020	0	0	0,00	0,0	0,00	481	403
01.08.2020	0	0	0,00	0,0	0,00	502	425
01.09.2020	0	0	0,00	0,0	0,00	459	381
01.10.2020	0	0	0,00	0,0	0,00	494	410
01.11.2020	0	0	0,00	0,0	0,00	478	396
01.12.2020	0	0	0,00	0,0	0,00	451	374
01.01.2021	0	0	0,00	0,0	0,00	418	344
01.02.2021	0	0	0,00	0,0	0,00	431	355
01.03.2021	0	0	0,00	0,0	0,00	402	329
01.04.2021	0	0	0,00	0,0	0,00	402	329
01.05.2021	0	0	0,00	0,0	0,00	377	309
01.06.2021	0	0	0,00	0,0	0,00	372	305

ПОКАЗАТЕЛИ ПРИРОСТА КОЛИЧЕСТВА И ОБЪЕМА ПРЕДОСТАВЛЕННЫХ ИЖК И ДОЛИ ОБЪЕМА
ПРЕДОСТАВЛЕННЫХ ИЖК В ОБЩЕМ ОБЪЕМЕ КРЕДИТОВ, ПРЕДОСТАВЛЕННЫХ ФИЗИЧЕСКИМ ЛИЦАМ
(%)

Табл. 6

Отчетный период	Темп прироста количества ИЖК в рублях к соответствующему периоду предыдущего года	Темп прироста объема ИЖК в рублях к соответствующему периоду предыдущего года	Доля предоставленных ИЖК в общем объеме кредитов, предоставленных физическим лицам, в отчетном периоде		
			всего	в том числе в рублях	в том числе в иностранной валюте
Январь 2019 г.	3,9	16,8	19,2	19,3	0,0
Февраль 2019 г.	2,8	15,9	23,4	23,5	0,1
Март 2019 г.	-12,7	-3,1	20,4	20,4	3,9
Апрель 2019 г.	-12,0	-2,7	20,1	20,2	3,9
Май 2019 г.	-26,4	-18,4	17,8	17,9	1,3
Июнь 2019 г.	-18,9	-10,3	19,5	19,5	0,2
Июль 2019 г.	-15,6	-7,9	19,0	19,0	0,0
Август 2019 г.	-13,0	-7,0	19,7	19,7	0,0
Сентябрь 2019 г.	-9,3	-3,1	19,6	19,7	0,0
Октябрь 2019 г.	-12,3	-6,0	22,2	22,2	0,4
Ноябрь 2019 г.	-12,1	-5,8	23,0	23,0	10,9
Декабрь 2019 г.	-0,4	8,4	25,5	25,6	0,4
Январь 2020 г.	3,0	15,8	19,0	19,0	0,0
Февраль 2020 г.	9,5	22,7	24,1	24,2	0,8
Март 2020 г.	28,5	44,8	23,5	23,6	0,5
Апрель 2020 г.	-11,7	-10,2	28,8	29,2	0,0
Май 2020 г.	7,1	11,9	25,2	25,4	0,0
Июнь 2020 г.	29,9	38,1	26,0	26,1	0,0
Июль 2020 г.	51,4	69,0	28,4	28,5	0,4
Август 2020 г.	49,3	71,0	28,7	28,8	0,0
Сентябрь 2020 г.	79,6	104,0	32,9	33,0	1,8
Октябрь 2020 г.	71,5	93,9	34,6	34,9	1,4
Ноябрь 2020 г.	53,2	73,0	31,4	31,6	0,0
Декабрь 2020 г.	35,1	51,6	32,7	32,9	0,0
Январь 2021 г.	13,8	29,5	22,2	22,3	0,0
Февраль 2021 г.	25,4	42,6	28,7	28,9	0,0
Март 2021 г.	33,8	52,1	28,5	28,8	0,0
Апрель 2021 г.	96,4	153,0	29,9	30,1	0,4
Май 2021 г.	59,4	101,7	25,7	26,0	0,0

ПОКАЗАТЕЛИ ПРИРОСТА ЗАДОЛЖЕННОСТИ ПО ИЖК И ЕЕ ДОЛИ В ОБЩЕЙ ЗАДОЛЖЕННОСТИ
ПО КРЕДИТАМ, ПРЕДОСТАВЛЕННЫМ ФИЗИЧЕСКИМ ЛИЦАМ
(%)

Табл. 7

Отчетная дата	Темп прироста задолженности по ИЖК к соответствующему периоду предыдущего года			Доля задолженности по ИЖК в сумме задолженности по кредитам физических лиц			Доля просроченной задолженности по ИЖК в сумме задолженности по ИЖК		
	всего	в том числе в рублях	в том числе в иностран- ной валюте	всего	в том числе в рублях	в том числе в иностран- ной валюте	всего	в том числе в рублях	в том числе в иностран- ной валюте
01.01.2018	15,4	16,3	-40,3	42,7	42,7	42,7	1,3	1,1	33,9
01.01.2019	23,6	23,9	-21,1	43,1	43,2	32,3	1,1	1,0	34,5
01.02.2019	27,0	27,4	-21,3	44,2	44,3	32,2	1,1	1,0	35,0
01.03.2019	27,1	27,4	-21,0	44,4	44,5	31,2	1,1	0,9	34,6
01.04.2019	26,4	26,8	-25,2	44,4	44,4	30,3	1,1	0,9	33,6
01.05.2019	25,7	26,1	-31,5	44,2	44,3	30,4	1,0	0,9	33,6
01.06.2019	24,9	25,3	-31,5	44,0	44,1	29,9	1,0	0,9	35,5
01.07.2019	23,7	24,1	-33,6	43,8	43,9	29,4	1,0	0,9	35,1
01.08.2019	21,7	22,0	-33,6	43,4	43,5	29,0	1,0	0,9	35,4
01.09.2019	20,9	21,3	-36,5	43,3	43,3	28,4	1,0	0,9	35,3
01.10.2019	20,2	20,5	-35,9	43,2	43,3	27,8	1,0	0,9	37,3
01.11.2019	19,1	19,4	-35,6	43,0	43,1	27,1	1,0	0,9	37,4
01.12.2019	18,4	18,7	-34,9	43,3	43,4	27,1	1,0	0,9	37,4
01.01.2020	19,1	19,4	-35,7	43,5	43,5	28,8	1,0	0,8	40,4
01.02.2020	15,9	16,1	-32,8	43,5	43,5	28,7	1,0	0,9	40,8
01.03.2020	15,9	16,1	-27,4	43,7	43,7	28,7	1,0	0,8	41,2
01.04.2020	16,0	16,1	-14,4	43,6	43,7	27,2	0,9	0,8	42,3
01.05.2020	15,0	15,2	-17,5	44,3	44,4	25,6	0,9	0,8	42,1
01.06.2020	14,7	14,9	-20,4	44,6	44,7	25,1	0,9	0,8	42,0
01.07.2020	15,1	15,2	-17,7	44,8	44,9	24,4	0,9	0,8	42,9
01.08.2020	17,4	17,5	-14,6	45,1	45,2	25,5	0,9	0,8	42,7
01.09.2020	18,4	18,5	-24,3	45,3	45,4	22,9	0,9	0,8	37,0
01.10.2020	20,2	20,3	-15,2	45,9	46,0	22,9	0,9	0,8	37,8
01.11.2020	23,6	23,7	-14,0	46,4	46,5	22,0	0,9	0,8	38,9
01.12.2020	21,6	21,8	-19,8	46,2	46,3	21,8	0,9	0,8	39,1
01.01.2021	21,7	21,8	-24,4	46,6	46,7	26,7	0,8	0,8	39,4
01.02.2021	21,9	22,0	-22,8	46,7	46,7	26,6	0,8	0,8	39,9
01.03.2021	22,2	22,4	-30,0	46,9	47,0	26,0	0,8	0,8	40,6
01.04.2021	23,1	23,3	-38,5	47,0	47,1	25,2	0,8	0,7	40,4
01.05.2021	25,7	25,8	-37,6	47,4	47,4	26,0	0,7	0,7	39,1
01.06.2021	27,2	27,4	-35,6	47,3	47,4	24,7	0,7	0,7	39,6

Табл. 8

КЛЮЧЕВЫЕ ПОКАЗАТЕЛИ НАЦИОНАЛЬНОГО ПРОЕКТА «ЖИЛЬЕ И ГОРОДСКАЯ СРЕДА»
И ФЕДЕРАЛЬНОГО ПРОЕКТА «ИПОТЕКА» В ЕГО СОСТАВЕ

Отчетный период	Средний уровень процентной ставки по ипотечному кредиту, % (отражает средневзвешенную процентную ставку по ИЖК в рублях, выданным кредитными организациями физическим лицам – резидентам Российской Федерации за период, в %)	Количество ипотечных жилищных кредитов (траншей), предоставленных физическим лицам – резидентам, млн единиц (отражает количество ИЖК (траншей), предоставленных кредитными организациями физическим лицам – резидентам Российской Федерации в рублях и иностранной валюте за период, в млн единиц)		Объем выдачи ипотечных кредитов на приобретение жилья на первичном рынке, млн единиц (отражает количество ИЖК (траншей), предоставленных кредитными организациями физическим лицам – резидентам Российской Федерации в рублях и иностранной валюте под залог прав требования по договорам участия в долевом строительстве за период, в млн единиц)		Объем выданных ипотечных жилищных кредитов (траншей), предоставленных физическим лицам – резидентам, трлн руб. (отражает объем ИЖК (траншей), предоставленных кредитными организациями физическим лицам – резидентам Российской Федерации в рублях и иностранной валюте за период, в млн единиц)	
		в рублях	в иностранной валюте	в рублях	в иностранной валюте	в рублях	в иностранной валюте
2018 г.	9,56	1,47	0,00	0,37	0,00	3,01	0,00
2019 г.	9,87	1,31	0,00	0,34	0,00	2,93	0,00
2020 г.	7,68	1,78	0,00	0,48	0,00	4,44	0,00
Январь 2021 г.	7,23	0,10	0,00	0,03	0,00	0,26	0,00
Январь-февраль 2021 г.	7,25	0,24	0,00	0,06	0,00	0,66	0,00
Январь-март 2021 г.	7,24	0,42	0,00	0,10	0,00	1,16	0,00
Январь-апрель 2021 г.	7,26	0,61	0,00	0,15	0,00	1,71	0,00
Январь-май 2021 г.	7,27	0,76	0,00	0,19	0,00	2,15	0,00

СРЕДНИЙ УРОВЕНЬ ПРОЦЕНТНОЙ СТАВКИ ПО ИПОТЕЧНОМУ КРЕДИТУ
В РЕГИОНАЛЬНОМ РАЗРЕЗЕ
(%)

Табл. 8а

	2018 г.	2019 г.	2020 г.	Январь-май 2021 г.
РОССИЙСКАЯ ФЕДЕРАЦИЯ	9,56	9,87	7,68	7,27
ЦЕНТРАЛЬНЫЙ ФЕДЕРАЛЬНЫЙ ОКРУГ	9,54	9,84	7,71	7,35
Белгородская область	9,52	9,90	7,47	7,10
Брянская область	9,49	9,81	7,47	6,96
Владимирская область	9,54	9,88	7,69	7,30
Воронежская область	9,54	9,88	7,53	7,04
Ивановская область	9,58	9,90	7,75	7,36
Калужская область	9,49	9,85	7,66	7,18
Костромская область	9,48	9,85	7,68	7,22
Курская область	9,48	9,85	7,59	7,22
Липецкая область	9,54	9,87	7,53	7,09
Московская область	9,54	9,79	7,74	7,38
Орловская область	9,48	9,84	7,48	7,07
Рязанская область	9,50	9,86	7,47	7,10
Смоленская область	9,49	9,92	7,55	7,14
Тамбовская область	9,51	9,88	7,66	7,18
Тверская область	9,52	9,94	7,76	7,44
Тульская область	9,52	9,91	7,80	7,35
Ярославская область	9,54	9,89	7,70	7,29
г. Москва	9,57	9,85	7,75	7,43
СЕВЕРО-ЗАПАДНЫЙ ФЕДЕРАЛЬНЫЙ ОКРУГ	9,56	9,82	7,66	7,20
Республика Карелия	9,47	9,81	7,60	7,22
Республика Коми	9,47	9,87	7,71	7,38
Архангельская область	9,37	9,81	7,78	7,33
в том числе Ненецкий автономный округ	6,82	8,58	7,71	7,41
Вологодская область	9,54	9,86	7,86	7,33
Калининградская область	9,64	9,83	7,55	7,35
Ленинградская область	9,60	9,88	7,63	7,00
Мурманская область	9,50	9,89	7,55	7,15
Новгородская область	9,49	9,90	7,71	7,22
Псковская область	9,49	9,83	7,54	7,24
г. Санкт-Петербург	9,60	9,80	7,65	7,13
ЮЖНЫЙ ФЕДЕРАЛЬНЫЙ ОКРУГ	9,60	9,94	7,77	7,18
Республика Адыгея (Адыгея)	9,64	10,02	7,32	7,31
Республика Калмыкия	9,56	9,94	7,62	6,95
Республика Крым	10,28	10,27	8,09	7,00
Краснодарский край	9,62	9,97	7,80	7,58
Астраханская область	9,46	9,86	7,77	7,33
Волгоградская область	9,54	9,88	7,76	7,10
Ростовская область	9,55	9,86	7,68	7,31
г. Севастополь	10,29	10,30	8,11	7,29
СЕВЕРО-КАВКАЗСКИЙ ФЕДЕРАЛЬНЫЙ ОКРУГ	9,59	9,98	7,85	7,62
Республика Дагестан	9,59	9,93	7,89	7,23
Республика Ингушетия	9,75	9,99	8,35	7,23
Кабардино-Балкарская Республика	9,58	9,99	7,67	7,80
Карачаево-Черкесская Республика	9,74	10,11	7,93	6,82
Республика Северная Осетия – Алания	9,64	9,90	7,78	6,80
Чеченская Республика	9,79	10,04	8,11	7,06
Ставропольский край	9,55	9,99	7,83	7,95

	2018 г.	2019 г.	2020 г.	Январь-май 2021 г.
ПРИВОЛЖСКИЙ ФЕДЕРАЛЬНЫЙ ОКРУГ	9,53	9,85	7,67	7,22
Республика Башкортостан	9,55	9,89	7,78	7,26
Республика Марий Эл	9,49	9,80	7,45	7,31
Республика Мордовия	9,44	9,83	7,40	7,08
Республика Татарстан (Татарстан)	9,53	9,81	7,66	6,93
Удмуртская Республика	9,55	9,86	7,31	7,28
Чувашская Республика – Чувашия	9,43	9,64	7,24	6,99
Пермский край	9,62	9,88	7,82	6,91
Кировская область	9,48	9,86	7,69	7,40
Нижегородская область	9,54	9,81	7,70	7,38
Оренбургская область	9,49	9,88	7,77	7,29
Пензенская область	9,51	9,85	7,25	7,23
Самарская область	9,54	9,95	7,87	6,77
Саратовская область	9,59	9,91	7,83	7,48
Ульяновская область	9,53	9,92	7,70	7,40
УРАЛЬСКИЙ ФЕДЕРАЛЬНЫЙ ОКРУГ	9,60	9,89	7,86	7,27
Курганская область	9,52	9,96	7,90	7,38
Свердловская область	9,60	9,84	7,80	7,24
Тюменская область	9,58	9,86	7,88	7,35
в том числе Ханты-Мансийский автономный округ – Югра	9,59	9,93	8,01	7,39
в том числе Ямало-Ненецкий автономный округ	9,46	9,86	7,83	7,53
Челябинская область	9,69	10,03	7,92	7,40
СИБИРСКИЙ ФЕДЕРАЛЬНЫЙ ОКРУГ	9,56	9,94	7,81	7,17
Республика Алтай	9,69	9,99	7,51	7,43
Республика Тыва	9,54	10,22	8,22	7,42
Республика Хакасия	9,54	10,00	7,76	7,17
Алтайский край	9,56	9,92	7,73	7,63
Красноярский край	9,57	9,96	7,88	7,07
Иркутская область	9,55	9,99	8,02	7,35
Кемеровская область	9,54	9,97	7,86	7,46
Новосибирская область	9,59	9,89	7,68	7,56
Омская область	9,55	9,96	7,88	7,51
Томская область	9,50	9,84	7,58	7,29
ДАЛЬНЕВОСТОЧНЫЙ ФЕДЕРАЛЬНЫЙ ОКРУГ	9,55	9,94	6,87	7,49
Республика Бурятия	9,52	9,85	6,86	7,45
Республика Саха (Якутия)	9,65	10,08	6,41	6,51
Забайкальский край	9,50	9,94	7,24	6,55
Камчатский край	9,56	10,08	7,79	6,35
Приморский край	9,54	9,89	6,59	6,67
Хабаровский край	9,52	9,88	7,19	7,38
Амурская область	9,53	9,94	6,76	6,05
Магаданская область	9,51	10,00	7,33	7,04
Сахалинская область	9,47	9,87	6,96	6,54
Еврейская автономная область	9,55	10,06	7,41	6,15
Чукотский автономный округ	9,48	10,06	7,35	6,54

СРЕДНЯЯ ЦЕНА 1 КВ. М ОБЩЕЙ ПЛОЩАДИ КВАРТИР НА РЫНКЕ ЖИЛЬЯ РОССИЙСКОЙ ФЕДЕРАЦИИ¹
(РУБ.)

Табл. 9

Отчетный период ²	Первичный рынок жилья				Вторичный рынок жилья				
	Все типы квартир	в том числе:			Все типы квартир	в том числе:			
		квартиры среднего качества (типовые)	улучшенного качества	элитные квартиры		квартиры среднего качества (типовые)	низкого качества	улучшенного качества	элитные квартиры
I квартал 2019 г.	60 705,14	57 363,01	56 827,50	142 753,81	57 006,73	52 414,93	48 609,35	61 173,93	83 612,44
II квартал 2019 г.	61 618,25	58 483,87	57 057,38	151 630,47	57 276,70	52 769,40	48 557,53	61 517,10	83 168,21
III квартал 2019 г.	62 891,94	59 527,29	58 359,43	154 380,08	58 315,44	53 307,56	49 097,89	63 093,24	85 187,07
IV квартал 2019 г.	64 059,49	61 228,02	59 097,41	157 273,21	58 527,52	53 864,00	49 121,76	63 116,99	84 333,75
I квартал 2020 г.	71 503,24	72 768,02	61 979,12	155 891,65	61 067,46	55 502,89	49 739,71	66 002,68	97 114,85
II квартал 2020 г.	73 438,05	75 138,79	63 766,01	155 846,18	61 903,26	56 329,56	49 980,62	66 894,67	98 790,11
III квартал 2020 г.	76 167,22	77 637,12	65 743,02	167 854,30	63 916,54	58 328,40	51 272,52	69 084,41	101 008,73
IV квартал 2020 г.	79 003,43	80 430,46	68 628,79	170 538,06	66 711,56	61 019,95	52 568,66	72 486,21	103 042,50
I квартал 2021 г.	83 174,01	83 857,13	74 265,23	193 692,78	67 826,22	61 617,25	55 447,12	73 423,50	111 086,57

¹ По данным Росстата.² Средняя цена 1 кв. м общей площади квартир с определенным числом комнат каждого типа жилья в отчете каждой отобранной для наблюдения организации определяется на основании данных о фактических ценах сделок, совершенных в конце квартала, в расчете на 1 кв. м общей площади, взвешенных на количество общей реализованной площади квартир отдельно на первичном и вторичном рынках жилья. Данные за II квартал 2021 г. будут опубликованы в выпуске №7 (15).

ОБЪЕМ ДОСРОЧНО ПОГАШЕННЫХ ИЖК (ПРАВ ТРЕБОВАНИЯ ПО ИЖК)
(МЛН РУБ.)

Табл. 10

Отчетный период ¹	Объем досрочно погашенных ИЖК (прав требования по ИЖК)														Справочно: сумма досрочных требований по ИЖК
	представленных (приобретенных) в рублях							представленных (приобретенных) в иностранной валюте							
	средствами заемщика	вновь выданными ИЖК	средствами, полученными от ре-ализации заложенного имущества	отступными	государственными субсидиями	прочими средствами	средствами заемщика	вновь выданными ИЖК	средствами, полученными от ре-ализации заложенного имущества	отступными	государственными субсидиями	прочими средствами			
I квартал 2018 г.	215 402	9 253	795	110	25 529	3 480	1 046	994	16	40	27	12	5 795		
II квартал 2018 г.	243 810	9 104	1 278	124	27 640	3 067	842	808	6	23	40	38	6 304		
III квартал 2018 г.	243 941	7 903	1 228	185	29 501	3 647	1 382	742	65	39	62	28	5 775		
IV квартал 2018 г.	284 036	6 211	1 611	136	33 305	4 198	1 072	899	42	35	49	29	6 919		
I квартал 2019 г.	226 258	4 433	1 833	153	28 289	3 888	957	627	23	8	35	12	5 598		
II квартал 2019 г.	227 626	3 329	1 941	135	25 371	4 324	720	554	13	87	3	11	5 360		
III квартал 2019 г.	254 086	4 969	2 060	285	24 203	6 156	919	465	19	129	2	11	6 658		
IV квартал 2019 г.	339 840	10 944	2 489	280	32 325	8 911	637	268	41	40	2	2	9 464		
I квартал 2020 г.	342 153	14 980	2 225	68	27 296	9 739	1 084	186	21	24	1	2	9 547		
II квартал 2020 г.	321 885	10 344	2 497	54	27 202	10 773	369	143	0	1	0	16	8 188		
III квартал 2020 г.	449 456	16 275	4 416	102	49 431	18 278	889	285	21	64	3	33	11 527		
IV квартал 2020 г.	578 403	24 617	6 012	160	52 895	17 886	1 125	387	25	28	3	19	13 825		
I квартал 2021 г.	455 499	19 160	3 456	133	25 918	8 324	502	198	11	23	2	13	10 164		

¹ Данные за II квартал 2021 г. будут опубликованы в выпуске №7 (15).

ОБЪЕМ РЕФИНАНСИРУЕМЫХ ИЖК (ПРАВ ТРЕБОВАНИЯ ПО ИЖК)
(МЛН РУБ.)

Табл. 11

Отчетный период ¹	Рефинансирование ИЖК с продаж пула ИЖК (прав требования по ИЖК)		с дальнейшей эмиссией ипотечных ценных бумаг		Объем привлеченных средств при продаже пула ИЖК (прав требования по ИЖК) с дальнейшей эмиссией ценных бумаг		Рефинансирование ИЖК с сохранением актива на балансе кредитной организации		Объем привлеченных средств при сохранении актива на балансе кредитной организации		Справочно: объем рефинансируемых прав требования по ИЖК
	без формирования дополнительного финансового инструмента		с дальнейшей эмиссией ипотечных ценных бумаг		в рублях	в иностранной валюте	в рублях	в иностранной валюте	в рублях	в иностранной валюте	
	в рублях	в иностранной валюте	в рублях	в иностранной валюте							
I квартал 2018 г.	7 630	134	0	0	0	0	0	0	0	0	383
II квартал 2018 г.	11 477	184	2 587	0	2 354	0	0	0	0	0	136
III квартал 2018 г.	15 356	51	0	0	0	0	0	0	0	0	1 125
IV квартал 2018 г.	221 960	206	127 534	0	127 899	0	0	0	0	0	2 667
I квартал 2019 г.	4 181	221	0	0	0	0	0	0	0	0	772
II квартал 2019 г.	36 672	128	23 728	0	72 974	0	0	0	0	0	479
III квартал 2019 г.	93 877	337	76 829	0	0	0	0	0	0	0	2 593
IV квартал 2019 г.	158 414	192	129 097	0	221 270	0	0	0	0	0	3 587
I квартал 2020 г.	14 517	76	0	0	0	0	0	0	0	0	2 998
II квартал 2020 г.	9 565	86	177	0	0	0	0	0	0	0	2 210
III квартал 2020 г.	14 803	57	4 795	0	4 039	0	0	0	0	0	1 498
IV квартал 2020 г.	354 972	185	318 684	0	317 731	0	0	0	0	0	4 210
I квартал 2021 г.	20 132	66	0	0	0	0	0	0	0	0	1 390

¹ Данные за II квартал 2021 г. будут опубликованы в выпуске №7 (15).

ОСНОВНЫЕ ИНДИКАТОРЫ, ХАРАКТЕРИЗУЮЩИЕ ДОСРОЧНОЕ ПОГАШЕНИЕ
И РЕФИНАНСИРОВАНИЕ ИЖК
(%)

Табл. 12

Показатели	I квартал 2019 г.	II квартал 2019 г.	III квартал 2019 г.	IV квартал 2019 г.	I квартал 2020 г.	II квартал 2020 г.	III квартал 2020 г.	IV квартал 2020 г.	I квартал 2021 г. ¹
Соотношение объемов досрочно погашенных ИЖК (прав требования по ИЖК) и предоставленных ИЖК	42,2	44,0	41,0	42,3	45,9	50,9	41,5	42,7	44,1
в том числе:									
– в рублях	42,0	40,3	40,8	42,2	48,8	50,8	41,6	42,6	44,0
– в иностранной валюте	1319,0	895,5	154500,0	251,9	2804,3	-	852,0	1037,3	-
Доля досрочно погашенных ИЖК (прав требования по ИЖК) средствами заемщиков в общем объеме досрочно погашенных ИЖК (прав требования по ИЖК)	85,8	86,5	86,9	86,0	86,3	86,3	83,5	85,0	88,8
в том числе:									
– в рублях	85,4	86,6	87,1	86,1	86,3	86,4	83,5	85,1	88,9
– в иностранной валюте	57,6	51,9	59,5	64,3	82,2	69,8	68,6	70,9	67,0
Доля досрочно погашенных ИЖК (прав требования по ИЖК) вновь выданными ИЖК в общем объеме досрочно погашенных ИЖК (прав требования по ИЖК)	1,90	1,47	1,85	2,83	19,10	2,81	3,07	3,67	3,77
в том числе:									
– в рублях	1,67	1,27	1,70	2,77	3,78	2,78	3,03	3,62	3,74
– в иностранной валюте	37,7	39,9	30,1	27,1	14,1	27,0	22,0	24,4	26,4
Соотношение объемов рефинансированных ИЖК (прав требования по ИЖК) и предоставленных ИЖК	0,7	9,3	23,9	30,7	1,8	1,3	1,5	42,2	1,7
в том числе:									
– в рублях	0,7	9,3	23,9	30,7	1,8	1,2	1,5	42,2	1,7
– в иностранной валюте	175,4	82,6	33700,0	48,9	161,7	-	37,5	120,9	-

¹ Данные за II квартал 2021 г. будут опубликованы в выпуске №7 (15).

Табл. 13

КОЛИЧЕСТВО ИЖК, ПРЕДОСТАВЛЕННЫХ ФИЗИЧЕСКИМ ЛИЦАМ – РЕЗИДЕНТАМ В РУБЛЯХ И В ИНОСТРАННОЙ ВАЛЮТЕ,
В РАЗРЕЗЕ СУБЪЕКТОВ РОССИЙСКОЙ ФЕДЕРАЦИИ
(ЕДИНИЦ)

	2020 г.												2021 г.				
	Май	Июнь	Июль	Август	Сентябрь	Октябрь	Ноябрь	Декабрь	Январь	Февраль	Март	Апрель	Май				
РОССИЙСКАЯ ФЕДЕРАЦИЯ	93 129	127 032	155 590	163 912	198 748	212 288	188 502	211 563	95 057	144 983	178 112	191 424	148 418				
ЦЕНТРАЛЬНЫЙ ФЕДЕРАЛЬНЫЙ ОКРУГ	20 642	30 222	38 511	41 050	49 548	52 134	46 827	51 657	24 424	36 662	44 088	47 951	36 018				
Белгородская область	983	1 264	1 559	1 550	1 778	1 902	1 644	1 782	880	1 162	1 488	1 528	1 204				
Брянская область	618	931	1 122	1 207	1 488	1 479	1 260	1 333	559	851	1 118	1 274	912				
Владимирская область	782	1 118	1 425	1 465	1 844	1 866	1 592	1 867	772	1 253	1 521	1 666	1 269				
Воронежская область	1 556	2 185	2 668	2 810	3 213	3 481	2 872	3 194	1 524	2 213	2 672	3 038	2 422				
Ивановская область	438	648	792	862	1 084	1 119	947	1 049	484	742	886	981	710				
Калужская область	627	917	1 143	1 273	1 458	1 516	1 375	1 445	650	1 055	1 285	1 392	1 227				
Костромская область	401	554	633	694	851	827	779	856	375	594	694	786	644				
Курская область	588	873	1 176	1 155	1 442	1 288	1 077	1 182	610	771	1 123	1 084	878				
Липецкая область	618	904	1 228	1 218	1 402	1 478	1 223	1 396	629	929	1 200	1 247	938				
Московская область	4 159	6 573	8 497	9 209	11 189	11 691	10 866	11 982	5 744	8 741	10 234	11 333	8 585				
Орловская область	559	678	907	887	1 003	1 071	927	1 054	562	686	776	891	639				
Рязанская область	762	984	1 369	1 398	1 552	1 815	1 575	1 696	730	1 140	1 362	1 407	1 071				
Смоленская область	546	703	905	958	1 177	1 189	1 040	1 250	517	803	989	1 039	802				
Тамбовская область	492	689	881	910	1 178	1 175	1 057	1 082	545	769	945	1 004	763				
Тверская область	799	1 085	1 430	1 523	1 808	1 960	1 638	1 757	795	1 240	1 549	1 613	1 193				
Тульская область	861	1 162	1 454	1 505	1 726	1 958	1 747	1 838	830	1 295	1 583	1 742	1 287				
Ярославская область	762	1 048	1 252	1 268	1 591	1 646	1 381	1 535	741	1 128	1 415	1 586	1 098				
г. Москва	5 091	7 906	10 070	11 158	13 764	14 673	13 827	15 359	7 477	11 290	13 248	14 340	10 376				
СЕВЕРО-ЗАПАДНЫЙ ФЕДЕРАЛЬНЫЙ ОКРУГ	11 403	15 119	17 900	18 335	23 187	24 995	21 803	23 851	11 335	16 542	19 674	21 067	16 769				
Республика Карелия	524	675	761	752	1 074	1 174	971	950	396	591	827	802	668				
Республика Коми	738	1 011	1 345	1 298	1 473	1 720	1 414	1 516	619	974	1 266	1 327	1 063				
Архангельская область	1 059	1 285	1 624	1 524	2 109	2 122	1 830	2 095	910	1 415	1 665	1 851	1 433				
в том числе Ненецкий автономный округ	25	41	61	51	48	49	43	67	41	49	34	56	45				
Вологодская область	962	1 292	1 578	1 464	1 979	2 143	1 758	1 962	854	1 342	1 640	1 764	1 424				
Калининградская область	880	1 024	1 220	1 438	1 614	1 599	1 459	1 414	664	1 049	1 250	1 409	1 222				
Ленинградская область	1 415	1 819	2 117	2 215	2 844	3 042	2 742	3 041	1 450	2 078	2 423	2 701	2 080				
Мурманская область	604	871	991	981	1 163	1 225	1 053	1 093	506	760	927	955	894				
Новгородская область	422	535	628	635	908	892	778	843	349	502	687	751	605				
Псковская область	321	460	580	607	807	842	642	720	349	481	604	596	516				
г. Санкт-Петербург	4 478	6 147	7 056	7 421	9 216	10 236	9 156	10 217	5 238	7 350	8 385	8 911	6 864				

ПРОДОЛЖЕНИЕ ТАБЛ. 13

	2020 г.												2021 г.				
	Май	Июнь	Июль	Август	Сентябрь	Октябрь	Ноябрь	Декабрь	Январь	Февраль	Март	Апрель	Май				
ЮЖНЫЙ ФЕДЕРАЛЬНЫЙ ОКРУГ	8 146	11 461	13 442	14 048	16 963	17 521	15 855	17 380	8 301	12 327	15 166	16 681	13 084				
Республика Адыгея (Адыгея)	155	208	276	319	387	378	358	411	185	234	297	326	259				
Республика Калмыкия	141	225	282	334	409	388	348	359	166	226	276	293	230				
Республика Крым	312	586	585	706	697	758	846	799	390	587	719	802	647				
Краснодарский край	3 117	4 251	4 819	4 976	6 229	6 813	6 166	6 825	3 304	4 889	5 841	6 627	5 275				
Астраханская область	500	768	882	855	1 029	1 096	960	1 003	481	716	1 015	1 011	772				
Волгоградская область	1 430	1 849	2 314	2 400	2 910	2 851	2 570	2 822	1 265	1 965	2 441	2 694	2 116				
Ростовская область	2 393	3 382	4 102	4 260	5 065	5 012	4 353	4 907	2 396	3 515	4 384	4 659	3 563				
г. Севастополь	98	192	182	198	237	225	254	254	114	195	193	269	222				
СЕВЕРО-КАВКАЗСКИЙ ФЕДЕРАЛЬНЫЙ ОКРУГ	2 218	3 175	3 868	4 177	5 080	5 662	5 270	6 507	3 172	4 381	5 732	6 289	4 652				
Республика Дагестан	242	405	519	527	646	822	779	958	444	629	850	896	630				
Республика Ингушетия	10	42	50	60	120	118	142	247	108	92	149	144	105				
Кабардино-Балкарская Республика	208	313	354	400	443	497	470	494	276	393	497	486	322				
Карачаево-Черкесская Республика	100	147	204	250	293	339	275	335	158	227	359	439	270				
Республика Северная Осетия – Алания	222	271	330	369	440	480	474	496	265	417	481	466	349				
Чеченская Республика	111	142	201	299	401	651	632	1 258	621	796	1 147	1 397	1 070				
Ставропольский край	1 325	1 855	2 210	2 272	2 737	2 755	2 498	2 719	1 300	1 827	2 249	2 461	1 906				
ПРИВОЛЖСКИЙ ФЕДЕРАЛЬНЫЙ ОКРУГ	21 478	29 071	35 549	38 097	46 706	49 929	43 991	50 442	21 170	32 873	40 846	43 086	32 800				
Республика Башкортостан	3 126	4 500	5 138	5 749	7 180	7 355	6 424	7 227	3 230	5 122	6 355	6 662	4 930				
Республика Марий Эл	431	567	767	769	1 075	1 052	989	1 098	454	743	915	920	684				
Республика Мордовия	418	490	705	777	981	1 009	864	921	423	683	757	793	588				
Республика Татарстан (Татарстан)	3 519	4 361	5 361	5 827	6 798	7 741	6 796	8 275	3 481	4 996	6 348	6 622	5 043				
Удмуртская Республика	1 400	1 810	2 179	2 153	2 825	2 975	2 617	3 235	1 399	2 108	2 501	2 614	2 067				
Чувашская Республика – Чувашия	1 034	1 434	1 825	1 921	2 443	2 576	2 188	2 644	1 090	1 660	1 951	2 015	1 590				
Пермский край	2 016	2 974	3 559	3 816	4 759	4 755	4 338	4 758	1 936	3 178	4 159	4 420	3 162				
Кировская область	1 081	1 403	1 717	1 841	2 203	2 338	2 100	2 345	957	1 530	1 862	1 935	1 647				
Нижегородская область	1 823	2 537	3 112	3 507	4 181	4 414	3 852	4 334	1 776	2 962	3 502	3 775	2 969				
Оренбургская область	1 614	2 050	2 674	2 629	3 167	3 416	2 935	3 399	1 467	2 187	2 785	3 036	2 265				
Пензенская область	760	1 010	1 439	1 467	1 814	2 183	1 885	2 076	870	1 198	1 601	1 708	1 281				
Самарская область	2 131	2 829	3 389	3 740	4 480	4 910	4 271	4 945	1 988	3 171	3 881	4 131	3 194				
Саратовская область	1 306	1 942	2 251	2 542	3 032	3 342	2 984	3 261	1 276	2 060	2 647	2 852	2 098				
Ульяновская область	819	1 164	1 433	1 359	1 768	1 863	1 748	1 924	823	1 275	1 582	1 603	1 282				

ОКОНЧАНИЕ ТАБЛ. 13

	2020 г.												2021 г.				
	Май	Июнь	Июль	Август	Сентябрь	Октябрь	Ноябрь	Декабрь	Январь	Февраль	Март	Апрель	Май				
УРАЛЬСКИЙ ФЕДЕРАЛЬНЫЙ ОКРУГ	11 042	14 351	17 103	18 241	21 646	23 693	20 776	23 929	10 326	16 190	20 050	21 563	16 953				
Курганская область	635	755	986	933	1 246	1 301	1 051	1 167	515	902	1 148	1 139	954				
Свердловская область	3 436	4 369	5 066	5 658	6 681	7 411	6 667	7 684	3 227	5 237	6 445	7 046	5 122				
Тюменская область	4 291	5 597	6 888	7 032	8 114	9 145	7 869	8 941	3 892	5 764	7 422	7 951	6 646				
в том числе Ханты-Мансийский автономный округ – Югра	2 075	2 663	3 374	3 367	4 067	4 495	3 754	4 269	1 818	2 707	3 519	3 786	3 151				
в том числе Ямало-Ненецкий автономный округ	658	968	1 279	1 309	1 318	1 318	1 176	1 295	551	827	1 061	1 233	1 025				
Челябинская область	2 680	3 630	4 163	4 618	5 605	5 836	5 189	6 137	2 692	4 287	5 035	5 427	4 231				
СИБИРСКИЙ ФЕДЕРАЛЬНЫЙ ОКРУГ	12 584	16 517	20 460	21 479	25 531	27 773	24 389	26 836	11 187	18 189	22 911	24 452	19 697				
Республика Алтай	70	87	157	99	127	166	131	144	52	78	126	148	109				
Республика Тыва	100	158	190	223	295	299	277	290	150	207	257	240	183				
Республика Хакасия	335	419	511	639	644	830	651	691	302	471	646	662	511				
Алтайский край	1 811	2 413	2 786	2 811	3 246	3 664	3 331	3 394	1 346	2 413	2 973	3 002	2 543				
Красноярский край	2 202	3 071	3 849	3 989	4 890	5 323	4 482	4 905	2 165	3 278	4 224	4 599	3 646				
Иркутская область	1 495	2 133	2 383	2 597	3 193	3 122	2 928	3 232	1 373	2 194	2 842	3 119	2 675				
Кемеровская область	1 642	2 306	2 822	2 978	3 562	3 826	3 282	3 572	1 528	2 561	3 167	3 329	2 706				
Новосибирская область	2 604	3 086	4 014	4 187	5 025	5 721	5 288	5 847	2 411	3 984	5 039	5 369	4 086				
Омская область	1 529	1 913	2 440	2 670	3 034	3 158	2 578	3 121	1 260	2 031	2 421	2 633	2 119				
Томская область	796	931	1 308	1 286	1 515	1 664	1 441	1 640	600	972	1 216	1 351	1 119				
ДАЛЬНЕВОСТОЧНЫЙ ФЕДЕРАЛЬНЫЙ ОКРУГ	5 616	7 116	8 757	8 485	10 087	10 581	9 591	10 961	5 142	7 819	9 645	10 335	8 445				
Республика Бурятия	465	678	804	761	1 042	988	922	942	479	691	862	1 038	798				
Республика Саха (Якутия)	871	986	1 326	1 405	1 594	1 686	1 493	1 529	741	1 118	1 343	1 441	1 252				
Забайкальский край	550	698	860	855	1 111	1 069	939	990	508	761	1 050	1 132	873				
Камчатский край	246	316	407	365	429	462	517	535	251	351	433	455	368				
Приморский край	1 274	1 603	1 826	1 777	2 038	2 204	1 878	2 509	1 120	1 866	2 318	2 356	1 849				
Хабаровский край	1 032	1 312	1 632	1 503	1 830	1 887	1 846	2 045	969	1 360	1 688	1 851	1 552				
Амурская область	536	607	844	812	908	1 038	931	1 121	487	765	906	882	786				
Магаданская область	143	216	264	242	293	343	294	436	182	251	257	296	227				
Сахалинская область	370	519	566	545	617	672	587	643	286	514	589	679	552				
Еврейская автономная область	92	100	125	120	119	144	110	138	77	94	130	131	125				
Чукотский автономный округ	37	81	103	100	106	88	74	73	42	48	69	74	63				

Табл. 14

КОЛИЧЕСТВО ИЖК ПО ДДУ, ПРЕДОСТАВЛЕННЫХ ФИЗИЧЕСКИМ ЛИЦАМ – РЕЗИДЕНТАМ В РУБЛЯХ,
В РАЗРЕЗЕ СУБЪЕКТОВ РОССИЙСКОЙ ФЕДЕРАЦИИ
(ЕДИНИЦ)

	2020 г.												2021 г.				
	Май	Июнь	Июль	Август	Сентябрь	Октябрь	Ноябрь	Декабрь	Январь	Февраль	Март	Апрель	Май				
РОССИЙСКАЯ ФЕДЕРАЦИЯ	29 404	40 638	48 275	51 112	55 654	58 191	46 868	50 073	25 809	36 553	42 492	46 182	36 770				
ЦЕНТРАЛЬНЫЙ ФЕДЕРАЛЬНЫЙ ОКРУГ	7 614	10 435	13 274	14 115	15 313	15 948	13 606	14 527	8 066	11 234	12 573	13 793	10 747				
Белгородская область	227	293	328	287	414	377	299	326	174	208	222	249	250				
Брянская область	206	331	381	460	513	426	332	353	193	197	255	346	221				
Владимирская область	237	349	430	485	491	494	395	405	192	273	287	383	307				
Воронежская область	558	804	1 060	1 058	1 075	1 140	797	934	505	687	799	891	758				
Ивановская область	103	133	204	195	201	234	194	228	106	140	160	192	142				
Калужская область	218	336	353	378	376	375	302	295	170	229	256	325	335				
Костромская область	90	154	154	147	180	178	153	138	68	88	135	155	99				
Курская область	122	185	208	263	288	282	205	235	137	135	244	236	166				
Липецкая область	182	282	354	342	351	351	287	308	132	208	252	243	202				
Московская область	1 596	2 155	2 824	2 960	3 158	3 173	2 966	3 114	1 908	2 689	2 900	3 075	2 470				
Орловская область	252	259	299	312	338	325	254	339	202	223	217	232	168				
Рязанская область	327	428	606	590	628	698	569	622	272	385	396	472	374				
Смоленская область	198	225	288	343	354	334	279	307	129	199	226	257	195				
Тамбовская область	126	183	220	232	262	282	298	236	164	175	192	196	151				
Тверская область	232	325	367	406	388	455	333	314	188	245	314	286	231				
Тульская область	292	314	407	456	421	556	406	413	216	278	385	407	304				
Ярославская область	221	293	353	377	415	396	256	252	128	248	313	387	243				
г. Москва	2 427	3 386	4 438	4 824	5 460	5 872	5 281	5 708	3 182	4 627	5 020	5 461	4 131				
СЕВЕРО-ЗАПАДНЫЙ ФЕДЕРАЛЬНЫЙ ОКРУГ	4 868	6 374	7 382	7 501	8 340	8 684	6 661	6 971	3 842	5 194	5 904	6 481	5 166				
Республика Карелия	216	281	325	306	367	392	323	243	89	100	206	211	170				
Республика Коми	216	267	408	419	486	491	319	299	154	159	261	276	249				
Архангельская область	393	403	520	507	637	619	458	494	257	350	370	451	326				
в том числе Ненецкий автономный округ	11	19	25	20	15	18	12	16	10	15	8	13	11				
Вологодская область	321	422	463	469	552	611	415	398	162	259	322	378	381				
Калининградская область	368	471	512	642	651	568	445	413	195	311	378	543	422				
Ленинградская область	599	760	878	855	915	1 040	793	872	485	665	663	829	596				
Мурманская область	228	336	370	363	431	387	296	275	146	204	224	231	226				
Новгородская область	120	148	141	165	203	169	154	147	51	109	142	117	121				
Псковская область	134	181	218	223	264	276	198	185	98	148	157	163	161				
г. Санкт-Петербург	2 273	3 105	3 547	3 552	3 834	4 131	3 260	3 645	2 205	2 889	3 181	3 282	2 514				

ПРОДОЛЖЕНИЕ ТАБЛ. 14

	2020 г.												2021 г.				
	Май	Июнь	Июль	Август	Сентябрь	Октябрь	Ноябрь	Декабрь	Январь	Февраль	Март	Апрель	Май				
ЮЖНЫЙ ФЕДЕРАЛЬНЫЙ ОКРУГ	3 191	4 494	5 135	5 248	5 722	5 846	5 028	4 948	2 639	3 732	4 230	4 611	3 749				
Республика Адыгея (Адыгея)	42	80	91	114	100	103	102	94	54	56	66	66	64				
Республика Калмыкия	53	89	103	109	113	99	73	69	63	65	64	70	51				
Республика Крым	70	224	269	308	358	332	383	290	138	192	250	211	204				
Краснодарский край	1 436	1 964	2 197	2 265	2 587	2 710	2 424	2 357	1 226	1 747	1 897	2 229	1 778				
Астраханская область	132	153	189	160	198	228	174	158	96	93	167	156	127				
Волгоградская область	405	525	619	667	636	587	545	553	242	436	453	523	442				
Ростовская область	1 022	1 370	1 585	1 523	1 615	1 718	1 222	1 345	783	1 077	1 275	1 270	998				
г. Севастополь	31	89	82	102	115	69	105	82	37	66	58	86	85				
СЕВЕРО-КАВКАЗСКИЙ ФЕДЕРАЛЬНЫЙ ОКРУГ	622	855	969	1 052	1 056	1 125	908	989	474	702	738	762	692				
Республика Дагестан	55	96	112	128	134	157	142	172	82	119	121	122	77				
Республика Ингушетия	3	14	4	8	13	7	5	2	3	5	3	6	3				
Кабардино-Балкарская Республика	53	53	70	95	63	72	55	51	26	43	58	60	42				
Карачаево-Черкесская Республика	23	33	37	51	35	47	24	44	16	32	28	32	20				
Республика Северная Осетия – Алания	80	89	115	120	128	124	118	97	62	80	75	58	76				
Чеченская Республика	6	5	11	31	20	14	12	21	7	15	16	8	5				
Ставропольский край	402	565	620	619	663	704	552	602	278	408	437	476	469				
ПРИВОЛЖСКИЙ ФЕДЕРАЛЬНЫЙ ОКРУГ	5 907	8 368	9 838	10 748	11 338	12 075	9 616	10 579	4 794	6 801	8 077	8 629	7 016				
Республика Башкортостан	950	1 264	1 354	1 661	1 686	1 783	1 390	1 382	704	975	1 216	1 317	1 082				
Республика Марий Эл	110	153	214	204	278	293	213	163	66	121	173	144	121				
Республика Мордовия	87	117	145	163	175	195	192	165	87	167	178	194	120				
Республика Татарстан (Татарстан)	979	1 288	1 472	1 632	1 601	1 847	1 295	1 645	718	935	1 105	1 245	1 063				
Удмуртская Республика	467	705	712	706	891	941	748	963	404	529	559	643	547				
Чувашская Республика – Чувашия	453	667	833	880	861	967	719	961	362	554	592	628	537				
Пермский край	570	923	1 098	1 153	1 274	1 160	1 075	1 030	424	633	860	921	668				
Кировская область	274	396	477	470	507	497	323	410	169	225	304	282	238				
Нижегородская область	411	584	776	884	829	1 011	724	825	382	577	647	710	684				
Оренбургская область	383	551	610	663	636	601	478	536	301	417	453	564	419				
Пензенская область	269	339	523	511	614	727	650	651	315	368	478	517	431				
Самарская область	395	592	729	892	943	994	881	858	393	638	697	714	515				
Саратовская область	294	400	481	518	638	652	560	539	265	375	439	414	309				
Ульяновская область	265	389	414	411	405	407	368	451	204	287	376	336	282				

ОКОНЧАНИЕ ТАБЛ. 14

	2020 г.												2021 г.				
	Май	Июнь	Июль	Август	Сентябрь	Октябрь	Ноябрь	Декабрь	Январь	Февраль	Март	Апрель	Май				
УРАЛЬСКИЙ ФЕДЕРАЛЬНЫЙ ОКРУГ	2 767	3 941	4 719	5 227	5 552	5 785	4 393	4 744	2 337	3 363	4 256	5 022	3 957				
Курганская область	156	175	197	157	173	249	164	172	98	157	319	294	185				
Свердловская область	962	1 383	1 601	1 859	1 939	2 052	1 591	1 719	895	1 275	1 491	1 915	1 384				
Тюменская область	1 183	1 641	2 113	2 257	2 462	2 524	1 874	1 949	921	1 321	1 704	1 927	1 710				
в том числе Ханты-Мансийский автономный округ – Югра	527	696	926	1 011	1 149	1 092	789	861	408	607	798	846	713				
в том числе Ямало-Ненецкий автономный округ	224	356	453	523	471	434	354	361	171	235	278	351	297				
Челябинская область	466	742	808	954	978	960	764	904	423	610	742	886	678				
СИБИРСКИЙ ФЕДЕРАЛЬНЫЙ ОКРУГ	2 995	4 327	4 925	5 232	6 084	6 474	4 709	4 842	2 304	3 641	4 470	4 685	3 672				
Республика Алтай	14	20	26	11	24	20	18	14	3	10	16	16	10				
Республика Тыва	10	12	23	27	24	18	21	20	8	15	25	32	24				
Республика Хакасия	76	87	93	135	123	210	100	95	67	92	109	101	70				
Алтайский край	640	949	906	893	864	1 079	780	835	371	635	714	750	601				
Красноярский край	574	890	1 143	1 176	1 370	1 526	998	1 058	504	703	919	960	753				
Иркутская область	309	440	445	514	546	568	464	473	212	309	330	424	340				
Кемеровская область	360	504	645	723	796	799	536	579	294	485	606	610	434				
Новосибирская область	724	1 065	1 212	1 246	1 700	1 623	1 358	1 316	657	1 064	1 383	1 374	1 063				
Омская область	218	260	315	370	465	488	320	340	140	253	288	314	251				
Томская область	70	100	117	137	172	143	114	112	48	75	80	104	126				
ДАЛЬНЕВОСТОЧНЫЙ ФЕДЕРАЛЬНЫЙ ОКРУГ	1 440	1 844	2 033	1 989	2 249	2 254	1 947	2 473	1 353	1 886	2 244	2 199	1 771				
Республика Бурятия	104	194	177	159	218	207	156	191	118	126	155	233	167				
Республика Саха (Якутия)	264	255	339	384	370	354	323	365	263	300	326	337	271				
Забайкальский край	110	151	164	153	171	174	135	181	126	165	201	203	170				
Камчатский край	73	80	114	120	111	123	128	126	71	86	100	86	78				
Приморский край	370	471	438	421	504	498	458	742	340	553	726	606	464				
Хабаровский край	201	311	362	319	382	403	393	441	219	272	339	351	287				
Амурская область	101	93	130	109	161	171	133	170	84	150	151	141	119				
Магаданская область	39	61	78	76	102	104	50	83	41	57	52	66	37				
Сахалинская область	146	183	180	191	175	174	143	140	69	152	150	145	154				
Еврейская автономная область	14	15	13	15	18	19	12	21	11	10	22	17	15				
Чукотский автономный округ	18	30	38	42	37	27	16	13	11	15	22	14	9				

ОБЪЕМ ИЖК, ПРЕДОСТАВЛЕННЫХ ФИЗИЧЕСКИМ ЛИЦАМ – РЕЗИДЕНТАМ В РУБЛЯХ И В ИНОСТРАННОЙ ВАЛЮТЕ,
В РАЗРЕЗЕ СУБЪЕКТОВ РОССИЙСКОЙ ФЕДЕРАЦИИ
(млн руб.)

Табл. 15

	2020 г.												2021 г.				
	Май	Июнь	Июль	Август	Сентябрь	Октябрь	Ноябрь	Декабрь	Январь	Февраль	Март	Апрель	Май				
РОССИЙСКАЯ ФЕДЕРАЦИЯ	214 980	300 654	383 446	413 228	503 699	546 350	491 440	560 282	259 537	403 303	501 000	550 952	433 626				
ЦЕНТРАЛЬНЫЙ ФЕДЕРАЛЬНЫЙ ОКРУГ	61 415	93 780	126 022	137 467	168 253	181 560	166 732	187 038	89 918	141 141	170 821	191 518	143 377				
Белгородская область	1 871	2 506	3 226	3 413	3 742	4 076	3 681	3 974	1 928	2 871	3 386	3 678	2 878				
Брянская область	1 147	1 809	2 238	2 538	3 061	3 042	2 548	2 840	1 196	1 871	2 725	3 190	2 128				
Владимирская область	1 513	2 008	2 678	3 036	3 633	3 787	3 247	3 740	1 649	2 784	3 228	3 918	2 965				
Воронежская область	2 874	3 917	5 040	5 340	6 259	6 827	5 850	6 574	3 189	4 777	5 709	6 813	5 511				
Ивановская область	845	1 208	1 523	1 752	2 089	2 209	1 910	2 170	1 035	1 556	1 874	2 221	1 679				
Калужская область	1 413	2 149	2 711	2 955	3 611	3 776	3 479	3 782	1 829	2 849	3 595	3 781	3 328				
Костромская область	651	1 012	1 150	1 263	1 595	1 553	1 453	1 616	764	1 134	1 334	1 628	1 342				
Курская область	1 106	1 627	2 367	2 320	2 856	2 716	2 268	2 635	1 371	1 787	2 421	2 610	2 179				
Липецкая область	1 111	1 697	2 320	2 435	2 812	3 084	2 632	3 038	1 285	2 017	2 659	2 860	2 138				
Московская область	14 564	23 289	31 441	33 960	42 202	44 692	41 998	46 691	22 909	35 506	43 057	48 554	36 771				
Орловская область	1 021	1 258	1 761	1 695	2 117	2 177	2 000	2 307	1 187	1 516	1 766	2 152	1 497				
Рязанская область	1 549	2 002	2 724	3 097	3 128	3 848	3 261	3 692	1 568	2 499	2 986	3 165	2 488				
Смоленская область	1 010	1 373	1 804	2 020	2 462	2 434	2 305	2 595	1 137	1 812	2 262	2 363	1 898				
Тамбовская область	920	1 329	1 815	1 884	2 411	2 440	2 189	2 261	1 191	1 675	2 121	2 298	1 789				
Тверская область	1 692	2 274	3 060	3 367	3 994	4 390	3 557	3 785	1 826	3 039	3 590	3 994	2 903				
Тульская область	1 830	2 498	3 331	3 583	4 117	4 782	4 201	4 305	2 137	3 214	4 261	4 847	3 491				
Ярославская область	1 387	2 048	2 462	2 477	3 115	3 253	2 654	3 024	1 435	2 297	2 989	3 560	2 457				
г. Москва	24 912	39 773	54 368	60 332	75 047	82 473	77 497	88 010	42 282	67 937	80 858	89 885	65 934				
СЕВЕРО-ЗАПАДНЫЙ ФЕДЕРАЛЬНЫЙ ОКРУГ	28 830	39 187	47 747	51 175	63 884	68 498	60 887	69 287	34 139	50 455	61 384	66 920	54 004				
Республика Карелия	1 030	1 341	1 525	1 532	2 179	2 432	2 043	2 097	888	1 313	1 852	1 916	1 615				
Республика Коми	1 463	1 992	2 809	3 092	3 249	3 709	3 025	3 255	1 403	2 170	2 995	3 090	2 490				
Архангельская область	2 191	2 818	3 599	3 529	4 774	4 684	4 178	4 779	2 111	3 391	4 014	4 520	3 540				
в том числе Ненецкий автономный округ	60	128	173	143	134	133	116	205	123	155	107	161	149				
Вологодская область	1 562	2 181	2 776	2 755	3 572	3 932	3 227	3 836	1 606	2 653	3 193	3 624	2 987				
Калининградская область	1 724	2 054	2 505	2 985	3 518	3 479	3 186	3 257	1 535	2 476	3 110	3 561	3 191				
Ленинградская область	3 737	4 967	5 775	6 299	8 061	8 571	7 816	8 795	4 322	6 459	7 521	8 628	6 898				
Мурманская область	1 375	1 916	2 256	2 422	2 898	2 938	2 448	2 610	1 275	1 854	2 434	2 613	2 361				
Новгородская область	820	1 038	1 220	1 274	1 690	1 763	1 526	1 653	667	1 067	1 436	1 638	1 328				
Псковская область	579	888	1 111	1 233	1 563	1 611	1 206	1 441	721	1 032	1 209	1 251	1 144				
г. Санкт-Петербург	14 348	19 992	24 171	26 055	32 380	35 379	32 232	37 565	19 611	28 040	33 620	36 079	28 451				

ПРОДОЛЖЕНИЕ ТАБЛ. 15

	2020 г.												2021 г.				
	Май	Июнь	Июль	Август	Сентябрь	Октябрь	Ноябрь	Декабрь	Январь	Февраль	Март	Апрель	Май				
ЮЖНЫЙ ФЕДЕРАЛЬНЫЙ ОКРУГ	16 574	23 297	27 859	29 127	36 113	38 207	35 079	39 131	18 880	28 707	36 314	40 626	32 865				
Республика Адыгея (Адыгея)	271	394	550	594	767	746	766	845	415	561	609	792	572				
Республика Калмыкия	304	523	731	806	1 005	1 031	923	971	467	637	733	822	683				
Республика Крым	700	1 351	1 347	1 680	1 739	1 878	2 095	2 080	989	1 581	1 891	2 154	1 712				
Краснодарский край	6 901	8 652	10 170	10 380	13 502	15 134	13 911	15 747	7 777	11 561	14 485	16 856	14 073				
Астраханская область	955	1 614	1 808	1 698	2 169	2 526	2 170	2 295	1 057	1 635	2 366	2 297	1 871				
Волгоградская область	2 641	3 737	4 531	4 844	5 888	5 969	5 227	5 828	2 522	4 194	5 357	6 056	4 765				
Ростовская область	4 595	6 560	8 257	8 609	10 357	10 277	9 237	10 642	5 305	7 910	10 178	10 763	8 448				
г. Севастополь	207	468	465	518	686	645	751	724	348	627	694	886	739				
СЕВЕРО-КАВКАЗСКИЙ ФЕДЕРАЛЬНЫЙ ОКРУГ	4 386	6 424	8 097	8 714	10 558	11 879	10 912	12 746	6 257	9 361	11 765	12 990	10 035				
Республика Дагестан	594	1 052	1 417	1 451	1 793	2 328	2 126	2 783	1 238	1 975	2 519	2 517	1 933				
Республика Ингушетия	25	93	68	97	147	139	130	190	89	97	174	165	86				
Кабардино-Балкарская Республика	439	722	821	927	963	1 142	1 023	1 076	581	842	1 134	1 169	815				
Карачаево-Черкесская Республика	199	331	443	520	581	715	554	717	323	479	792	999	614				
Республика Северная Осетия – Алания	501	578	750	750	1 031	1 061	1 120	1 098	604	1 016	1 149	1 136	947				
Чеченская Республика	200	250	327	412	559	771	658	1 326	608	862	1 111	1 307	1 001				
Ставропольский край	2 429	3 401	4 271	4 556	5 485	5 723	5 302	5 556	2 815	4 091	4 887	5 697	4 639				
ПРИВОЛЖСКИЙ ФЕДЕРАЛЬНЫЙ ОКРУГ	40 258	55 051	69 585	76 372	93 665	101 225	88 889	104 024	44 576	69 581	87 938	94 653	74 636				
Республика Башкортостан	6 264	8 905	10 535	11 961	15 152	15 550	13 436	15 213	7 073	11 140	13 932	14 935	11 562				
Республика Марий Эл	727	907	1 305	1 298	1 840	1 869	1 790	1 923	808	1 292	1 689	1 697	1 271				
Республика Мордовия	766	1 038	1 501	1 690	2 058	2 296	1 900	2 096	1 037	1 678	1 726	1 894	1 384				
Республика Татарстан (Татарстан)	7 243	9 032	11 522	12 867	15 172	17 282	15 292	19 532	8 121	11 310	15 492	16 259	12 853				
Удмуртская Республика	2 377	3 182	3 970	4 105	5 278	5 630	4 910	6 133	2 687	4 121	5 097	5 267	4 365				
Чувашская Республика – Чувашия	1 912	2 693	3 473	3 798	4 721	5 011	4 382	5 209	2 158	3 508	4 086	4 414	3 510				
Пермский край	3 749	5 494	6 727	7 512	9 264	9 223	8 469	9 260	3 963	6 401	8 723	9 430	6 892				
Кировская область	1 740	2 336	2 931	3 154	3 867	4 194	3 610	4 050	1 694	2 716	3 402	3 627	3 196				
Нижегородская область	3 736	5 300	6 715	7 662	9 178	10 086	8 582	9 976	4 295	7 113	8 314	9 169	7 564				
Оренбургская область	2 825	3 669	4 802	4 870	5 820	6 425	5 566	6 613	2 826	4 332	5 525	6 064	4 821				
Пензенская область	1 341	1 834	2 793	2 834	3 654	4 151	3 671	4 228	1 796	2 439	3 344	3 746	2 912				
Самарская область	3 874	5 108	6 432	7 299	8 721	9 476	8 295	9 947	3 965	6 732	7 994	8 780	7 099				
Саратовская область	2 341	3 537	4 312	4 899	5 736	6 602	5 791	6 314	2 623	4 278	5 561	6 189	4 501				
Ульяновская область	1 363	2 017	2 567	2 422	3 203	3 431	3 195	3 530	1 530	2 521	3 051	3 181	2 708				

	2020 г.												2021 г.				
	Май	Июнь	Июль	Август	Сентябрь	Октябрь	Ноябрь	Декабрь	Январь	Февраль	Март	Апрель	Май				
УРАЛЬСКИЙ ФЕДЕРАЛЬНЫЙ ОКРУГ	23 331	30 602	38 059	41 567	48 580	54 601	47 105	55 213	24 371	37 974	48 442	52 364	42 442				
Курганская область	1 055	1 235	1 623	1 627	2 090	2 411	1 853	2 076	885	1 552	2 056	2 096	1 794				
Свердловская область	7 246	9 638	11 534	13 295	15 336	17 691	15 349	18 051	7 817	12 502	15 729	17 080	13 020				
Тюменская область	10 776	13 941	17 971	18 559	21 584	24 497	20 930	24 188	10 750	16 368	21 329	23 056	19 539				
в том числе Ханты-Мансийский автономный округ – Югра	5 473	6 985	9 014	9 311	11 191	12 662	10 525	12 058	5 243	8 018	10 606	11 277	9 490				
в том числе Ямало-Ненецкий автономный округ	1 935	2 860	3 879	3 994	4 078	4 020	3 608	4 134	1 802	2 799	3 516	4 331	3 631				
Челябинская область	4 254	5 788	6 932	8 086	9 570	10 003	8 974	10 898	4 919	7 552	9 328	10 132	8 090				
СИБИРСКИЙ ФЕДЕРАЛЬНЫЙ ОКРУГ	24 865	32 865	42 082	44 743	53 953	59 821	53 341	59 259	25 136	41 619	53 460	58 378	48 146				
Республика Алтай	134	180	292	191	256	346	252	303	102	169	270	315	247				
Республика Тыва	251	366	511	590	795	820	764	805	425	575	827	741	581				
Республика Хакасия	586	770	991	1 231	1 286	1 673	1 292	1 394	607	1 099	1 408	1 461	1 124				
Алтайский край	3 001	4 050	4 865	4 936	5 717	6 612	6 002	6 357	2 506	4 515	5 815	5 922	5 099				
Красноярский край	4 613	6 585	8 469	9 061	10 973	12 277	10 239	11 406	5 108	7 881	10 439	11 390	9 506				
Иркутская область	3 072	4 528	5 083	5 623	7 111	7 165	7 011	7 570	3 257	5 288	6 892	7 951	6 970				
Кемеровская область	3 020	4 165	5 337	5 544	6 754	7 440	6 448	7 141	3 129	5 269	6 877	7 193	5 891				
Новосибирская область	5 794	6 772	9 054	9 506	11 770	13 468	12 660	13 912	5 951	9 905	12 736	14 025	11 071				
Омская область	2 816	3 489	4 677	5 220	6 039	6 336	5 338	6 630	2 695	4 488	5 362	6 143	4 822				
Томская область	1 578	1 961	2 804	2 842	3 252	3 686	3 336	3 741	1 356	2 431	2 834	3 238	2 834				
ДАЛЬНЕВОСТОЧНЫЙ ФЕДЕРАЛЬНЫЙ ОКРУГ	15 320	19 447	23 994	24 063	28 693	30 557	28 495	33 583	16 260	24 465	30 876	33 502	28 120				
Республика Бурятия	994	1 457	1 647	1 690	2 290	2 340	2 133	2 259	1 145	1 666	2 168	2 615	2 152				
Республика Саха (Якутия)	2 617	2 925	3 979	4 331	4 932	5 286	4 797	5 070	2 621	3 897	4 605	5 091	4 501				
Забайкальский край	1 207	1 606	1 948	1 980	2 651	2 605	2 263	2 484	1 315	1 928	2 758	3 076	2 508				
Камчатский край	637	801	1 100	1 051	1 210	1 344	1 474	1 593	784	1 104	1 363	1 492	1 235				
Приморский край	3 764	4 770	5 345	5 411	6 144	6 662	5 980	8 336	3 925	6 187	8 036	8 155	6 613				
Хабаровский край	2 763	3 619	4 505	4 219	5 139	5 458	5 509	6 192	2 989	4 121	5 269	5 822	4 941				
Амурская область	1 333	1 500	2 218	2 139	2 529	2 887	2 681	3 300	1 424	2 352	2 930	2 805	2 523				
Магаданская область	328	502	645	682	843	941	788	1 211	576	744	787	923	741				
Сахалинская область	1 350	1 801	2 003	2 005	2 369	2 440	2 322	2 567	1 116	2 059	2 399	2 911	2 346				
Еврейская автономная область	219	222	260	265	249	302	274	314	185	218	303	342	315				
Чукотский автономный округ	108	242	343	290	336	292	274	259	179	189	259	269	246				

Табл. 16

ОБЪЕМ ИЖК ПО ДДУ, ПРЕДОСТАВЛЕННЫХ ФИЗИЧЕСКИМ ЛИЦАМ – РЕЗИДЕНТАМ В РУБЛЯХ,
В РАЗРЕЗЕ СУБЪЕКТОВ РОССИЙСКОЙ ФЕДЕРАЦИИ
(млн руб.)

	2020 г.												2021 г.				
	Май	Июнь	Июль	Август	Сентябрь	Октябрь	Ноябрь	Декабрь	Январь	Февраль	Март	Апрель	Май				
РОССИЙСКАЯ ФЕДЕРАЦИЯ	79 975	112 686	145 134	158 610	177 791	187 834	155 293	168 008	91 366	135 131	159 598	177 942	144 209				
ЦЕНТРАЛЬНЫЙ ФЕДЕРАЛЬНЫЙ ОКРУГ	26 399	37 532	52 477	57 496	64 920	69 465	60 977	64 354	36 789	55 493	63 035	71 891	55 454				
Белгородская область	508	700	830	1 022	1 106	1 029	969	982	515	784	680	858	838				
Брянская область	477	742	934	1 140	1 300	1 131	860	914	531	612	918	1 180	714				
Владимирская область	539	702	981	1 205	1 130	1 189	935	1 008	501	833	828	1 235	905				
Воронежская область	1 090	1 497	2 144	2 157	2 320	2 469	1 782	2 079	1 137	1 670	1 831	2 210	1 921				
Ивановская область	253	293	555	578	594	623	549	662	297	386	460	588	538				
Калужская область	554	855	973	1 006	1 141	1 156	946	1 003	684	965	1 039	1 120	1 047				
Костромская область	172	356	371	379	491	438	384	381	226	244	345	467	316				
Курская область	294	509	588	752	781	853	612	775	430	426	649	805	608				
Липецкая область	400	600	802	824	872	936	774	896	357	631	772	847	632				
Московская область	6 317	8 803	12 597	13 537	15 279	15 679	14 436	14 875	9 544	13 786	15 657	17 232	13 504				
Орловская область	492	566	681	684	841	789	659	847	489	586	626	721	536				
Рязанская область	752	956	1 340	1 448	1 405	1 619	1 327	1 592	693	1 004	1 066	1 197	1 035				
Смоленская область	437	484	683	860	882	773	784	744	401	576	677	797	662				
Тамбовская область	293	438	569	597	643	704	743	612	418	495	581	571	472				
Тверская область	610	819	986	1 151	1 085	1 239	947	903	541	783	924	1 001	775				
Тульская область	747	788	1 166	1 298	1 362	1 687	1 242	1 154	792	928	1 415	1 419	1 132				
Ярославская область	513	705	935	940	1 025	956	610	731	388	661	888	1 148	729				
г. Москва	11 950	17 718	25 341	27 920	32 662	36 197	32 418	34 194	18 844	30 124	33 679	38 496	29 090				
СЕВЕРО-ЗАПАДНЫЙ ФЕДЕРАЛЬНЫЙ ОКРУГ	13 805	18 622	22 778	24 247	26 953	27 832	21 774	24 355	14 113	19 735	22 811	25 568	21 069				
Республика Карелия	493	664	770	731	893	993	805	658	278	297	627	621	545				
Республика Коми	526	637	1 008	1 383	1 277	1 310	872	839	487	536	835	874	789				
Архангельская область	935	990	1 388	1 434	1 746	1 592	1 279	1 375	741	1 066	1 190	1 408	1 023				
в том числе Ненецкий автономный округ	29	49	90	63	51	54	38	60	40	60	39	45	54				
Вологодская область	610	833	995	1 063	1 220	1 360	905	1 032	405	684	876	1 032	1 020				
Калининградская область	728	921	1 114	1 410	1 516	1 363	1 057	1 061	498	832	1 039	1 477	1 240				
Ленинградская область	1 816	2 338	2 875	2 860	3 138	3 537	2 618	3 053	1 754	2 578	2 559	3 292	2 618				
Мурманская область	648	947	1 108	1 132	1 417	1 244	957	888	480	712	828	909	860				
Новгородская область	301	388	393	462	505	478	441	446	140	351	434	423	423				
Псковская область	260	388	481	497	570	577	448	409	277	378	364	375	439				
г. Санкт-Петербург	7 488	10 517	12 645	13 275	14 672	15 377	12 391	14 595	9 053	12 300	14 058	15 158	12 110				

ПРОДОЛЖЕНИЕ ТАБЛ. 16

	2020 г.												2021 г.				
	Май	Июнь	Июль	Август	Сентябрь	Октябрь	Ноябрь	Декабрь	Январь	Февраль	Март	Апрель	Май				
ЮЖНЫЙ ФЕДЕРАЛЬНЫЙ ОКРУГ	6 553	9 594	11 585	11 801	13 446	13 996	12 377	12 065	6 623	9 732	11 623	13 183	10 959				
Республика Адыгея (Адыгея)	73	165	199	233	207	212	255	234	146	125	156	210	174				
Республика Калмыкия	133	254	355	350	414	392	275	257	235	255	259	321	245				
Республика Крым	180	553	618	748	908	862	983	750	374	565	668	631	589				
Краснодарский край	2 828	3 914	4 746	4 761	5 702	6 012	5 543	5 385	2 904	4 256	5 023	6 037	5 091				
Астраханская область	346	440	508	460	613	758	585	517	317	354	622	508	475				
Волгоградская область	895	1 286	1 549	1 728	1 682	1 685	1 432	1 488	669	1 172	1 365	1 706	1 380				
Ростовская область	2 030	2 764	3 413	3 259	3 586	3 848	2 961	3 182	1 859	2 783	3 272	3 458	2 696				
г. Севастополь	70	219	198	263	333	227	343	252	118	222	258	312	311				
СЕВЕРО-КАВКАЗСКИЙ ФЕДЕРАЛЬНЫЙ ОКРУГ	1 447	2 041	2 529	2 752	2 908	3 086	2 552	2 694	1 358	2 399	2 476	2 708	2 417				
Республика Дагестан	155	328	434	454	531	629	542	697	325	572	580	508	335				
Республика Ингушетия	12	50	10	30	54	38	18	14	17	34	30	24	16				
Кабардино-Балкарская Республика	156	159	227	296	216	246	178	159	65	146	198	237	182				
Карачаево-Черкесская Республика	70	89	108	135	97	158	79	142	47	96	97	119	82				
Республика Северная Осетия – Алания	187	240	288	271	358	310	301	242	170	262	256	209	293				
Чеченская Республика	38	33	33	109	111	58	39	95	36	84	73	41	34				
Ставропольский край	830	1 142	1 429	1 457	1 540	1 646	1 395	1 344	698	1 205	1 242	1 570	1 476				
ПРИВОЛЖСКИЙ ФЕДЕРАЛЬНЫЙ ОКРУГ	13 170	18 796	23 653	26 698	29 328	31 223	24 610	27 202	13 249	19 294	23 254	25 556	21 859				
Республика Башкортостан	2 120	2 850	3 338	4 152	4 476	4 598	3 604	3 472	2 026	2 711	3 340	3 796	3 185				
Республика Марий Эл	225	287	408	406	598	627	511	374	166	281	445	388	331				
Республика Мордовия	257	362	481	546	569	694	594	558	341	586	549	639	432				
Республика Татарстан (Татарстан)	2 347	3 141	3 947	4 657	4 714	5 396	3 744	4 968	2 160	2 849	3 909	4 262	3 768				
Удмуртская Республика	942	1 452	1 620	1 626	2 052	2 162	1 697	2 155	892	1 286	1 462	1 658	1 548				
Чувашская Республика – Чувашия	926	1 380	1 813	1 989	2 033	2 182	1 806	2 159	893	1 520	1 559	1 754	1 552				
Пермский край	1 260	2 074	2 591	2 873	3 329	3 038	2 707	2 642	1 208	1 800	2 607	2 644	2 060				
Кировская область	516	790	996	996	1 164	1 177	788	973	444	589	752	783	690				
Нижегородская область	1 121	1 543	2 105	2 462	2 590	3 128	2 260	2 573	1 349	2 105	2 253	2 596	2 401				
Оренбургская область	752	1 109	1 240	1 401	1 366	1 433	1 138	1 278	780	1 006	1 156	1 412	1 306				
Пензенская область	554	749	1 216	1 182	1 485	1 632	1 410	1 497	813	943	1 177	1 403	1 256				
Самарская область	961	1 371	1 793	2 240	2 415	2 481	2 158	2 180	1 004	1 838	1 906	1 993	1 544				
Саратовская область	681	909	1 234	1 346	1 641	1 740	1 401	1 348	725	1 077	1 334	1 407	1 029				
Ульяновская область	510	778	871	822	896	935	792	1 022	449	701	804	821	756				

	2020 г.												2021 г.				
	Май	Июнь	Июль	Август	Сентябрь	Октябрь	Ноябрь	Декабрь	Январь	Февраль	Март	Апрель	Май				
УРАЛЬСКИЙ ФЕДЕРАЛЬНЫЙ ОКРУГ	6 785	10 072	12 725	14 958	15 928	16 664	12 578	14 052	7 187	10 328	13 377	15 277	12 673				
Курганская область	318	342	414	383	388	645	395	407	221	350	660	689	448				
Свердловская область	2 346	3 610	4 412	5 415	5 611	6 014	4 632	5 195	2 732	3 927	4 676	5 524	4 410				
Тюменская область	3 169	4 522	6 049	6 779	7 545	7 733	5 678	6 237	3 131	4 583	6 026	6 687	5 905				
в том числе Ханты-Мансийский автономный округ – Югра	1 450	1 992	2 675	3 152	3 641	3 506	2 515	2 921	1 403	2 204	2 938	2 966	2 615				
в том числе Ямало-Ненецкий автономный округ	699	1 120	1 495	1 716	1 688	1 492	1 190	1 270	661	882	1 094	1 439	1 193				
Челябинская область	952	1 598	1 851	2 381	2 383	2 272	1 874	2 212	1 104	1 467	2 014	2 377	1 910				
СИБИРСКИЙ ФЕДЕРАЛЬНЫЙ ОКРУГ	6 968	9 912	12 408	13 529	16 150	17 317	12 895	13 541	6 590	10 526	13 623	14 752	12 210				
Республика Алтай	33	63	64	23	67	56	49	39	10	24	42	36	35				
Республика Тыва	41	26	75	85	86	84	75	70	31	44	101	137	91				
Республика Хакасия	159	184	211	310	315	530	278	228	150	279	328	307	188				
Алтайский край	1 125	1 750	1 798	1 795	1 781	2 179	1 633	1 829	805	1 350	1 635	1 750	1 425				
Красноярский край	1 388	2 211	3 093	3 298	3 845	4 382	2 847	3 065	1 528	2 105	2 936	3 089	2 714				
Иркутская область	762	1 055	1 158	1 337	1 486	1 625	1 470	1 359	699	970	1 150	1 614	1 243				
Кемеровская область	845	1 125	1 530	1 768	1 967	2 027	1 519	1 617	803	1 377	1 876	1 834	1 409				
Новосибирская область	1 831	2 592	3 138	3 350	4 688	4 463	3 703	3 790	1 926	3 206	4 242	4 380	3 703				
Омская область	582	609	932	1 051	1 311	1 417	922	1 120	432	875	1 012	1 174	899				
Томская область	201	297	409	511	603	553	400	424	206	297	301	430	503				
ДАЛЬНЕВОСТОЧНЫЙ ФЕДЕРАЛЬНЫЙ ОКРУГ	4 848	6 117	6 979	7 128	8 158	8 251	7 530	9 745	5 456	7 624	9 400	9 007	7 569				
Республика Бурятия	278	516	437	456	587	601	475	582	363	372	511	723	587				
Республика Саха (Якутия)	929	886	1 224	1 407	1 367	1 376	1 328	1 583	1 168	1 351	1 527	1 536	1 297				
Забайкальский край	298	440	489	436	563	585	440	580	428	554	701	743	659				
Камчатский край	228	240	377	465	419	454	431	493	263	357	416	345	323				
Приморский край	1 274	1 627	1 539	1 568	1 921	1 850	1 866	3 079	1 431	2 350	3 127	2 549	2 040				
Хабаровский край	747	1 099	1 383	1 185	1 391	1 580	1 551	1 781	910	1 082	1 392	1 451	1 179				
Амурская область	286	292	403	385	614	592	482	624	365	589	655	532	514				
Магаданская область	102	189	247	273	364	358	181	300	181	242	199	268	149				
Сахалинская область	614	681	693	784	743	693	662	588	256	648	715	724	736				
Еврейская автономная область	45	52	36	47	58	57	48	74	35	28	71	70	42				
Чукотский автономный округ	46	93	151	123	133	106	66	59	56	50	85	65	42				

Табл. 17

ЗАДОЛЖЕННОСТЬ ПО ИЖК, ПРЕДОСТАВЛЕННЫМ ФИЗИЧЕСКИМ ЛИЦАМ – РЕЗИДЕНТАМ В РУБЛЯХ И В ИНОСТРАННОЙ ВАЛЮТЕ,
В РАЗРЕЗЕ СУБЪЕКТОВ РОССИЙСКОЙ ФЕДЕРАЦИИ
(МЛН РУБ.)

	2020 г.												2021 г.					
	01.06	01.07	01.08	01.09	01.10	01.11	01.12	01.01	01.02	01.03	01.04	01.05	01.06					
РОССИЙСКАЯ ФЕДЕРАЦИЯ	8 083 267	8 197 716	8 378 044	8 578 811	8 843 434	9 125 465	9 152 353	9 290 785	9 374 820	9 558 120	9 788 922	10 068 055	10 281 150					
ЦЕНТРАЛЬНЫЙ ФЕДЕРАЛЬНЫЙ ОКРУГ	2 530 715	2 563 677	2 626 077	2 694 961	2 785 047	2 880 889	2 911 786	2 959 977	2 991 845	3 058 994	3 136 331	3 231 603	3 305 045					
Белгородская область	52 481	53 555	55 347	57 374	59 525	61 844	62 580	64 055	64 767	66 125	67 558	68 962	70 205					
Брянская область	44 138	44 792	45 816	47 110	48 746	50 323	50 609	51 226	51 447	52 137	53 329	55 103	55 763					
Владимирская область	54 221	54 898	56 098	57 507	59 277	61 162	61 269	62 289	62 650	63 862	65 018	66 871	68 128					
Воронежская область	101 997	103 738	106 256	108 989	112 142	115 736	114 978	116 405	117 446	119 536	121 940	125 243	127 507					
Ивановская область	32 318	32 656	33 209	34 076	35 181	36 245	36 287	36 802	37 074	37 669	38 328	39 159	39 798					
Калужская область	65 448	66 215	67 413	68 780	70 499	72 270	72 885	73 669	74 103	75 289	76 707	78 526	80 012					
Костромская область	24 582	24 975	25 404	25 981	26 811	27 506	27 719	28 004	28 201	28 667	29 194	30 137	30 733					
Курская область	42 813	43 354	44 363	45 423	46 844	48 173	47 729	48 313	48 718	49 221	50 114	51 277	52 219					
Липецкая область	42 069	42 716	43 823	45 121	46 626	48 328	48 462	49 455	49 742	50 549	51 697	53 109	53 969					
Московская область	706 363	714 171	729 910	746 209	768 434	791 290	799 168	810 123	818 366	835 804	854 476	876 850	894 671					
Орловская область	32 007	32 361	33 160	33 842	34 904	35 954	36 116	36 916	37 289	37 896	38 547	39 658	40 132					
Рязанская область	57 185	57 715	59 028	60 612	62 075	64 050	64 208	65 257	65 592	66 550	67 630	69 088	70 025					
Смоленская область	41 551	41 990	42 588	43 468	44 692	45 859	46 084	46 685	46 860	47 568	48 426	49 433	50 153					
Тамбовская область	36 769	37 174	38 009	38 926	40 128	41 304	41 387	41 942	42 254	42 933	43 816	44 909	45 605					
Тверская область	64 881	65 652	67 006	68 617	70 683	72 844	72 898	73 389	73 782	75 171	76 508	78 405	79 424					
Тульская область	68 015	68 833	70 402	72 129	74 173	76 594	76 453	77 003	77 582	78 879	80 850	83 428	85 093					
Ярославская область	50 235	50 990	52 118	53 221	54 657	56 394	56 065	56 553	56 882	57 887	59 284	61 220	62 198					
г. Москва	1 013 643	1 027 893	1 056 126	1 087 576	1 129 649	1 175 016	1 196 887	1 221 891	1 239 089	1 273 251	1 312 909	1 360 225	1 399 410					
СЕВЕРО-ЗАПАДНЫЙ ФЕДЕРАЛЬНЫЙ ОКРУГ	1 014 893	1 032 116	1 054 757	1 079 438	1 112 800	1 147 289	1 149 874	1 167 161	1 178 668	1 201 592	1 229 327	1 264 651	1 292 970					
Республика Карелия	34 095	34 632	35 295	36 050	37 202	38 531	38 194	38 706	38 804	39 231	39 957	40 824	41 520					
Республика Коми	60 143	60 766	61 968	63 561	65 110	66 943	67 107	67 092	67 122	67 638	68 732	70 014	70 782					
Архангельская область	74 400	75 489	77 142	78 661	81 035	83 397	82 625	84 228	84 764	86 171	87 866	90 134	91 626					
в том числе Ненецкий автономный округ	3 882	3 933	4 033	4 059	4 111	4 163	4 144	4 208	4 263	4 341	4 381	4 482	4 553					
Вологодская область	56 708	57 440	58 680	59 913	61 736	63 585	62 703	64 089	64 489	65 605	66 948	68 626	69 969					
Калининградская область	50 971	53 371	54 744	56 283	58 117	59 864	59 604	60 559	61 073	62 242	63 639	65 714	67 501					
Ленинградская область	132 101	134 536	137 634	141 019	145 369	149 799	150 633	153 103	154 768	158 065	161 690	166 650	170 629					
Мурманская область	41 178	41 928	43 072	44 333	45 885	47 474	47 796	48 375	48 612	49 258	50 237	51 455	52 518					
Новгородская область	26 091	26 448	26 969	27 509	28 318	29 228	29 060	29 401	29 489	29 836	30 351	31 095	31 565					
Псковская область	23 092	23 476	23 920	24 538	25 465	26 293	26 237	26 714	26 891	27 282	27 659	28 108	28 583					
г. Санкт-Петербург	516 114	524 029	535 334	547 570	564 563	582 175	585 914	594 895	602 654	616 264	632 248	652 031	668 277					

ПРОДОЛЖЕНИЕ ТАБЛ. 17

	2020 г.												2021 г.					
	01.06	01.07	01.08	01.09	01.10	01.11	01.12	01.01	01.02	01.03	01.04	01.05	01.06					
ЮЖНЫЙ ФЕДЕРАЛЬНЫЙ ОКРУГ	591 334	602 236	616 299	631 203	651 074	672 322	679 826	692 825	700 623	714 986	733 377	755 029	771 974					
Республика Адыгея (Адыгея)	12 997	13 151	13 407	13 780	14 277	14 718	14 892	15 261	15 490	15 777	15 940	16 403	16 556					
Республика Калмыкия	14 645	14 840	15 194	15 660	16 244	16 801	17 171	17 581	17 790	18 032	18 227	18 593	18 844					
Республика Крым	16 463	17 325	18 218	19 336	20 540	21 845	23 211	24 421	25 030	25 984	26 969	28 295	29 378					
Краснодарский край	232 604	237 069	242 456	247 778	255 846	264 793	268 523	274 290	278 132	284 400	292 699	302 478	310 695					
Астраханская область	40 314	40 967	41 707	42 337	43 402	44 724	45 003	45 247	45 461	46 128	47 210	48 358	49 164					
Волгоградская область	93 504	94 950	96 810	99 122	101 822	104 632	104 359	105 584	105 980	107 691	109 874	112 501	114 391					
Ростовская область	174 742	177 588	181 827	186 152	191 384	196 793	198 061	201 387	203 414	207 247	212 249	217 563	221 613					
г. Севастополь	6 066	6 346	6 680	7 038	7 559	8 015	8 605	9 054	9 327	9 727	10 209	10 838	11 332					
СЕВЕРО-КАВКАЗСКИЙ ФЕДЕРАЛЬНЫЙ ОКРУГ	178 726	181 239	184 927	189 165	194 790	201 468	204 303	209 065	211 507	215 803	221 307	227 863	232 694					
Республика Дагестан	28 367	28 805	29 477	30 323	31 251	32 704	33 863	35 147	35 871	36 967	38 242	39 615	40 649					
Республика Ингушетия	1 445	1 511	1 540	1 569	1 674	1 751	1 821	1 891	1 922	1 922	2 008	2 068	2 077					
Кабардино-Балкарская Республика	18 252	18 594	19 008	19 516	19 973	20 606	20 858	21 302	21 531	21 937	22 518	23 108	23 436					
Карачаево-Черкесская Республика	10 590	10 753	10 951	11 244	11 540	11 990	12 176	12 540	12 701	12 958	13 369	14 034	14 370					
Республика Северная Осетия – Алания	19 673	19 800	20 108	20 390	20 887	21 493	21 780	22 083	22 339	22 862	23 441	23 975	24 456					
Чеченская Республика	6 508	6 675	6 796	6 832	7 211	7 747	8 082	8 879	9 060	9 350	9 827	10 446	10 917					
Ставропольский край	93 890	95 101	97 047	99 291	102 255	105 177	105 722	107 222	108 082	109 807	111 901	114 618	116 790					
ПРИВОЛЖСКИЙ ФЕДЕРАЛЬНЫЙ ОКРУГ	1 489 708	1 508 736	1 538 767	1 574 008	1 621 900	1 672 794	1 671 226	1 697 483	1 709 120	1 737 840	1 776 702	1 822 068	1 854 557					
Республика Башкортостан	229 629	232 952	237 823	243 207	251 268	258 637	258 460	261 861	264 110	268 973	275 272	282 895	288 119					
Республика Марий Эл	31 204	31 406	31 813	32 253	33 213	34 092	34 083	34 223	34 393	34 812	35 490	36 198	36 570					
Республика Мордовия	35 078	35 315	35 788	36 560	37 546	38 737	38 956	39 532	39 786	40 569	41 125	41 745	42 008					
Республика Татарстан (Татарстан)	233 253	236 620	241 823	247 964	255 874	264 930	264 453	271 007	273 623	278 523	286 509	295 051	301 551					
Удмуртская Республика	84 930	86 359	88 241	90 457	93 375	96 599	97 498	99 334	100 236	102 129	104 619	107 361	109 421					
Чувашская Республика – Чувашия	74 076	75 030	76 473	78 258	80 660	83 049	83 647	85 545	85 926	87 242	88 631	90 501	91 874					
Пермский край	137 358	139 311	142 367	145 879	150 687	155 372	155 387	157 359	158 218	160 772	164 553	168 875	171 635					
Кировская область	61 727	62 621	63 992	65 364	67 256	69 478	68 851	70 048	70 304	71 293	72 618	74 142	75 352					
Нижегородская область	144 122	145 822	148 667	151 970	156 468	161 135	161 022	162 591	163 555	166 394	170 036	174 189	177 643					
Оренбургская область	102 436	103 667	105 755	108 089	110 873	114 114	113 725	114 928	115 607	117 285	119 554	122 453	124 484					
Пензенская область	52 927	53 387	54 725	56 164	58 217	60 600	61 030	62 806	63 425	64 352	65 885	67 863	69 286					
Самарская область	148 910	150 308	152 767	156 085	160 364	164 852	162 580	164 653	165 627	168 491	171 811	176 028	179 035					
Саратовская область	96 247	97 476	99 137	101 489	104 327	107 895	108 485	109 693	110 146	111 798	114 184	117 170	118 903					
Ульяновская область	57 812	58 463	59 398	60 270	61 772	63 305	63 049	63 903	64 165	65 208	66 416	67 598	68 678					

ОКОНЧАНИЕ ТАБЛ. 17

	2020 г.												2021 г.					
	01.06	01.07	01.08	01.09	01.10	01.11	01.12	01.01	01.02	01.03	01.04	01.05	01.06					
УРАЛЬСКИЙ ФЕДЕРАЛЬНЫЙ ОКРУГ	885 004	895 325	912 092	931 959	956 625	983 597	978 447	988 155	994 520	1 009 936	1 031 509	1 057 672	1 076 586					
Курганская область	35 091	35 485	36 176	36 879	37 914	39 218	38 980	39 536	39 667	40 311	41 243	42 230	43 019					
Свердловская область	258 581	262 488	267 872	274 407	282 444	292 000	288 678	293 819	296 403	302 089	309 543	318 666	324 450					
Тюменская область	432 884	437 013	445 005	453 916	464 669	476 470	476 620	477 317	479 537	485 448	494 456	505 700	514 612					
в том числе Ханты-Мансийский автономный округ – Югра	229 247	230 980	234 814	239 120	244 595	250 838	250 695	252 283	252 939	255 494	259 343	264 980	269 015					
в том числе Ямало-Ненецкий автономный округ	85 693	86 508	88 366	90 464	92 338	93 732	94 093	90 586	90 732	91 489	92 646	94 741	96 357					
Челябинская область	158 449	160 338	163 039	166 756	171 599	175 908	174 170	177 483	178 912	182 087	186 267	191 076	194 505					
СИБИРСКИЙ ФЕДЕРАЛЬНЫЙ ОКРУГ	891 083	904 228	923 443	944 757	972 499	1 003 013	993 318	1 003 518	1 009 689	1 028 075	1 053 475	1 083 779	1 106 671					
Республика Алтай	4 576	4 632	4 801	4 871	4 987	5 199	5 228	5 371	5 397	5 457	5 547	5 741	5 869					
Республика Тыва	13 865	13 989	14 240	14 548	15 016	15 504	15 859	16 205	16 353	16 629	17 095	17 520	17 835					
Республика Хакасия	22 449	22 769	23 203	23 862	24 556	25 545	25 915	26 059	26 197	26 752	27 510	28 326	28 877					
Алтайский край	93 860	95 699	98 176	100 531	103 260	106 917	105 557	107 430	107 883	109 928	112 654	115 514	117 871					
Красноярский край	180 045	182 686	186 487	190 827	196 652	202 764	200 189	199 661	200 940	204 093	209 038	214 943	219 608					
Иркутская область	126 513	128 136	130 010	132 424	136 040	139 369	138 844	140 357	141 003	143 073	146 322	150 383	154 041					
Кемеровская область	110 978	112 776	115 028	117 579	120 894	124 668	122 805	124 241	124 908	127 148	130 279	133 709	136 301					
Новосибирская область	193 865	196 611	201 073	205 795	211 915	219 099	216 015	219 964	222 076	227 226	233 916	241 768	247 240					
Омская область	89 713	91 057	93 222	95 765	98 907	101 662	100 852	101 289	101 847	103 763	106 040	109 249	111 183					
Томская область	55 217	55 874	57 203	58 555	60 273	62 286	62 056	62 940	63 086	64 007	65 075	66 626	67 847					
ДАЛЬНЕВОСТОЧНЫЙ ФЕДЕРАЛЬНЫЙ ОКРУГ	501 804	510 159	521 682	533 320	548 700	564 092	563 572	572 602	578 849	590 895	606 893	625 388	640 654					
Республика Бурятия	37 060	37 740	38 485	39 297	40 539	41 767	42 330	42 923	43 369	44 080	44 970	46 460	47 643					
Республика Саха (Якутия)	108 129	109 070	110 729	112 720	115 285	117 614	116 909	118 022	118 807	120 568	122 592	125 123	127 224					
Забайкальский край	46 168	46 776	47 518	48 380	49 765	51 110	51 271	51 764	52 076	52 807	54 189	55 843	57 159					
Камчатский край	20 794	21 114	21 653	22 166	22 864	23 473	23 502	23 879	24 160	24 697	25 389	26 240	26 894					
Приморский край	99 076	101 552	104 441	107 300	110 760	114 306	112 553	115 122	117 170	120 907	125 974	131 003	134 914					
Хабаровский край	84 394	85 916	88 244	90 210	92 815	95 567	95 897	97 712	98 877	100 723	103 153	106 131	108 703					
Амурская область	45 648	46 163	47 192	48 131	49 451	50 969	51 591	52 567	53 052	54 248	55 810	57 282	58 756					
Магаданская область	12 956	13 144	13 404	13 735	14 161	14 621	14 499	15 049	15 249	15 625	15 947	16 423	16 760					
Сахалинская область	37 314	38 252	39 265	40 349	41 751	43 069	43 259	43 771	44 172	45 231	46 600	48 344	49 772					
Еврейская автономная область	6 445	6 486	6 566	6 661	6 739	6 857	6 889	6 926	6 982	7 009	7 100	7 240	7 372					
Чукотский автономный округ	3 819	3 947	4 185	4 369	4 572	4 737	4 872	4 867	4 934	4 999	5 167	5 301	5 457					

Табл. 18

ЗАДОЛЖЕННОСТЬ ПО ИЖК ПО ДДУ, ПРЕДОСТАВЛЕННЫМ ФИЗИЧЕСКИМ ЛИЦАМ – РЕЗИДЕНТАМ В РУБЛЯХ,
В РАЗРЕЗЕ СУБЪЕКТОВ РОССИЙСКОЙ ФЕДЕРАЦИИ
(млн руб.)

	2020 г.												2021 г.					
	01.06	01.07	01.08	01.09	01.10	01.11	01.12	01.01	01.02	01.03	01.04	01.05	01.06					
РОССИЙСКАЯ ФЕДЕРАЦИЯ	1 603 364	1 653 743	1 731 509	1 820 059	1 917 981	2 014 715	2 080 385	2 145 913	2 171 940	2 221 901	2 273 350	2 346 362	2 330 089					
ЦЕНТРАЛЬНЫЙ ФЕДЕРАЛЬНЫЙ ОКРУГ	647 173	661 774	688 462	719 631	752 955	783 759	811 021	835 776	847 651	870 879	892 817	926 016	918 992					
Белгородская область	7 201	7 597	8 114	8 789	9 493	10 069	10 564	10 939	10 950	11 326	11 438	11 791	11 910					
Брянская область	9 445	9 802	10 291	10 966	11 771	12 388	12 739	13 026	13 051	13 045	13 242	13 779	13 519					
Владимирская область	10 388	10 705	11 255	12 003	12 513	13 115	13 447	13 912	14 026	14 362	14 516	15 110	15 047					
Воронежская область	17 996	18 590	19 719	20 963	22 192	23 463	24 161	24 922	25 070	25 513	26 105	26 742	26 505					
Ивановская область	5 404	5 487	5 790	6 149	6 523	6 881	7 150	7 488	7 567	7 683	7 695	7 958	7 951					
Калужская область	12 909	13 235	13 570	13 944	14 493	14 909	15 155	15 375	15 600	15 926	16 145	16 475	16 359					
Костромская область	3 779	3 952	4 061	4 221	4 481	4 662	4 806	4 938	5 019	5 055	5 173	5 356	5 292					
Курская область	6 061	6 358	6 596	7 094	7 500	8 023	8 259	8 573	8 758	8 713	8 915	9 223	9 153					
Липецкая область	6 994	7 299	7 754	8 277	8 797	9 367	9 733	10 161	10 221	10 463	10 756	11 048	10 914					
Московская область	175 159	178 281	184 060	190 762	197 780	202 655	208 492	213 195	216 548	222 793	227 814	235 352	232 076					
Орловская область	6 288	6 516	6 869	7 172	7 642	8 051	8 276	8 597	8 705	8 815	8 786	8 895	8 749					
Рязанская область	14 934	15 263	15 981	16 769	17 448	18 230	18 748	19 337	19 403	19 661	19 686	20 081	19 802					
Смоленская область	7 444	7 686	8 046	8 504	8 952	9 283	9 581	9 753	9 836	9 983	10 057	10 359	10 181					
Тамбовская область	6 445	6 621	6 868	7 143	7 478	7 766	8 125	8 341	8 468	8 617	8 802	9 003	8 749					
Тверская область	11 072	11 450	11 993	12 707	13 274	13 814	14 202	14 474	14 576	14 820	14 897	15 254	15 061					
Тульская область	13 989	14 258	14 841	15 473	16 154	17 128	17 600	17 790	18 013	18 179	18 726	19 307	19 234					
Ярославская область	8 905	9 230	9 743	10 240	10 698	11 177	11 242	11 357	11 400	11 647	12 010	12 542	12 352					
г. Москва	322 762	329 444	342 911	358 456	375 765	392 778	408 742	423 599	430 441	444 275	458 056	477 739	476 137					
СЕВЕРО-ЗАПАДНЫЙ ФЕДЕРАЛЬНЫЙ ОКРУГ	265 417	274 182	286 204	299 271	314 226	328 287	334 489	342 411	345 833	352 312	359 926	369 999	368 259					
Республика Карелия	6 482	6 871	7 350	7 780	8 265	8 803	9 221	9 385	9 313	9 243	9 315	9 381	9 360					
Республика Коми	9 107	9 365	9 847	10 738	11 557	12 387	12 721	12 823	12 760	12 695	12 925	13 231	13 213					
Архангельская область	13 632	14 066	14 793	15 566	16 558	17 418	17 956	18 524	18 766	19 119	19 353	19 825	19 648					
в том числе Ненецкий автономный округ	516	542	604	620	649	673	695	727	752	791	808	834	844					
Вологодская область	8 209	8 623	9 211	9 866	10 609	11 432	11 718	12 081	11 987	12 162	12 322	12 651	12 649					
Калининградская область	9 948	10 365	11 090	12 007	12 903	13 548	13 706	13 942	13 984	14 101	14 321	14 977	15 047					
Ленинградская область	35 029	36 242	37 851	39 377	41 065	42 990	43 652	44 808	45 336	46 349	47 152	48 480	48 072					
Мурманская область	9 885	10 437	11 099	11 767	12 631	13 271	13 651	13 848	13 905	14 142	14 401	14 701	14 695					
Новгородская область	4 756	4 908	5 156	5 411	5 613	5 859	6 034	6 174	6 152	6 274	6 374	6 521	6 420					
Псковская область	4 713	4 918	5 148	5 417	5 776	6 103	6 317	6 496	6 590	6 696	6 684	6 651	6 610					
г. Санкт-Петербург	163 657	168 388	174 659	181 342	189 249	196 477	199 512	204 328	207 039	211 529	217 078	223 581	222 545					

ПРОДОЛЖЕНИЕ ТАБЛ. 18

	2020 г.												2021 г.					
	01.06	01.07	01.08	01.09	01.10	01.11	01.12	01.01	01.02	01.03	01.04	01.05	01.06					
ЮЖНЫЙ ФЕДЕРАЛЬНЫЙ ОКРУГ	120 406	125 726	132 363	138 923	146 549	154 290	160 568	165 351	167 336	170 831	174 496	179 961	179 008					
Республика Адыгея (Адыгея)	2 213	2 317	2 425	2 565	2 661	2 795	2 927	3 022	3 094	3 128	3 139	3 199	3 183					
Республика Калмыкия	3 535	3 701	3 935	4 177	4 456	4 653	4 752	4 845	5 007	5 085	5 112	5 239	5 105					
Республика Крым	4 331	4 719	5 168	5 718	6 356	6 975	7 728	8 170	8 312	8 627	8 986	9 302	9 478					
Краснодарский край	51 311	53 461	56 203	58 855	62 375	65 826	68 733	71 150	72 149	73 928	75 732	78 518	78 897					
Астраханская область	5 447	5 705	5 978	6 212	6 529	6 978	7 280	7 512	7 601	7 693	7 956	8 087	8 050					
Волгоградская область	16 061	16 706	17 507	18 476	19 209	19 863	20 282	20 767	20 744	20 959	20 971	21 599	20 918					
Ростовская область	36 155	37 602	39 497	41 054	42 838	44 926	46 323	47 234	47 774	48 665	49 756	50 977	50 127					
г. Севастополь	1 353	1 515	1 651	1 866	2 124	2 274	2 545	2 650	2 655	2 746	2 843	3 039	3 250					
СЕВЕРО-КАВКАЗСКИЙ ФЕДЕРАЛЬНЫЙ ОКРУГ	26 470	27 599	29 040	30 845	32 443	34 091	35 436	36 653	37 047	38 259	39 093	40 195	40 104					
Республика Дагестан	4 498	4 713	4 962	5 283	5 610	6 033	6 402	6 860	7 088	7 455	7 741	7 969	7 960					
Республика Ингушетия	400	440	439	462	514	536	543	541	544	565	566	567	556					
Кабардино-Балкарская Республика	2 699	2 794	2 935	3 131	3 185	3 256	3 329	3 367	3 321	3 383	3 418	3 488	3 423					
Карачаево-Черкесская Республика	956	1 017	1 080	1 174	1 204	1 322	1 361	1 455	1 497	1 546	1 585	1 628	1 607					
Республика Северная Осетия – Алания	3 118	3 271	3 430	3 597	3 789	3 923	4 105	4 208	4 276	4 382	4 435	4 479	4 485					
Чеченская Республика	722	736	722	815	904	917	919	950	964	1 024	1 051	1 054	1 053					
Ставропольский край	14 076	14 629	15 472	16 383	17 237	18 103	18 777	19 272	19 358	19 904	20 295	21 010	21 020					
ПРИВОЛЖСКИЙ ФЕДЕРАЛЬНЫЙ ОКРУГ	230 628	238 326	251 393	266 720	283 001	300 645	310 689	321 624	324 292	329 895	335 310	343 765	339 360					
Республика Башкортостан	41 343	42 239	43 884	46 021	48 296	50 852	52 161	52 897	53 206	53 651	54 209	55 627	55 367					
Республика Марий Эл	4 212	4 266	4 413	4 578	4 945	5 287	5 445	5 436	5 334	5 348	5 387	5 415	5 180					
Республика Мордовия	6 379	6 526	6 760	7 061	7 245	7 572	7 842	8 074	8 177	8 463	8 635	8 909	8 632					
Республика Татарстан (Татарстан)	37 494	38 630	40 790	43 473	46 113	49 135	50 750	53 168	53 795	54 364	55 607	57 151	56 098					
Удмуртская Республика	12 306	13 241	14 328	15 460	16 953	18 540	19 448	20 564	20 815	21 305	21 718	22 287	22 567					
Чувашская Республика – Чувашия	15 566	16 334	17 476	18 778	19 796	20 735	21 300	22 267	22 261	22 723	22 737	23 006	22 445					
Пермский край	23 590	24 597	26 148	27 855	29 881	31 654	32 803	33 929	34 075	34 483	34 955	35 807	35 067					
Кировская область	7 811	8 164	8 799	9 435	10 093	10 791	11 035	11 335	11 359	11 382	11 380	11 361	10 940					
Нижегородская область	19 491	20 024	21 286	22 671	23 965	25 791	26 735	27 863	28 165	28 976	29 720	30 735	30 792					
Оренбургская область	10 897	11 451	12 125	12 990	13 706	14 516	14 721	14 979	15 115	15 289	15 367	15 871	15 846					
Пензенская область	10 407	10 631	11 317	11 979	12 869	13 894	14 605	15 369	15 698	16 064	16 394	17 091	17 320					
Самарская область	20 208	20 461	21 158	22 359	23 655	24 942	25 970	26 912	27 163	28 021	28 747	29 479	28 571					
Саратовская область	12 018	12 519	13 250	14 044	15 045	16 107	16 832	17 364	17 553	17 984	18 309	18 669	18 361					
Ульяновская область	8 908	9 241	9 659	10 016	10 439	10 829	11 043	11 468	11 573	11 843	12 146	12 358	12 175					

ОКОНЧАНИЕ ТАБЛ. 18

	2020 г.												2021 г.					
	01.06	01.07	01.08	01.09	01.10	01.11	01.12	01.01	01.02	01.03	01.04	01.05	01.06					
УРАЛЬСКИЙ ФЕДЕРАЛЬНЫЙ ОКРУГ	113 900	118 721	126 420	135 542	145 186	155 388	160 907	167 108	169 169	172 386	176 162	182 303	181 952					
Курганская область	3 320	3 500	3 751	3 948	4 164	4 517	4 657	4 746	4 756	4 911	5 223	5 622	5 664					
Свердловская область	41 681	43 413	46 150	49 415	52 481	56 407	58 473	60 812	61 723	63 021	63 966	65 914	64 707					
Тюменская область	53 996	56 201	59 900	64 092	69 044	73 903	76 772	79 581	80 365	81 922	83 916	86 802	87 468					
в том числе Ханты-Мансийский автономный округ – Югра	26 025	26 907	28 501	30 459	32 881	35 086	36 315	37 818	38 081	38 876	40 065	41 362	41 817					
в том числе Ямало-Ненецкий автономный округ	12 945	13 497	14 461	15 581	16 702	17 575	18 130	18 404	18 517	18 773	19 030	19 692	19 586					
Челябинская область	14 903	15 606	16 618	18 087	19 497	20 560	21 006	21 969	22 325	22 532	23 056	23 966	24 113					
СИБИРСКИЙ ФЕДЕРАЛЬНЫЙ ОКРУГ	118 509	123 508	130 442	138 507	148 558	159 114	164 554	169 380	170 403	173 435	177 861	183 094	181 116					
Республика Алтай	423	451	488	497	546	561	589	592	586	602	613	619	599					
Республика Тыва	703	700	761	823	868	922	972	1 001	985	992	1 046	1 157	1 167					
Республика Хакасия	2 412	2 489	2 575	2 761	2 965	3 352	3 501	3 562	3 584	3 676	3 792	3 913	3 856					
Алтайский край	12 820	13 989	15 187	16 481	17 521	18 949	19 627	20 527	20 615	21 121	21 580	22 130	21 617					
Красноярский край	29 293	30 330	31 994	33 891	36 278	38 926	40 003	41 131	41 251	41 639	42 442	43 239	42 957					
Иркутская область	13 754	14 230	14 734	15 357	16 178	17 087	17 754	18 136	18 258	18 350	18 481	19 080	18 752					
Кемеровская область	13 445	14 038	14 838	15 900	17 268	18 577	19 251	19 869	20 119	20 755	21 672	22 453	22 392					
Новосибирская область	33 925	35 134	36 953	38 888	41 820	44 370	45 886	46 921	47 324	48 216	49 863	51 390	50 757					
Омская область	8 279	8 565	9 119	9 767	10 559	11 464	11 898	12 448	12 456	12 786	13 036	13 560	13 348					
Томская область	3 456	3 581	3 792	4 142	4 556	4 905	5 073	5 193	5 225	5 299	5 337	5 553	5 671					
ДАЛЬНЕВОСТОЧНЫЙ ФЕДЕРАЛЬНЫЙ ОКРУГ	80 860	83 907	87 185	90 620	95 061	99 143	102 720	107 609	110 209	113 904	117 686	121 029	121 297					
Республика Бурятия	6 057	6 360	6 570	6 798	7 152	7 464	7 711	8 064	8 224	8 323	8 430	8 836	8 960					
Республика Саха (Якутия)	23 472	23 504	23 607	23 914	24 369	24 712	25 017	25 306	25 805	26 162	26 058	25 765	24 860					
Забайкальский край	4 979	5 264	5 537	5 734	6 014	6 352	6 556	6 810	6 990	7 213	7 535	7 921	8 144					
Камчатский край	3 522	3 635	3 859	4 151	4 352	4 588	4 783	4 992	5 087	5 241	5 407	5 545	5 497					
Приморский край	16 684	17 691	18 570	19 371	20 653	21 602	22 768	24 724	25 579	26 994	28 677	30 000	30 300					
Хабаровский край	11 075	11 701	12 612	13 289	14 100	15 092	16 008	17 168	17 643	18 249	18 942	19 650	19 955					
Амурская область	3 880	4 005	4 194	4 437	4 818	5 221	5 479	5 834	6 049	6 432	6 888	7 150	7 370					
Магаданская область	2 521	2 609	2 740	2 913	3 144	3 359	3 378	3 505	3 548	3 642	3 661	3 751	3 622					
Сахалинская область	7 396	7 771	8 010	8 424	8 721	8 919	9 137	9 279	9 324	9 655	10 022	10 315	10 497					
Еврейская автономная область	463	494	501	534	586	615	638	693	704	707	741	769	783					
Чукотский автономный округ	811	873	985	1 055	1 153	1 220	1 247	1 234	1 255	1 286	1 324	1 328	1 310					

ПРОСРОЧЕННАЯ ЗАДОЛЖЕННОСТЬ ПО ИЖК, ПРЕДОСТАВЛЕННЫМ ФИЗИЧЕСКИМ ЛИЦАМ – РЕЗИДЕНТАМ В РУБЛЯХ И В ИНОСТРАННОЙ ВАЛЮТЕ,
В РАЗРЕЗЕ СУБЪЕКТОВ РОССИЙСКОЙ ФЕДЕРАЦИИ
(млн руб.)

Табл. 19

	2020 г.												2021 г.					
	01.06	01.07	01.08	01.09	01.10	01.11	01.12	01.01	01.02	01.03	01.04	01.05	01.06					
РОССИЙСКАЯ ФЕДЕРАЦИЯ	75 698	75 707	76 221	77 360	78 560	79 284	79 678	78 255	79 053	77 977	77 229	75 326	75 007					
ЦЕНТРАЛЬНЫЙ ФЕДЕРАЛЬНЫЙ ОКРУГ	30 539	29 083	28 995	29 454	30 023	30 453	30 445	29 630	30 017	29 490	29 358	28 426	28 111					
Белгородская область	284	282	298	309	307	331	341	328	328	320	307	299	292					
Брянская область	238	219	214	220	228	224	189	191	192	196	208	202	198					
Владимирская область	472	462	462	476	489	492	509	499	500	509	515	510	503					
Воронежская область	1 214	1 340	1 363	1 380	1 318	1 323	1 323	1 316	1 330	1 318	1 342	1 322	1 318					
Ивановская область	241	250	257	271	289	292	301	293	308	302	323	347	355					
Калужская область	689	648	643	659	675	698	693	675	676	663	642	640	635					
Костромская область	126	119	121	121	119	117	118	123	123	118	119	118	125					
Курская область	255	240	243	235	246	250	260	264	275	276	268	268	255					
Липецкая область	302	279	280	282	264	277	278	260	276	276	273	259	269					
Московская область	9 643	8 115	8 189	8 076	8 186	8 447	8 428	8 166	8 285	8 180	8 285	7 995	8 045					
Орловская область	146	148	152	156	162	164	166	165	171	166	158	159	150					
Рязанская область	323	336	336	324	326	332	345	340	353	366	354	344	363					
Смоленская область	432	443	439	461	448	446	447	443	456	444	448	427	423					
Тамбовская область	155	155	164	166	176	177	185	180	182	201	192	180	182					
Тверская область	450	449	443	455	470	452	478	468	466	450	446	438	425					
Тульская область	436	429	426	438	414	395	384	387	403	384	379	391	390					
Ярославская область	491	510	538	536	546	565	605	582	587	581	594	563	551					
г. Москва	14 644	14 659	14 428	14 887	15 360	15 468	15 394	14 952	15 107	14 741	14 503	13 963	13 633					
СЕВЕРО-ЗАПАДНЫЙ ФЕДЕРАЛЬНЫЙ ОКРУГ	6 256	7 878	8 019	7 859	7 957	7 952	8 194	8 145	8 197	8 210	8 159	7 987	8 042					
Республика Карелия	150	154	153	155	148	146	149	156	156	145	145	141	144					
Республика Коми	312	318	317	303	287	281	275	282	299	300	294	285	280					
Архангельская область	321	318	312	302	264	269	259	261	265	257	254	243	238					
в том числе Ненецкий автономный округ	10	10	10	10	10	12	9	9	12	10	10	10	12					
Вологодская область	423	416	412	407	413	409	422	407	408	396	379	379	373					
Калининградская область	394	2 003	2 100	1 945	1 951	1 951	1 963	1 972	1 978	1 967	1 964	1 917	1 880					
Ленинградская область	711	715	724	727	751	775	815	790	801	802	801	791	911					
Мурманская область	267	251	237	235	232	240	260	263	267	256	250	243	239					
Новгородская область	156	144	138	140	146	148	152	148	150	144	132	123	125					
Псковская область	177	175	180	186	201	191	189	185	192	193	186	171	172					
г. Санкт-Петербург	3 345	3 385	3 445	3 458	3 563	3 542	3 710	3 683	3 680	3 750	3 754	3 693	3 681					

ПРОДОЛЖЕНИЕ ТАБЛ. 19

	2020 г.												2021 г.					
	01.06	01.07	01.08	01.09	01.10	01.11	01.12	01.01	01.02	01.03	01.04	01.05	01.06					
ЮЖНЫЙ ФЕДЕРАЛЬНЫЙ ОКРУГ	6 134	6 206	6 278	6 418	6 454	6 525	6 565	6 507	6 633	6 543	6 464	6 320	6 283					
Республика Адыгея (Адыгея)	194	193	199	223	224	208	221	229	241	234	224	223	223					
Республика Калмыкия	173	158	156	161	149	150	147	139	138	139	143	140	136					
Республика Крым	47	50	52	54	60	56	55	53	58	52	54	56	57					
Краснодарский край	2 812	2 881	2 874	2 962	3 006	3 059	3 047	3 001	3 063	3 029	3 006	2 930	2 904					
Астраханская область	363	366	373	383	406	423	415	420	427	429	414	407	403					
Волгоградская область	841	848	889	889	897	892	914	892	879	857	854	825	822					
Ростовская область	1 686	1 689	1 715	1 725	1 687	1 711	1 742	1 741	1 794	1 771	1 747	1 720	1 717					
г. Севастополь	18	21	21	22	26	25	23	31	33	33	20	19	21					
СЕВЕРО-КАВКАЗСКИЙ ФЕДЕРАЛЬНЫЙ ОКРУГ	3 068	3 013	3 093	3 204	3 149	3 250	3 391	3 463	3 481	3 409	3 340	3 283	3 309					
Республика Дагестан	490	487	509	519	433	470	512	519	536	527	504	503	503					
Республика Ингушетия	34	31	32	32	32	33	32	32	32	31	32	35	35					
Кабардино-Балкарская Республика	226	202	235	246	233	230	259	251	264	258	253	247	256					
Карачаево-Черкесская Республика	436	430	454	486	498	504	494	490	486	483	481	480	494					
Республика Северная Осетия – Алания	547	528	531	555	549	567	630	659	657	638	631	639	625					
Чеченская Республика	140	137	139	153	173	183	199	251	250	240	245	241	243					
Ставропольский край	1 196	1 197	1 193	1 212	1 230	1 263	1 265	1 261	1 256	1 232	1 194	1 138	1 155					
ПРИВОЛЖСКИЙ ФЕДЕРАЛЬНЫЙ ОКРУГ	10 592	10 492	10 551	10 836	11 026	11 115	11 241	11 085	11 153	11 037	10 919	10 775	10 776					
Республика Башкортостан	1 393	1 402	1 422	1 473	1 575	1 583	1 633	1 630	1 654	1 634	1 645	1 579	1 600					
Республика Марий Эл	151	155	153	152	151	142	139	141	139	138	145	144	143					
Республика Мордовия	150	132	122	147	150	155	148	139	140	144	136	125	127					
Республика Татарстан (Татарстан)	1 469	1 474	1 487	1 545	1 569	1 583	1 624	1 604	1 597	1 580	1 564	1 522	1 517					
Удмуртская Республика	389	407	418	426	404	400	423	435	453	450	441	437	432					
Чувашская Республика – Чувашия	344	345	349	369	384	436	440	460	461	436	411	406	401					
Пермский край	1 791	1 740	1 753	1 758	1 744	1 694	1 685	1 577	1 581	1 558	1 530	1 524	1 510					
Кировская область	255	243	249	276	282	298	310	317	355	355	355	354	353					
Нижегородская область	1 055	1 042	1 088	1 137	1 150	1 121	1 122	1 067	1 056	1 065	1 097	1 095	1 097					
Оренбургская область	611	592	588	604	619	613	618	639	651	650	625	632	638					
Пензенская область	292	309	311	316	334	340	343	342	328	323	318	310	313					
Самарская область	1 456	1 463	1 409	1 410	1 443	1 486	1 484	1 466	1 468	1 463	1 449	1 446	1 439					
Саратовская область	907	870	871	893	884	930	938	932	931	907	890	892	888					
Ульяновская область	329	318	332	329	338	335	335	337	338	333	314	309	318					

ОКОНЧАНИЕ ТАБЛ. 19

	2020 г.												2021 г.					
	01.06	01.07	01.08	01.09	01.10	01.11	01.12	01.01	01.02	01.03	01.04	01.05	01.06					
УРАЛЬСКИЙ ФЕДЕРАЛЬНЫЙ ОКРУГ	7 017	7 034	7 110	7 198	7 315	7 188	7 095	6 959	7 034	6 937	6 799	6 612	6 667					
Курганская область	190	193	194	201	207	209	212	202	204	197	198	196	200					
Свердловская область	2 247	2 277	2 322	2 336	2 390	2 375	2 355	2 323	2 297	2 279	2 228	2 177	2 194					
Тюменская область	2 967	2 972	2 986	3 002	3 044	2 946	2 880	2 807	2 875	2 796	2 747	2 650	2 651					
в том числе Ханты-Мансийский автономный округ – Югра	1 543	1 553	1 549	1 544	1 558	1 516	1 490	1 452	1 498	1 466	1 458	1 409	1 406					
в том числе Ямало-Ненецкий автономный округ	466	463	471	471	476	446	428	412	411	400	391	385	385					
Челябинская область	1 614	1 592	1 607	1 659	1 674	1 658	1 648	1 627	1 658	1 665	1 625	1 589	1 622					
СИБИРСКИЙ ФЕДЕРАЛЬНЫЙ ОКРУГ	8 397	8 352	8 460	8 554	8 693	8 842	8 737	8 536	8 606	8 509	8 358	8 186	8 083					
Республика Алтай	123	112	110	105	104	113	111	111	112	111	107	98	99					
Республика Тыва	189	178	172	172	180	177	170	156	155	153	150	143	144					
Республика Хакасия	168	167	167	169	169	176	169	159	164	161	162	164	166					
Алтайский край	639	625	628	637	652	661	679	691	687	690	646	637	639					
Красноярский край	2 380	2 377	2 469	2 438	2 476	2 588	2 542	2 472	2 486	2 485	2 446	2 389	2 330					
Иркутская область	1 465	1 458	1 457	1 485	1 488	1 506	1 479	1 459	1 478	1 419	1 380	1 354	1 342					
Кемеровская область	920	898	880	892	895	891	892	852	850	828	816	804	805					
Новосибирская область	1 600	1 636	1 678	1 760	1 832	1 840	1 826	1 784	1 813	1 804	1 806	1 759	1 738					
Омская область	674	672	667	660	665	646	609	597	600	613	596	578	557					
Томская область	238	228	232	235	233	245	260	254	261	245	250	259	264					
ДАЛЬНЕВОСТОЧНЫЙ ФЕДЕРАЛЬНЫЙ ОКРУГ	3 696	3 650	3 716	3 837	3 943	3 959	4 010	3 929	3 933	3 843	3 832	3 738	3 735					
Республика Бурятия	544	548	545	556	545	550	541	497	492	474	456	460	447					
Республика Саха (Якутия)	769	764	805	808	855	895	930	997	991	962	949	911	919					
Забайкальский край	535	527	532	538	527	523	514	481	470	480	462	463	457					
Камчатский край	115	114	118	133	135	128	126	123	121	115	115	110	106					
Приморский край	614	625	609	626	658	644	678	616	623	616	625	621	626					
Хабаровский край	536	507	535	579	595	606	609	598	609	597	605	567	589					
Амурская область	264	268	272	289	291	291	277	284	284	269	282	270	264					
Магаданская область	44	47	47	51	66	63	66	69	70	72	75	72	75					
Сахалинская область	190	175	183	184	191	177	179	175	186	179	186	185	175					
Еврейская автономная область	81	70	65	70	72	74	76	76	73	70	70	70	68					
Чукотский автономный округ	3	3	6	3	8	8	13	13	12	9	6	9	9					

ПРОДОЛЖЕНИЕ ТАБЛ. 20

	2020 г.												2021 г.					
	01.06	01.07	01.08	01.09	01.10	01.11	01.12	01.01	01.02	01.03	01.04	01.05	01.06					
ЮЖНЫЙ ФЕДЕРАЛЬНЫЙ ОКРУГ	658	711	720	736	768	805	797	786	849	889	869	866	852					
Республика Адыгея (Адыгея)	35	35	33	32	33	33	34	33	33	20	22	23	26					
Республика Калмыкия	11	11	11	11	11	11	9	9	10	10	10	10	5					
Республика Крым	2	4	5	4	4	6	6	6	8	9	9	8	8					
Краснодарский край	403	449	446	462	475	501	496	479	507	551	561	562	554					
Астраханская область	14	14	18	18	32	32	28	34	34	34	26	25	27					
Волгоградская область	76	79	78	77	81	83	86	87	87	84	76	77	77					
Ростовская область	115	114	124	128	126	132	131	132	160	174	162	158	152					
г. Севастополь	3	6	5	4	6	6	6	6	10	8	3	2	2					
СЕВЕРО-КАВКАЗСКИЙ ФЕДЕРАЛЬНЫЙ ОКРУГ	185	194	206	207	183	191	190	196	199	190	192	189	207					
Республика Дагестан	45	47	47	47	14	15	17	19	20	17	18	19	21					
Республика Ингушетия	1	1	1	1	1	2	1	1	0	0	0	0	0					
Кабардино-Балкарская Республика	10	12	14	15	15	15	12	12	14	14	14	15	15					
Карачаево-Черкесская Республика	6	2	2	1	1	1	1	1	1	1	1	1	1					
Республика Северная Осетия – Алания	29	34	37	34	34	40	42	49	51	47	47	47	50					
Чеченская Республика	11	11	11	11	13	13	12	11	11	11	11	11	11					
Ставропольский край	83	86	94	97	105	106	105	103	102	100	101	96	107					
ПРИВОЛЖСКИЙ ФЕДЕРАЛЬНЫЙ ОКРУГ	915	897	924	960	983	976	1 014	987	987	968	977	983	930					
Республика Башкортостан	130	122	134	143	160	153	172	179	182	172	172	156	153					
Республика Марий Эл	2	2	2	3	3	4	4	4	3	3	2	2	2					
Республика Мордовия	4	4	1	8	10	10	11	8	8	8	9	8	9					
Республика Татарстан (Татарстан)	70	77	84	91	84	82	87	88	88	86	92	101	79					
Удмуртская Республика	9	9	12	12	11	10	12	13	23	22	23	26	24					
Чувашская Республика – Чувашия	67	66	70	81	82	92	86	87	83	84	83	83	78					
Пермский край	192	189	194	195	193	191	185	168	162	160	171	162	153					
Кировская область	31	30	31	31	34	44	43	37	41	40	42	42	39					
Нижегородская область	86	92	90	90	91	77	86	82	89	86	80	78	75					
Оренбургская область	30	26	26	26	29	29	37	36	35	33	37	43	40					
Пензенская область	41	41	42	44	35	35	37	36	36	36	38	43	43					
Самарская область	91	92	87	88	93	92	95	85	83	87	93	103	98					
Саратовская область	118	100	104	102	107	109	110	115	108	105	96	98	99					
Ульяновская область	45	47	49	46	50	48	50	49	47	45	40	36	38					

Табл. 21

СРЕДНЕВЗВЕШЕННАЯ ПРОЦЕНТНАЯ СТАВКА ПО ИЖК. ПРЕДОСТАВЛЕННЫМ ФИЗИЧЕСКИМ ЛИЦАМ – РЕЗИДЕНТАМ В РУБЛЯХ В ТЕЧЕНИЕ МЕСЯЦА,
В РАЗРЕЗЕ СУБЪЕКТОВ РОССИЙСКОЙ ФЕДЕРАЦИИ (%)

	2020 г.												2021 г.				
	Май	Июнь	Июль	Август	Сентябрь	Октябрь	Ноябрь	Декабрь	Январь	Февраль	Март	Апрель	Май				
РОССИЙСКАЯ ФЕДЕРАЦИЯ	7,56	7,64	7,38	7,26	7,32	7,31	7,38	7,36	7,23	7,26	7,23	7,30	7,30				
ЦЕНТРАЛЬНЫЙ ФЕДЕРАЛЬНЫЙ ОКРУГ	7,34	7,68	7,40	7,27	7,35	7,34	7,39	7,42	7,26	7,37	7,36	7,39	7,33				
Белгородская область	6,90	7,52	7,33	7,17	7,10	7,16	7,14	6,98	7,11	6,92	6,87	7,24	7,39				
Брянская область	6,83	7,40	7,16	7,01	7,09	7,07	7,16	7,08	6,76	6,96	6,88	6,97	7,16				
Владимирская область	7,30	7,68	7,43	7,18	7,36	7,38	7,41	7,33	7,21	7,28	7,08	7,35	7,53				
Воронежская область	7,34	7,53	7,12	7,05	7,13	7,02	7,11	7,06	7,01	7,07	6,92	7,11	7,09				
Ивановская область	7,60	7,90	7,45	7,30	7,38	7,35	7,43	7,24	7,44	7,53	7,17	7,41	7,32				
Калужская область	6,93	7,58	7,28	7,23	7,35	7,30	7,39	7,22	7,02	7,10	7,16	7,26	7,26				
Костромская область	7,81	7,55	7,18	7,29	7,18	7,37	7,23	7,21	7,09	7,12	7,12	7,15	7,55				
Курская область	7,23	7,36	7,32	6,97	7,38	7,16	7,16	7,14	7,40	7,08	7,16	7,27	7,25				
Липецкая область	7,17	7,53	7,10	7,12	7,12	7,27	7,23	7,01	6,99	6,98	6,95	7,20	7,28				
Московская область	7,33	7,70	7,41	7,26	7,41	7,40	7,47	7,48	7,28	7,38	7,39	7,40	7,40				
Орловская область	7,05	7,24	7,18	7,25	7,06	7,19	7,26	6,88	6,71	7,01	7,08	7,21	7,20				
Рязанская область	7,24	7,58	7,10	7,01	7,11	7,09	7,08	6,76	6,88	7,07	7,08	7,24	7,12				
Смоленская область	7,28	7,57	7,16	7,11	7,18	7,25	7,15	7,04	6,93	7,17	7,07	7,22	7,23				
Тамбовская область	7,25	7,57	7,37	7,20	7,45	7,19	7,16	7,21	7,02	6,99	7,03	7,38	7,36				
Тверская область	7,58	7,64	7,47	7,25	7,39	7,35	7,43	7,35	7,37	7,54	7,30	7,46	7,51				
Тульская область	7,69	7,89	7,52	7,38	7,30	7,36	7,39	7,52	7,25	7,41	7,27	7,45	7,30				
Ярославская область	7,46	7,73	7,22	7,22	7,30	7,40	7,44	7,44	7,31	7,30	7,17	7,26	7,44				
г. Москва	7,40	7,74	7,49	7,36	7,40	7,37	7,43	7,54	7,34	7,47	7,51	7,45	7,32				
СЕВЕРО-ЗАПАДНЫЙ ФЕДЕРАЛЬНЫЙ ОКРУГ	7,55	7,50	7,29	7,20	7,29	7,29	7,39	7,37	7,22	7,21	7,22	7,21	7,44				
Республика Карелия	7,74	7,32	7,09	7,12	7,26	7,23	7,19	7,32	7,29	7,17	7,18	7,30	7,16				
Республика Коми	7,64	7,75	7,47	7,33	7,19	7,33	7,38	7,47	7,27	7,42	7,34	7,40	7,42				
Архангельская область	7,64	7,76	7,42	7,41	7,30	7,39	7,54	7,49	7,38	7,38	7,32	7,35	7,25				
в том числе Ненецкий автономный округ	7,45	7,64	7,32	7,34	7,06	7,33	7,42	7,59	7,07	7,27	7,44	7,47	7,73				
Вологодская область	7,74	7,67	7,61	7,33	7,50	7,40	7,46	7,58	7,37	7,40	7,33	7,36	7,33				
Калининградская область	7,57	7,56	7,26	7,12	7,13	7,25	7,30	7,00	6,93	6,81	6,90	7,11	7,19				
Ленинградская область	7,44	7,51	7,19	7,16	7,31	7,22	7,34	7,31	7,21	7,13	7,22	7,10	7,11				
Мурманская область	7,47	7,35	7,24	7,22	7,06	7,07	7,26	7,42	7,17	7,23	7,21	7,28	7,18				
Новгородская область	7,50	7,49	7,32	7,22	7,36	7,40	7,29	7,34	7,59	7,22	7,04	7,28	7,21				
Псковская область	7,24	7,60	7,17	7,19	7,09	7,24	7,14	7,09	7,16	7,04	7,06	7,28	7,08				
г. Санкт-Петербург	7,54	7,43	7,26	7,17	7,31	7,29	7,41	7,38	7,21	7,21	7,23	7,18	7,09				

ПРОДОЛЖЕНИЕ ТАБЛ. 21

	2020 г.												2021 г.				
	Май	Июнь	Июль	Август	Сентябрь	Октябрь	Ноябрь	Декабрь	Январь	Февраль	Март	Апрель	Май				
ЮЖНЫЙ ФЕДЕРАЛЬНЫЙ ОКРУГ	7,81	7,71	7,42	7,34	7,36	7,35	7,34	7,45	7,34	7,29	7,26	7,30	7,36				
Республика Адыгея (Адыгея)	6,86	7,46	6,93	6,78	6,94	7,05	7,02	6,91	7,02	6,50	6,68	7,20	7,31				
Республика Калмыкия	7,46	7,37	6,89	7,05	7,25	7,27	7,48	7,56	7,01	7,10	7,00	6,91	7,00				
Республика Крым	8,73	8,26	8,09	7,91	7,48	7,52	7,28	7,70	7,70	7,73	7,47	7,56	7,52				
Краснодарский край	7,99	7,76	7,47	7,35	7,42	7,38	7,35	7,47	7,36	7,30	7,31	7,33	7,37				
Астраханская область	7,48	7,71	7,53	7,37	7,38	7,43	7,28	7,49	7,11	7,13	6,89	7,04	7,40				
Волгоградская область	7,62	7,67	7,42	7,29	7,36	7,42	7,40	7,34	7,43	7,27	7,26	7,30	7,37				
Ростовская область	7,57	7,54	7,24	7,27	7,28	7,21	7,33	7,43	7,27	7,28	7,26	7,29	7,32				
г. Севастополь	8,82	8,17	8,22	7,82	7,40	7,88	7,58	7,95	7,90	7,73	7,71	7,49	7,41				
СЕВЕРО-КАВКАЗСКИЙ ФЕДЕРАЛЬНЫЙ ОКРУГ	7,78	7,80	7,56	7,42	7,50	7,49	7,53	7,53	7,38	7,24	6,96	7,16	7,55				
Республика Дагестан	8,18	7,68	7,70	7,58	7,53	7,50	7,51	7,48	7,32	7,44	7,02	7,08	7,64				
Республика Ингушетия	7,30	7,79	8,74	8,00	8,27	7,57	8,31	8,63	8,03	7,68	7,38	7,86	8,24				
Кабардино-Балкарская Республика	7,26	8,00	7,47	7,13	7,38	7,18	7,37	7,06	6,66	6,59	6,48	6,99	7,27				
Карачаево-Черкесская Республика	6,92	8,24	7,66	7,35	7,51	7,58	7,72	7,50	7,32	6,73	6,21	6,37	7,80				
Республика Северная Осетия – Алания	7,76	7,51	7,29	7,35	7,44	7,47	7,54	7,34	7,10	7,05	6,80	7,10	7,28				
Чеченская Республика	7,82	8,52	7,78	7,33	7,58	7,97	8,04	8,05	8,06	7,85	7,74	7,69	8,50				
Ставропольский край	7,84	7,75	7,52	7,44	7,48	7,47	7,46	7,51	7,42	7,22	6,99	7,25	7,35				
ПРИВОЛЖСКИЙ ФЕДЕРАЛЬНЫЙ ОКРУГ	7,61	7,66	7,36	7,23	7,27	7,28	7,35	7,28	7,22	7,23	7,15	7,32	7,35				
Республика Башкортостан	7,55	7,88	7,58	7,37	7,41	7,33	7,41	7,33	7,24	7,28	7,15	7,37	7,51				
Республика Марий Эл	7,20	7,57	7,07	7,11	7,07	7,09	7,09	6,92	6,95	6,99	7,02	7,24	7,44				
Республика Мордовия	6,84	7,14	7,01	7,00	7,11	7,10	7,01	7,13	6,74	6,80	6,98	7,05	6,96				
Республика Татарстан (Татарстан)	7,67	7,73	7,41	7,17	7,21	7,28	7,42	7,33	7,31	7,29	7,23	7,35	7,23				
Удмуртская Республика	7,08	7,18	7,04	6,86	6,96	6,92	7,00	6,79	6,96	6,93	6,78	7,11	7,18				
Чувашская Республика – Чувашия	6,78	7,00	6,70	6,67	6,82	6,95	6,99	6,89	6,82	6,97	6,92	6,95	6,84				
Пермский край	7,98	7,75	7,51	7,33	7,41	7,46	7,46	7,51	7,35	7,39	7,29	7,40	7,55				
Кировская область	7,90	7,58	7,26	7,26	7,21	7,25	7,46	7,30	7,30	7,32	7,35	7,44	7,44				
Нижегородская область	7,82	7,57	7,40	7,31	7,38	7,29	7,33	7,21	7,35	7,24	7,13	7,35	7,39				
Оренбургская область	7,61	7,72	7,48	7,28	7,42	7,43	7,49	7,50	7,29	7,17	6,96	7,26	7,50				
Пензенская область	7,14	7,36	6,87	6,87	6,95	6,80	6,84	6,58	6,71	6,79	6,81	6,79	6,70				
Самарская область	8,09	7,94	7,54	7,47	7,43	7,43	7,51	7,50	7,39	7,39	7,37	7,56	7,62				
Саратовская область	7,69	7,88	7,49	7,42	7,36	7,45	7,50	7,50	7,26	7,42	7,31	7,47	7,50				
Ульяновская область	7,32	7,57	7,34	7,21	7,30	7,44	7,39	7,40	7,23	7,37	7,12	7,31	7,34				

ОКОНЧАНИЕ ТАБЛ. 21

	2020 г.												2021 г.				
	Май	Июнь	Июль	Август	Сентябрь	Октябрь	Ноябрь	Декабрь	Январь	Февраль	Март	Апрель	Май				
УРАЛЬСКИЙ ФЕДЕРАЛЬНЫЙ ОКРУГ	7,99	7,88	7,60	7,36	7,40	7,43	7,57	7,53	7,42	7,39	7,38	7,36	7,37				
Курганская область	7,79	7,85	7,58	7,42	7,59	7,33	7,57	7,60	7,34	7,34	7,06	7,22	7,31				
Свердловская область	7,95	7,84	7,51	7,31	7,30	7,36	7,49	7,48	7,34	7,35	7,40	7,32	7,35				
Тюменская область	8,02	7,91	7,65	7,37	7,41	7,45	7,62	7,58	7,41	7,42	7,42	7,33	7,37				
в том числе Ханты-Мансийский автономный округ – Югра	8,30	8,11	7,73	7,57	7,55	7,61	7,76	7,70	7,55	7,57	7,57	7,52	7,45				
в том числе Ямало-Ненецкий автономный округ	7,88	7,83	7,74	7,37	7,37	7,38	7,50	7,53	7,40	7,44	7,33	7,40	7,44				
Челябинская область	8,07	7,85	7,65	7,42	7,53	7,53	7,60	7,47	7,41	7,40	7,33	7,54	7,41				
СИБИРСКИЙ ФЕДЕРАЛЬНЫЙ ОКРУГ	7,89	7,87	7,49	7,34	7,41	7,39	7,48	7,46	7,42	7,38	7,34	7,45	7,51				
Республика Алтай	7,79	7,51	7,31	7,21	7,28	6,71	7,05	6,89	7,45	6,77	6,50	7,30	8,06				
Республика Тыва	8,32	8,46	8,01	7,75	7,90	7,90	7,77	7,68	7,99	7,64	7,61	7,64	7,45				
Республика Хакасия	7,77	7,83	7,49	7,14	7,48	7,26	7,39	7,27	6,93	6,97	6,79	7,07	7,52				
Алтайский край	7,67	7,58	7,41	7,32	7,36	7,32	7,39	7,39	7,33	7,35	7,22	7,35	7,49				
Красноярский край	8,07	7,84	7,58	7,38	7,47	7,41	7,55	7,62	7,42	7,46	7,43	7,49	7,49				
Иркутская область	8,11	8,07	7,77	7,59	7,67	7,64	7,60	7,65	7,62	7,48	7,41	7,59	7,72				
Кемеровская область	7,96	7,98	7,58	7,33	7,42	7,48	7,50	7,51	7,54	7,43	7,46	7,54	7,58				
Новосибирская область	7,79	7,69	7,32	7,15	7,21	7,28	7,41	7,32	7,29	7,27	7,23	7,35	7,31				
Омская область	7,84	8,21	7,66	7,48	7,44	7,40	7,55	7,54	7,53	7,42	7,40	7,50	7,60				
Томская область	7,76	7,78	6,94	7,19	7,22	7,18	7,34	7,09	7,25	7,49	7,42	7,47	7,55				
ДАЛЬНЕВОСТОЧНЫЙ ФЕДЕРАЛЬНЫЙ ОКРУГ	6,80	6,83	6,90	6,86	6,93	6,89	6,93	6,58	6,38	6,43	6,44	6,59	6,64				
Республика Бурятия	6,87	6,61	6,94	6,84	6,83	6,96	7,15	6,89	6,17	6,82	6,59	6,47	6,58				
Республика Саха (Якутия)	6,32	6,52	6,64	6,67	6,66	6,77	6,86	6,72	5,94	6,49	6,49	6,28	6,40				
Забайкальский край	7,02	7,29	7,07	7,02	7,20	7,11	7,21	7,01	6,71	6,46	6,56	6,80	6,81				
Камчатский край	7,91	7,87	7,57	7,34	7,46	7,31	7,62	7,29	7,33	7,35	7,23	7,47	7,50				
Приморский край	6,47	6,47	6,80	6,76	6,77	6,73	6,86	5,95	5,89	5,76	5,79	6,36	6,38				
Хабаровский край	7,13	7,01	6,90	7,04	7,16	7,06	7,04	6,92	6,99	7,10	6,90	7,14	7,03				
Амурская область	7,07	7,00	6,75	6,65	6,57	6,68	6,60	6,34	6,33	6,22	6,56	6,67	6,74				
Магаданская область	7,94	7,75	7,55	7,22	7,34	6,81	6,25	5,80	6,17	6,27	6,09	5,81	6,48				
Сахалинская область	6,65	6,74	6,94	6,76	7,12	6,98	6,79	7,19	6,95	6,44	6,75	6,31	6,33				
Еврейская автономная область	7,04	7,10	7,65	7,09	7,14	7,15	7,20	6,76	7,13	6,92	6,25	7,15	7,10				
Чукотский автономный округ	7,65	7,46	7,21	7,51	7,47	6,97	6,10	6,07	4,98	5,45	6,13	5,79	6,68				

СРЕДНЕВЗВЕШЕННАЯ ПРОЦЕНТНАЯ СТАВКА ПО ИЖК ПО ДДУ, ПРЕДОСТАВЛЕННЫМ ФИЗИЧЕСКИМ ЛИЦАМ – РЕЗИДЕНТАМ В РУБЛЯХ В ТЕЧЕНИЕ МЕСЯЦА,
В РАЗРЕЗЕ СУБЪЕКТОВ РОССИЙСКОЙ ФЕДЕРАЦИИ

Табл. 22

	2020 г.												2021 г.				
	Май	Июнь	Июль	Август	Сентябрь	Октябрь	Ноябрь	Декабрь	Январь	Февраль	Март	Апрель	Май				
РОССИЙСКАЯ ФЕДЕРАЦИЯ	5,79	6,10	5,93	5,88	5,94	5,90	5,92	5,83	5,86	5,92	5,91	5,82	5,62				
ЦЕНТРАЛЬНЫЙ ФЕДЕРАЛЬНЫЙ ОКРУГ	5,43	6,17	5,92	5,85	5,97	5,95	5,97	5,90	5,96	6,09	6,08	6,03	5,84				
Белгородская область	5,81	6,07	6,09	6,07	5,21	6,00	6,14	5,60	5,95	5,90	5,75	5,62	5,70				
Брянская область	5,29	5,89	5,86	5,83	5,82	5,65	5,52	5,88	5,80	5,57	5,68	5,52	5,49				
Владимирская область	5,64	5,94	6,10	5,90	6,09	6,13	6,11	5,92	5,86	6,21	5,83	6,13	5,99				
Воронежская область	5,79	6,09	5,95	5,57	5,79	5,67	5,67	5,61	5,90	5,83	5,67	5,65	5,47				
Ивановская область	5,53	6,25	6,08	5,75	6,09	5,75	5,93	5,73	5,58	6,24	5,81	6,15	5,68				
Калужская область	4,84	6,29	5,78	5,67	5,88	6,13	5,97	5,75	5,93	6,04	6,08	5,69	5,64				
Костромская область	5,96	6,03	5,54	5,96	5,96	6,30	6,04	6,23	5,65	6,01	5,81	5,60	5,60				
Курская область	5,20	6,24	6,20	5,67	6,27	5,93	5,82	6,19	6,75	5,85	6,29	5,94	5,49				
Липецкая область	5,54	6,19	5,87	5,85	5,97	6,02	5,93	5,85	5,72	5,90	5,98	5,77	5,43				
Московская область	5,26	6,02	5,81	5,73	5,92	5,83	5,90	5,74	5,88	5,94	5,95	5,88	5,72				
Орловская область	5,39	5,83	5,58	5,89	5,83	5,86	5,92	5,47	5,68	5,98	5,66	5,61	5,55				
Рязанская область	5,94	6,40	6,07	5,85	5,95	5,92	5,82	5,47	5,89	6,00	6,12	5,86	5,76				
Смоленская область	6,27	6,14	5,88	5,76	5,97	5,91	5,92	5,78	5,72	5,78	5,94	5,90	5,63				
Тамбовская область	5,14	6,01	5,70	5,75	5,86	5,56	5,75	5,68	5,41	5,71	5,57	5,75	5,57				
Тверская область	5,54	6,09	5,96	5,93	6,03	6,05	5,84	5,86	6,06	6,28	5,92	5,81	5,47				
Тульская область	6,09	6,41	5,85	5,78	5,79	6,06	5,91	6,10	6,21	6,11	6,14	5,93	5,68				
Ярославская область	5,94	6,21	5,97	6,01	5,79	5,99	5,72	6,02	5,98	6,09	5,93	5,69	5,79				
г. Москва	5,37	6,26	5,98	5,93	6,04	6,01	6,06	6,03	6,01	6,20	6,22	6,20	5,98				
СЕВЕРО-ЗАПАДНЫЙ ФЕДЕРАЛЬНЫЙ ОКРУГ	6,19	6,22	6,15	6,14	6,14	6,08	6,07	6,08	6,06	6,05	6,02	5,77	5,51				
Республика Карелия	6,76	6,28	6,03	6,17	6,19	6,13	6,23	6,03	6,05	5,84	6,31	5,87	5,48				
Республика Коми	5,85	6,35	6,13	6,29	5,99	6,18	5,95	6,09	6,09	6,00	6,17	5,82	5,75				
Архангельская область	6,29	6,22	6,01	6,20	6,08	6,19	6,27	6,16	6,17	6,07	6,00	5,81	5,18				
в том числе Ненецкий автономный округ	6,53	5,61	6,13	6,42	5,92	5,90	6,21	6,12	5,86	6,21	6,36	5,94	6,32				
Вологодская область	6,19	6,15	6,26	6,02	6,16	6,13	5,99	6,41	6,09	6,05	5,96	5,80	5,77				
Калининградская область	6,22	6,36	6,38	6,16	6,17	6,04	6,04	5,90	5,84	5,77	5,80	5,91	5,77				
Ленинградская область	5,94	6,13	6,13	6,03	6,16	6,01	5,93	5,97	6,15	6,06	5,88	5,62	5,39				
Мурманская область	6,17	6,11	6,14	6,16	6,05	5,87	6,02	6,10	5,84	6,00	5,84	5,84	5,61				
Новгородская область	6,17	6,08	6,18	6,09	6,36	6,35	5,97	5,99	5,70	6,03	5,71	5,59	5,48				
Псковская область	5,88	6,41	6,11	6,23	5,92	6,01	5,86	5,25	6,11	6,08	5,78	5,71	5,43				
г. Санкт-Петербург	6,24	6,23	6,15	6,14	6,16	6,09	6,09	6,11	6,06	6,08	6,07	5,78	5,49				

ПРОДОЛЖЕНИЕ ТАБЛ. 22

	2020 г.												2021 г.				
	Май	Июнь	Июль	Август	Сентябрь	Октябрь	Ноябрь	Декабрь	Январь	Февраль	Март	Апрель	Май				
ЮЖНЫЙ ФЕДЕРАЛЬНЫЙ ОКРУГ	6,30	6,33	6,17	6,12	6,22	6,10	6,14	6,13	6,14	6,15	6,07	5,97	5,80				
Республика Адыгея (Адыгея)	6,09	6,39	6,06	5,20	5,37	5,55	6,11	6,49	6,52	5,29	5,80	6,30	5,33				
Республика Калмыкия	5,86	5,92	5,59	5,83	6,06	5,92	5,90	6,04	5,98	5,85	5,89	5,35	4,94				
Республика Крым	7,22	6,69	6,53	6,58	6,30	6,19	6,20	6,10	6,04	6,18	5,97	6,09	6,15				
Краснодарский край	6,33	6,51	6,22	6,15	6,37	6,11	6,17	6,20	6,18	6,22	6,16	6,07	5,90				
Астраханская область	6,13	5,95	6,00	5,74	6,05	6,00	5,83	5,88	5,95	5,70	5,63	5,45	5,34				
Волгоградская область	6,07	6,07	6,22	6,16	6,16	5,99	6,03	5,87	6,06	6,09	5,84	5,73	5,61				
Ростовская область	6,26	6,21	6,06	6,07	6,06	6,16	6,18	6,13	6,14	6,21	6,14	6,01	5,79				
г. Севастополь	7,88	6,67	6,78	6,35	6,38	6,20	6,28	6,36	6,21	6,18	6,33	6,14	6,17				
СЕВЕРО-КАВКАЗСКИЙ ФЕДЕРАЛЬНЫЙ ОКРУГ	5,97	6,16	6,15	5,73	6,16	6,06	6,06	6,03	5,83	6,05	5,93	5,90	5,58				
Республика Дагестан	6,06	5,69	6,30	6,22	6,09	5,94	5,78	5,80	5,36	5,81	5,73	5,47	5,23				
Республика Ингушетия	5,40	7,00	8,90	7,24	7,12	3,72	7,19	5,70	6,06	6,31	4,20	5,23	5,46				
Кабардино-Балкарская Республика	5,71	6,49	6,20	5,30	5,73	5,69	6,04	5,84	5,85	5,87	5,71	6,35	4,87				
Карачаево-Черкесская Республика	3,83	6,72	6,04	4,71	6,41	6,21	6,77	5,92	6,22	5,63	5,82	5,51	5,77				
Республика Северная Осетия – Алания	6,32	6,15	6,17	5,69	6,39	6,48	5,99	6,28	6,19	6,32	6,08	5,95	5,67				
Чеченская Республика	4,08	7,43	6,19	4,87	5,58	6,24	6,11	6,43	5,81	7,09	5,87	5,70	6,94				
Ставропольский край	6,19	6,11	6,08	5,80	6,19	6,10	6,13	6,12	5,94	6,07	6,08	6,01	5,70				
ПРИВОЛЖСКИЙ ФЕДЕРАЛЬНЫЙ ОКРУГ	5,90	6,04	5,85	5,75	5,80	5,78	5,77	5,70	5,82	5,88	5,81	5,73	5,47				
Республика Башкортостан	6,17	6,37	6,03	5,80	6,07	6,05	6,09	5,81	6,21	6,17	6,00	5,87	5,78				
Республика Марий Эл	5,93	6,24	5,86	5,84	5,89	5,46	5,81	5,95	5,33	5,64	5,81	5,60	5,06				
Республика Мордовия	5,26	5,80	5,73	6,13	6,13	6,06	5,75	5,74	5,35	5,69	5,96	5,64	4,96				
Республика Татарстан (Татарстан)	5,82	5,99	5,68	5,58	5,38	5,45	5,52	5,49	5,66	5,54	5,69	5,49	5,10				
Удмуртская Республика	5,56	5,78	5,77	5,72	5,55	5,71	5,55	5,26	5,78	5,95	5,84	5,75	5,52				
Чувашская Республика – Чувашия	5,22	5,82	5,67	5,45	5,65	5,83	5,76	5,68	5,57	5,94	5,70	5,60	5,34				
Пермский край	6,18	6,27	6,12	6,02	6,17	5,96	5,89	5,96	5,93	5,99	6,03	5,81	5,73				
Кировская область	5,93	5,99	5,72	5,60	5,77	5,61	5,84	5,82	5,76	5,85	5,76	5,81	5,48				
Нижегородская область	6,25	5,84	5,91	5,71	5,99	5,91	5,81	5,82	6,03	6,01	5,83	6,04	5,82				
Оренбургская область	6,11	5,95	6,27	5,75	5,90	5,87	6,03	6,00	6,04	5,89	5,79	5,78	5,67				
Пензенская область	5,63	5,78	5,53	5,64	5,67	5,33	5,18	5,19	5,49	5,36	5,41	5,43	4,97				
Самарская область	6,15	6,09	5,76	5,89	5,75	5,62	5,75	5,69	5,63	5,98	5,78	5,78	5,52				
Саратовская область	5,70	6,18	5,87	5,88	5,77	6,08	5,98	5,96	5,83	5,85	5,81	5,72	5,34				
Ульяновская область	5,53	6,06	5,81	5,95	5,67	5,97	5,80	6,10	5,76	6,07	5,70	5,74	5,51				

ОКОНЧАНИЕ ТАБЛ. 22

	2020 г.												2021 г.				
	Май	Июнь	Июль	Август	Сентябрь	Октябрь	Ноябрь	Декабрь	Январь	Февраль	Март	Апрель	Май				
УРАЛЬСКИЙ ФЕДЕРАЛЬНЫЙ ОКРУГ	6,29	6,34	6,08	6,04	5,95	5,98	6,03	5,90	6,00	5,92	5,97	5,78	5,60				
Курганская область	6,19	6,27	5,93	6,07	5,92	5,83	6,32	5,95	5,90	5,92	5,80	5,71	5,11				
Свердловская область	6,38	6,48	6,12	6,15	5,99	6,07	6,12	6,09	6,16	6,09	6,13	5,89	5,73				
Тюменская область	6,23	6,25	6,04	5,95	5,85	5,88	5,89	5,74	5,81	5,76	5,83	5,64	5,49				
в том числе Ханты-Мансийский автономный округ – Югра	6,47	6,40	6,06	6,03	5,93	5,93	5,97	5,75	5,69	5,75	5,75	5,62	5,33				
в том числе Ямало-Ненецкий автономный округ	6,33	6,51	6,42	6,00	6,03	6,01	5,99	5,98	6,12	6,09	6,00	6,02	5,83				
Челябинская область	6,32	6,28	6,12	6,00	6,22	6,14	6,20	5,89	6,15	5,97	6,07	5,93	5,73				
СИБИРСКИЙ ФЕДЕРАЛЬНЫЙ ОКРУГ	6,24	6,27	6,01	5,93	5,86	5,93	5,92	5,88	5,89	5,85	5,92	5,81	5,68				
Республика Алтай	5,57	6,44	5,45	5,92	6,06	4,16	6,29	5,58	7,02	5,83	6,19	6,14	6,03				
Республика Тыва	4,25	5,74	5,84	6,38	5,32	6,73	4,88	5,95	6,54	5,87	5,42	5,71	4,79				
Республика Хакасия	6,23	6,37	6,05	5,96	6,16	5,86	5,87	5,16	5,52	5,17	5,96	5,59	5,63				
Алтайский край	6,29	6,17	5,99	5,99	5,89	5,91	5,70	5,91	6,01	5,95	5,72	5,75	5,58				
Красноярский край	6,49	6,36	6,19	6,03	6,08	6,15	6,05	6,05	5,88	5,97	6,09	5,84	5,73				
Иркутская область	5,91	6,27	6,14	6,13	6,04	5,94	6,27	5,93	6,30	5,97	6,11	6,31	5,82				
Кемеровская область	6,24	6,13	5,86	5,75	5,76	5,75	5,67	5,72	5,86	5,70	6,01	5,79	5,73				
Новосибирская область	6,33	6,36	6,09	5,93	5,73	5,93	5,96	5,83	5,79	5,88	5,88	5,78	5,71				
Омская область	6,06	6,14	5,53	5,64	5,66	5,47	5,56	6,00	5,69	5,58	5,63	5,39	5,37				
Томская область	5,59	6,22	5,74	5,71	5,77	6,22	6,03	5,46	5,60	5,88	5,93	5,65	5,69				
ДАЛЬНЕВОСТОЧНЫЙ ФЕДЕРАЛЬНЫЙ ОКРУГ	4,34	4,33	4,64	4,94	4,98	4,75	4,85	4,39	4,11	4,14	4,28	4,35	4,41				
Республика Бурятия	4,54	4,33	4,78	5,05	4,95	5,01	4,96	4,71	3,47	4,53	4,50	3,89	3,98				
Республика Саха (Якутия)	3,80	3,46	4,09	4,38	4,65	4,33	4,55	4,48	3,74	4,06	4,22	3,96	4,23				
Забайкальский край	4,70	5,23	5,12	5,11	5,57	5,55	5,54	4,83	4,89	4,28	4,50	5,10	5,19				
Камчатский край	6,35	6,01	6,20	6,22	6,11	6,10	6,25	5,60	5,69	6,26	5,63	5,76	5,57				
Приморский край	3,98	3,88	4,27	4,61	4,46	4,01	4,50	3,47	3,21	3,28	3,39	3,76	3,79				
Хабаровский край	4,41	4,33	4,60	4,98	4,79	4,86	4,79	4,73	4,70	4,73	4,67	4,91	4,67				
Амурская область	5,15	4,79	5,00	5,44	5,30	4,47	5,11	4,66	4,60	4,68	5,52	4,83	5,03				
Магаданская область	5,44	6,19	6,10	6,08	6,02	6,05	5,79	5,78	5,75	6,24	5,98	6,03	6,09				
Сахалинская область	4,35	4,58	4,38	4,82	5,28	5,00	4,70	5,18	4,43	3,69	4,49	4,08	4,18				
Еврейская автономная область	4,45	4,15	4,88	5,36	5,22	5,48	4,97	4,32	5,19	3,47	4,02	4,71	5,74				
Чукотский автономный округ	6,23	6,08	5,83	6,57	6,38	5,87	6,18	5,79	6,09	5,89	6,20	5,86	5,40				

Табл. 23

ДОЛЯ ПРЕДОСТАВЛЕННЫХ ИЖК В ОБЩЕМ ОБЪЕМЕ КРЕДИТОВ, ПРЕДОСТАВЛЕННЫХ ФИЗИЧЕСКИМ ЛИЦАМ – РЕЗИДЕНТАМ В РУБЛЯХ
И В ИНОСТРАННОЙ ВАЛЮТЕ В ТЕЧЕНИЕ МЕСЯЦА, В РАЗРЕЗЕ СУБЪЕКТОВ РОССИЙСКОЙ ФЕДЕРАЦИИ

(%)

	2020 г.												2021 г.				
	Май	Июнь	Июль	Август	Сентябрь	Октябрь	Ноябрь	Декабрь	Январь	Февраль	Март	Апрель	Май				
РОССИЙСКАЯ ФЕДЕРАЦИЯ	25,24	26,00	28,36	28,70	32,87	34,64	31,41	32,68	22,15	28,72	28,53	29,89	25,69				
ЦЕНТРАЛЬНЫЙ ФЕДЕРАЛЬНЫЙ ОКРУГ	24,68	26,00	28,76	30,17	34,10	35,90	32,85	33,64	23,63	31,07	29,93	32,17	26,82				
Белгородская область	23,51	22,91	25,75	26,37	28,37	30,35	26,68	27,88	18,71	23,84	22,55	23,83	20,65				
Брянская область	25,63	27,22	28,70	29,97	34,72	34,03	29,09	30,57	19,09	25,05	27,93	30,46	23,64				
Владимирская область	26,62	25,00	27,97	29,36	32,97	34,42	30,14	31,93	20,67	28,68	26,84	30,07	25,18				
Воронежская область	25,40	25,83	28,91	28,28	33,03	34,76	29,95	31,33	21,62	27,55	26,42	29,62	26,26				
Ивановская область	24,32	25,06	26,50	27,63	31,84	32,30	28,84	29,75	20,65	25,76	25,55	27,73	23,30				
Калужская область	26,26	27,45	28,86	29,58	33,83	35,06	32,12	33,32	22,89	30,50	29,96	30,19	28,62				
Костромская область	24,73	28,43	28,23	29,01	34,21	33,09	30,29	32,37	21,54	27,03	26,66	29,00	26,32				
Курская область	22,65	23,14	28,81	27,36	32,12	30,35	26,77	28,36	20,38	23,15	24,48	25,52	22,86				
Липецкая область	19,68	22,35	26,69	27,06	29,45	31,74	27,45	29,56	18,16	23,73	24,60	25,54	21,91				
Московская область	25,20	26,24	28,55	30,33	34,49	36,22	33,20	34,07	23,97	31,59	30,62	32,66	27,16				
Орловская область	28,41	25,65	29,49	28,41	33,29	33,84	31,37	33,57	24,52	27,36	26,23	29,61	23,83				
Рязанская область	29,42	27,86	31,17	33,03	33,40	37,80	33,03	34,21	22,14	29,34	27,99	28,53	25,27				
Смоленская область	23,94	24,46	26,64	27,52	32,13	31,93	29,94	31,14	19,79	26,41	26,30	26,81	23,54				
Тамбовская область	22,95	23,51	27,69	27,59	32,73	33,13	29,52	29,68	21,59	25,90	25,94	26,91	23,64				
Тверская область	26,41	26,58	29,71	30,62	34,33	35,81	30,94	32,08	21,43	29,09	28,01	29,81	24,24				
Тульская область	25,51	24,07	26,59	27,53	30,72	33,65	30,36	29,74	20,73	26,63	27,39	29,71	24,28				
Ярославская область	24,21	26,46	26,42	25,84	30,16	31,16	25,70	27,07	18,19	24,71	25,89	28,40	22,18				
г. Москва	24,14	26,46	29,49	31,47	35,31	37,53	35,10	35,43	25,55	33,91	32,02	34,68	28,53				
СЕВЕРО-ЗАПАДНЫЙ ФЕДЕРАЛЬНЫЙ ОКРУГ	27,51	27,99	29,26	29,48	34,26	35,50	31,97	33,75	24,00	29,60	29,25	30,44	26,56				
Республика Карелия	23,77	24,48	24,81	24,27	31,02	33,24	29,65	29,49	18,07	22,49	24,77	24,03	22,21				
Республика Коми	25,43	24,57	28,77	29,74	31,23	35,05	29,84	30,11	19,60	25,70	27,55	27,28	24,70				
Архангельская область	28,24	27,87	30,52	28,04	35,08	34,47	31,26	32,76	22,17	29,22	28,23	30,02	25,36				
в том числе Ненецкий автономный округ	23,26	28,44	29,52	23,83	23,18	26,49	22,05	33,94	27,64	27,48	16,56	26,70	25,73				
Вологодская область	25,56	25,59	27,22	26,59	31,77	33,19	28,69	31,19	19,18	25,84	25,92	26,77	24,44				
Калининградская область	25,09	24,32	25,77	28,88	31,58	30,48	28,63	27,44	18,51	24,17	24,57	26,66	25,28				
Ленинградская область	28,20	28,43	28,45	28,90	34,66	35,72	32,55	34,52	23,90	29,68	28,21	30,62	26,68				
Мурманская область	21,31	21,80	23,21	23,10	26,01	26,56	23,17	23,89	15,60	20,58	21,66	22,30	20,58				
Новгородская область	26,80	26,03	26,97	26,48	32,53	32,44	29,54	30,55	17,96	23,88	25,31	27,54	24,17				
Псковская область	21,09	23,78	25,51	26,51	30,98	31,48	24,96	27,11	18,58	23,16	21,88	22,77	21,83				
г. Санкт-Петербург	29,61	30,60	31,54	31,83	36,64	38,20	34,62	37,01	27,97	33,24	32,56	33,64	28,71				

ПРОДОЛЖЕНИЕ ТАБЛ. 23

	2020 г.												2021 г.				
	Май	Июнь	Июль	Август	Сентябрь	Октябрь	Ноябрь	Декабрь	Январь	Февраль	Март	Апрель	Май				
ЮЖНЫЙ ФЕДЕРАЛЬНЫЙ ОКРУГ	23,44	23,83	25,29	25,05	29,20	30,03	26,93	27,54	18,94	24,41	24,65	26,55	22,82				
Республика Адыгея (Адыгея)	15,58	16,03	19,26	19,29	23,77	23,00	22,25	23,43	15,34	19,05	16,23	20,42	15,50				
Республика Калмыкия	23,15	26,43	29,93	30,27	35,82	36,06	33,19	32,95	23,28	28,32	25,77	27,02	23,34				
Республика Крым	21,56	27,62	26,38	29,89	30,66	31,90	33,00	30,88	22,25	28,28	26,86	28,60	24,39				
Краснодарский край	24,18	22,53	23,67	22,99	27,59	29,19	26,16	26,89	18,74	23,88	23,75	26,45	23,12				
Астраханская область	22,16	24,60	24,78	22,89	27,47	30,89	26,30	26,13	17,48	23,42	26,34	25,62	22,13				
Волгоградская область	23,52	24,28	26,38	26,69	30,68	30,74	26,97	27,75	17,46	23,82	24,80	26,79	22,93				
Ростовская область	23,77	24,69	26,89	26,47	30,39	30,31	26,55	27,78	19,58	24,76	25,49	26,41	22,31				
г. Севастополь	20,52	31,58	28,42	30,80	36,33	33,81	36,09	33,96	24,13	33,73	31,78	35,14	31,06				
СЕВЕРО-КАВКАЗСКИЙ ФЕДЕРАЛЬНЫЙ ОКРУГ	22,67	22,78	24,34	23,68	27,55	30,01	26,91	29,00	19,68	25,79	26,31	27,50	23,21				
Республика Дагестан	24,50	26,12	29,23	26,32	31,26	37,03	32,77	37,14	23,82	32,39	35,16	34,22	28,86				
Республика Ингушетия	9,43	20,81	15,04	16,55	23,52	23,09	21,74	27,78	18,94	21,85	26,32	23,24	14,36				
Кабардино-Балкарская Республика	24,90	28,25	28,26	27,35	29,14	32,83	29,70	29,03	21,33	26,85	28,87	28,23	22,55				
Карачаево-Черкесская Республика	16,95	19,69	20,91	21,53	24,04	28,59	22,50	26,16	17,06	22,63	27,07	30,88	21,05				
Республика Северная Осетия – Алания	23,76	19,79	22,12	20,76	25,38	26,13	25,82	24,56	17,79	25,91	25,24	25,36	22,03				
Чеченская Республика	25,97	16,62	17,21	16,59	20,71	26,48	23,09	36,28	25,00	31,76	33,45	33,72	30,10				
Ставропольский край	22,41	22,59	24,20	24,23	28,16	28,99	26,03	26,21	17,95	22,89	22,05	24,30	21,30				
ПРИВОЛЖСКИЙ ФЕДЕРАЛЬНЫЙ ОКРУГ	26,42	26,75	29,38	29,75	34,25	35,79	32,06	34,16	22,07	28,45	28,56	28,80	25,21				
Республика Башкортостан	27,63	28,78	31,10	32,07	37,54	37,73	33,49	34,65	23,95	30,70	30,68	30,36	25,95				
Республика Марий Эл	25,88	23,78	28,60	27,09	34,13	35,05	33,19	32,68	20,99	27,27	29,00	27,61	23,16				
Республика Мордовия	26,11	25,69	30,17	32,43	36,66	38,08	34,11	34,92	25,08	32,81	28,53	29,59	24,83				
Республика Татарстан (Татарстан)	31,79	30,29	33,10	33,13	36,41	38,33	35,67	40,11	25,93	29,31	30,79	29,64	26,11				
Удмуртская Республика	28,27	27,66	29,64	28,81	35,56	36,28	31,94	36,46	24,06	30,50	30,21	29,80	27,20				
Чувашская Республика – Чувашия	32,71	34,36	36,83	37,13	42,08	42,92	38,47	41,60	27,05	35,34	33,86	34,68	30,80				
Пермский край	24,75	26,04	28,10	28,99	33,54	33,48	30,50	31,01	19,90	26,53	28,37	29,16	24,05				
Кировская область	28,16	28,19	31,48	31,17	36,37	38,04	33,22	34,72	21,65	29,35	29,21	29,07	28,01				
Нижегородская область	25,24	25,07	26,94	28,17	31,94	34,35	30,34	32,21	20,58	28,27	26,81	27,72	25,13				
Оренбургская область	25,22	25,01	28,55	27,56	31,59	34,22	29,96	31,58	20,63	26,69	27,08	27,70	24,15				
Пензенская область	24,50	25,05	30,44	29,99	35,12	38,00	34,24	35,92	23,94	27,63	29,70	31,03	27,20				
Самарская область	22,07	22,68	24,75	25,94	29,32	31,27	27,27	29,80	17,60	25,23	24,17	25,11	22,46				
Саратовская область	21,91	23,63	25,76	26,78	30,42	33,42	29,60	29,73	18,59	25,16	25,50	27,00	22,02				
Ульяновская область	23,21	25,78	28,82	26,02	32,07	33,34	30,89	32,46	20,26	27,51	26,75	26,72	24,94				

ОКОНЧАНИЕ ТАБЛ. 23

	2020 г.												2021 г.				
	Май	Июнь	Июль	Август	Сентябрь	Октябрь	Ноябрь	Декабрь	Январь	Февраль	Март	Апрель	Май				
УРАЛЬСКИЙ ФЕДЕРАЛЬНЫЙ ОКРУГ	25,04	26,02	28,36	28,57	32,10	34,80	30,98	33,06	21,64	27,94	28,38	29,26	25,45				
Курганская область	25,48	23,15	26,28	24,46	30,31	33,78	27,51	28,64	17,53	25,70	26,15	25,89	23,86				
Свердловская область	22,93	26,16	27,50	28,60	31,48	34,29	31,21	33,11	21,45	28,16	28,63	29,05	23,90				
Тюменская область	28,43	27,78	30,98	30,22	33,97	37,38	32,97	35,11	23,40	29,26	29,92	31,64	28,24				
в том числе Ханты-Мансийский автономный округ – Югра	30,76	30,01	32,97	31,93	36,26	39,69	35,37	36,96	24,68	30,46	32,04	33,31	29,57				
в том числе Ямало-Ненецкий автономный округ	27,64	28,34	33,65	33,41	34,78	35,62	32,70	34,50	23,80	28,79	29,59	32,67	28,87				
Челябинская область	21,81	22,92	24,68	26,14	29,74	30,65	27,47	29,97	19,51	25,55	25,47	25,83	22,73				
СИБИРСКИЙ ФЕДЕРАЛЬНЫЙ ОКРУГ	23,52	24,52	27,30	26,76	30,88	33,36	30,28	30,64	19,11	26,20	26,87	27,82	24,43				
Республика Алтай	12,47	13,12	17,40	11,57	16,03	20,58	15,19	16,30	7,63	11,15	13,15	14,14	11,94				
Республика Тыва	17,32	19,78	20,29	20,20	27,88	27,77	25,98	26,31	19,84	23,21	24,53	21,13	17,74				
Республика Хакасия	20,17	21,31	23,95	25,87	26,24	32,06	26,86	26,78	16,60	24,13	24,57	24,40	19,51				
Алтайский край	24,44	26,54	28,83	27,23	30,74	34,60	30,85	30,72	17,83	26,11	27,44	26,61	24,20				
Красноярский край	24,08	26,37	29,09	28,51	32,75	35,81	32,01	32,45	21,15	27,11	27,91	28,74	25,23				
Иркутская область	20,16	22,65	22,97	22,98	28,08	28,31	26,90	26,15	16,39	22,20	23,05	24,78	22,53				
Кемеровская область	19,76	21,34	24,13	23,55	27,58	29,77	26,21	26,50	16,57	23,56	24,40	24,72	21,52				
Новосибирская область	28,40	27,21	30,97	30,37	34,62	37,92	35,78	35,87	22,97	31,64	32,57	34,30	29,85				
Омская область	25,11	24,69	28,45	28,88	32,63	33,24	29,15	32,03	19,63	26,99	26,49	28,30	24,25				
Томская область	23,45	23,22	28,31	26,82	29,76	33,01	30,44	31,00	17,38	24,77	24,10	26,01	23,75				
ДАЛЬНЕВОСТОЧНЫЙ ФЕДЕРАЛЬНЫЙ ОКРУГ	27,00	26,84	29,29	27,27	31,53	32,99	31,49	32,84	22,86	28,41	29,11	30,36	27,30				
Республика Бурятия	20,94	22,17	22,69	21,15	27,52	28,73	26,23	24,70	17,42	21,34	21,63	23,31	20,78				
Республика Саха (Якутия)	34,70	29,59	33,97	32,84	38,04	41,32	39,05	36,33	29,08	33,14	31,17	34,53	32,46				
Забайкальский край	22,34	23,19	24,40	22,41	29,26	28,62	25,49	25,10	18,44	23,30	25,78	27,21	23,87				
Камчатский край	23,24	23,35	27,55	25,04	27,48	28,60	30,05	31,00	21,13	25,51	27,11	28,63	24,99				
Приморский край	28,14	28,72	29,38	28,09	30,12	31,45	30,18	34,75	23,75	30,44	31,75	31,47	28,03				
Хабаровский край	27,97	28,79	31,75	28,51	33,09	34,05	34,21	35,44	24,20	28,64	30,28	31,98	28,74				
Амурская область	25,62	23,28	29,62	26,45	30,76	33,88	32,34	34,28	22,27	29,58	30,72	29,08	27,37				
Магаданская область	19,37	24,64	27,22	27,15	32,36	35,32	30,59	39,68	26,43	29,37	28,46	31,49	28,35				
Сахалинская область	27,82	29,11	30,04	28,22	32,07	33,06	30,93	32,76	19,94	30,06	28,96	32,92	27,79				
Еврейская автономная область	25,70	21,70	22,49	20,78	20,85	23,95	21,64	23,21	17,60	17,21	20,61	23,47	22,42				
Чукотский автономный округ	23,18	31,88	37,36	29,56	36,29	34,52	37,18	32,25	30,03	29,91	33,21	30,74	28,28				

ДИНАМИКА ОБЪЕМА ИЖК, ПРЕДОСТАВЛЕННЫХ ФИЗИЧЕСКИМ ЛИЦАМ – РЕЗИДЕНТАМ
В РУБЛЯХ

Рис. 1

ДИНАМИКА ПРОЦЕНТНЫХ СТАВОК
(% ГОДОВЫХ)

Рис. 2



СТРУКТУРА И ДИНАМИКА ЗАДОЛЖЕННОСТИ ПО ИЖК, ПРЕДОСТАВЛЕННЫМ ФИЗИЧЕСКИМ ЛИЦАМ – РЕЗИДЕНТАМ В РУБЛЯХ И В ИНОСТРАННОЙ ВАЛЮТЕ, ВКЛЮЧАЯ ЗАДОЛЖЕННОСТЬ ПО ПРИОБРЕТЕННЫМ ПРАВАМ ТРЕБОВАНИЯ ПО ИЖК В РУБЛЯХ И В ИНОСТРАННОЙ ВАЛЮТЕ
(МЛН РУБ.)

Рис. 3а

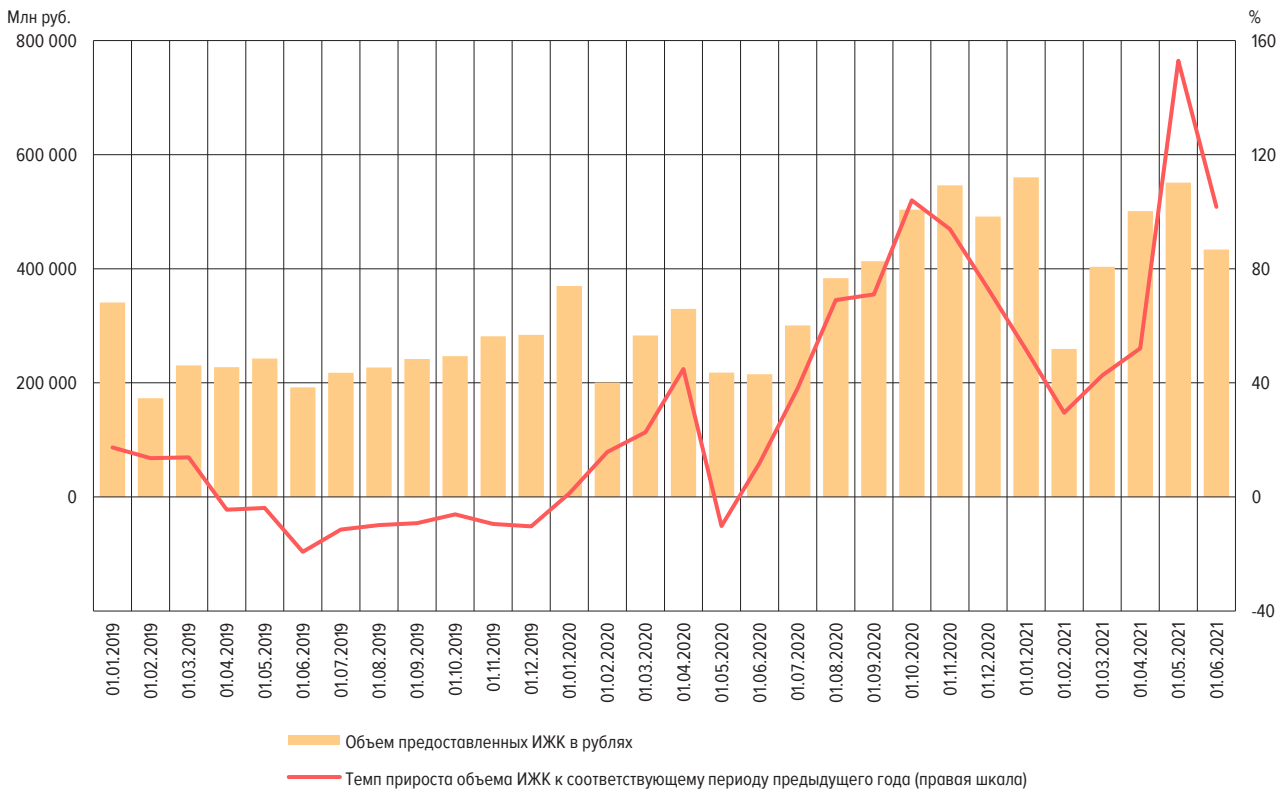
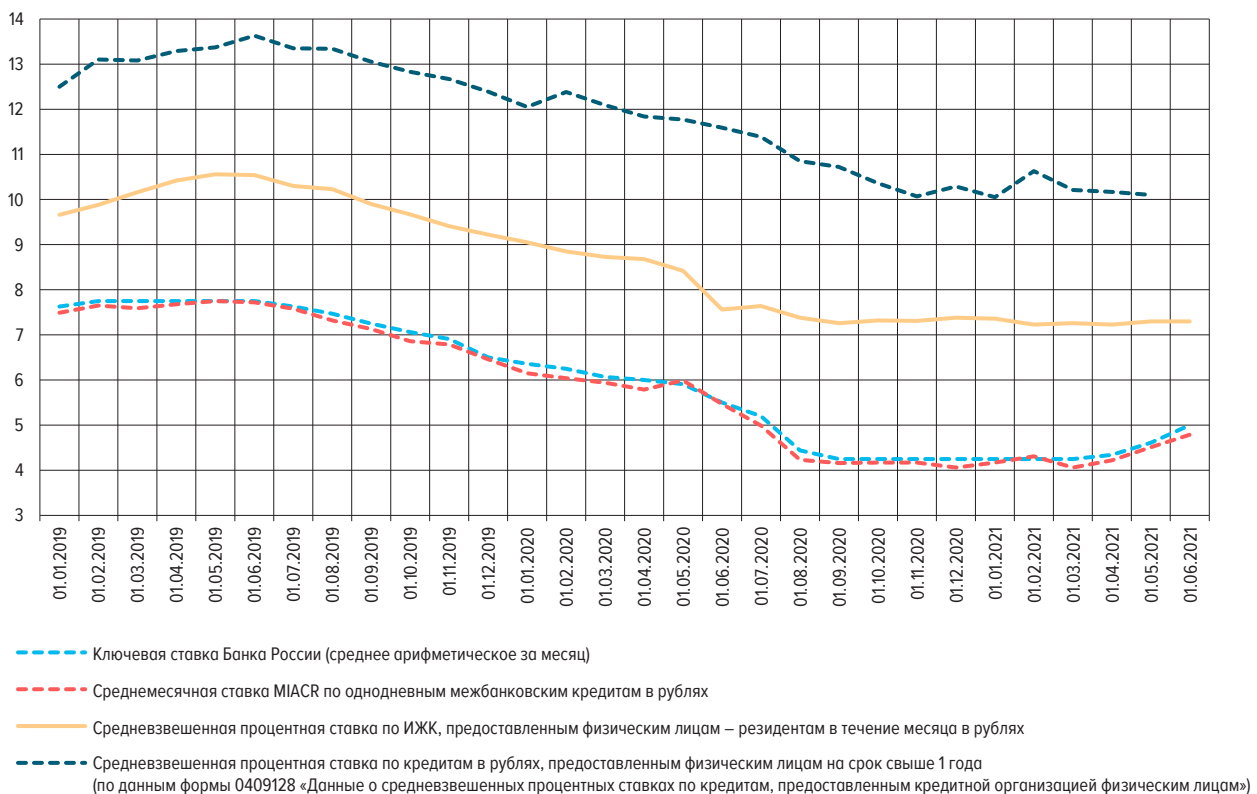
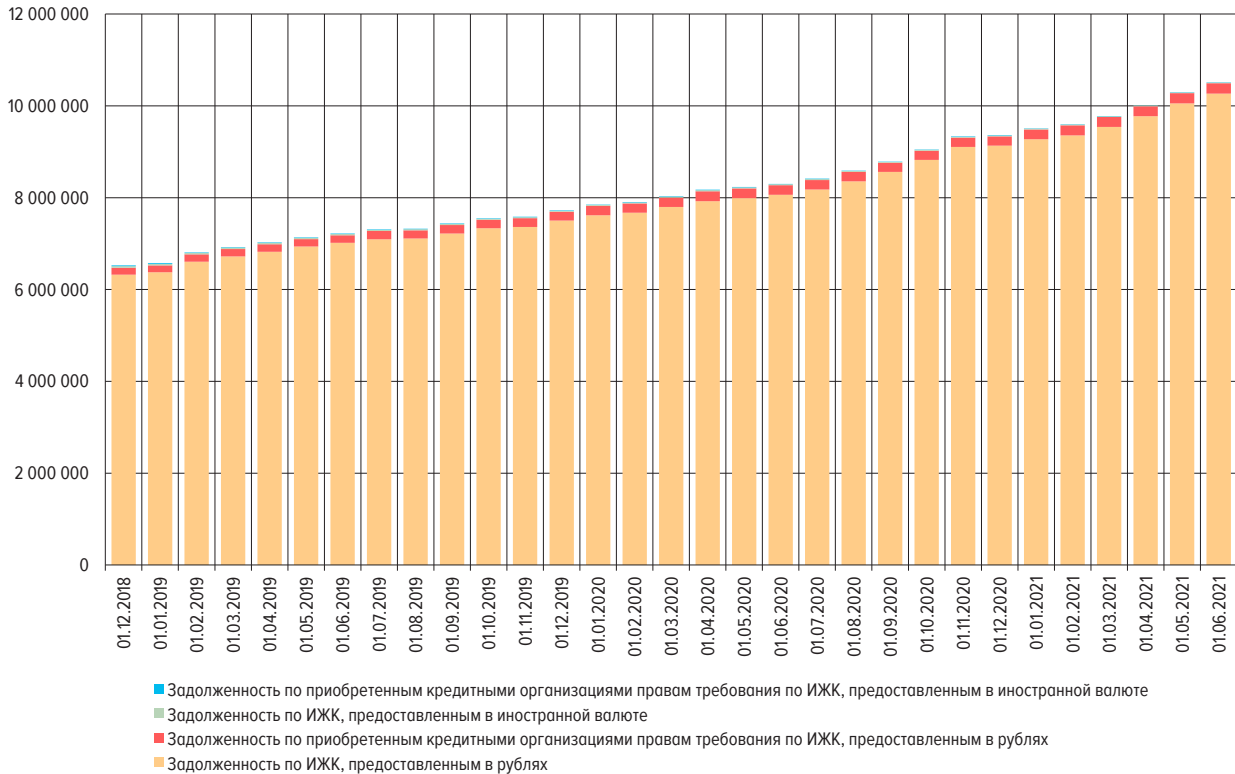

АБСОЛЮТНОЕ ИЗМЕНЕНИЕ ЗАДОЛЖЕННОСТИ ПО ИЖК (ЗА МЕСЯЦ), ПРЕДОСТАВЛЕННЫМ ФИЗИЧЕСКИМ ЛИЦАМ – РЕЗИДЕНТАМ В РУБЛЯХ И В ИНОСТРАННОЙ ВАЛЮТЕ, ВКЛЮЧАЯ ЗАДОЛЖЕННОСТЬ ПО ПРИОБРЕТЕННЫМ ПРАВАМ ТРЕБОВАНИЯ ПО ИЖК В РУБЛЯХ И В ИНОСТРАННОЙ ВАЛЮТЕ
(МЛН РУБ.)

Рис. 3б

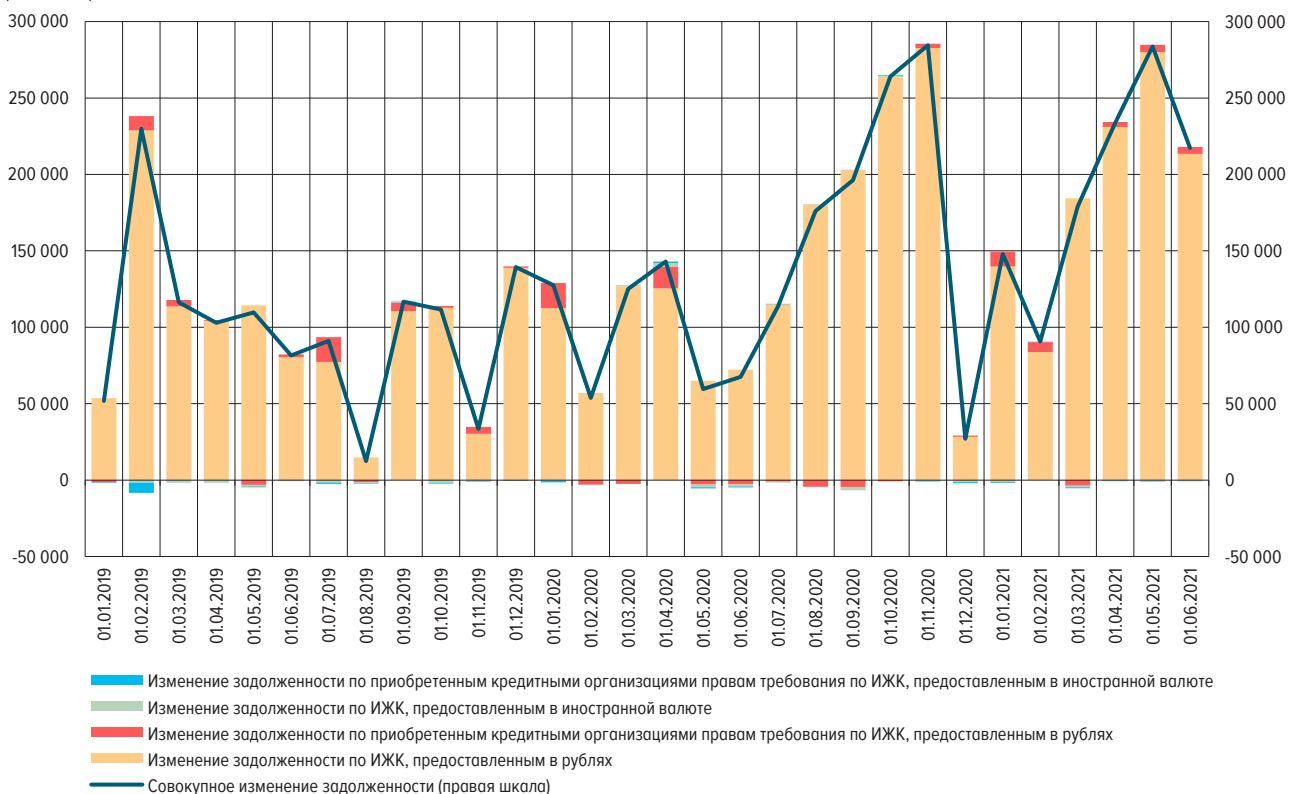

ЗАДОЛЖЕННОСТЬ ПО ИЖК, ПРЕДОСТАВЛЕННЫМ ФИЗИЧЕСКИМ ЛИЦАМ – РЕЗИДЕНТАМ
В РУБЛЯХ

Рис. 4а

ЗАДОЛЖЕННОСТЬ ПО ИЖК, ПРЕДОСТАВЛЕННЫМ ФИЗИЧЕСКИМ ЛИЦАМ – РЕЗИДЕНТАМ
В ИНОСТРАННОЙ ВАЛЮТЕ

Рис. 4б



ДОЛЯ ПРОСРОЧЕННОЙ ЗАДОЛЖЕННОСТИ В ЗАДОЛЖЕННОСТИ ПО ИЖК, ПРЕДОСТАВЛЕННЫМ ФИЗИЧЕСКИМ ЛИЦАМ – РЕЗИДЕНТАМ В РУБЛЯХ, В ДИНАМИКЕ

Рис. 5а

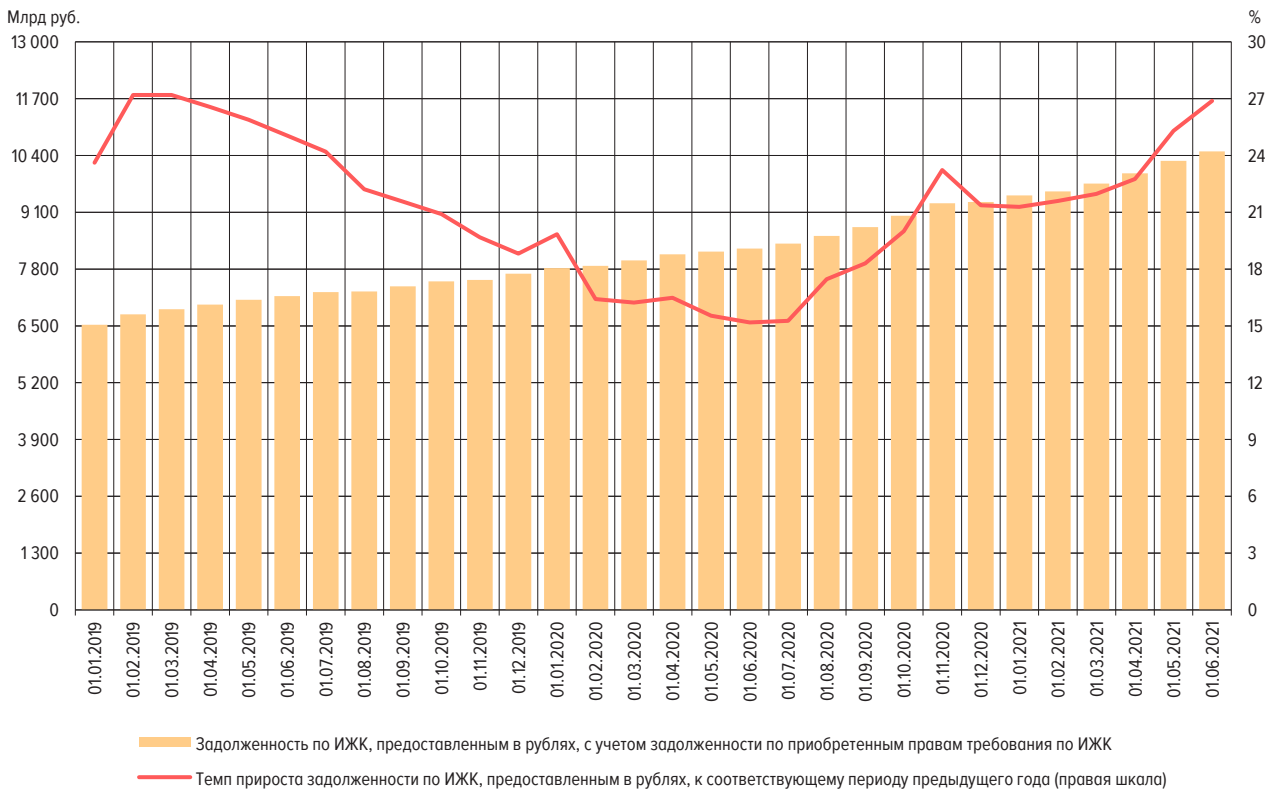
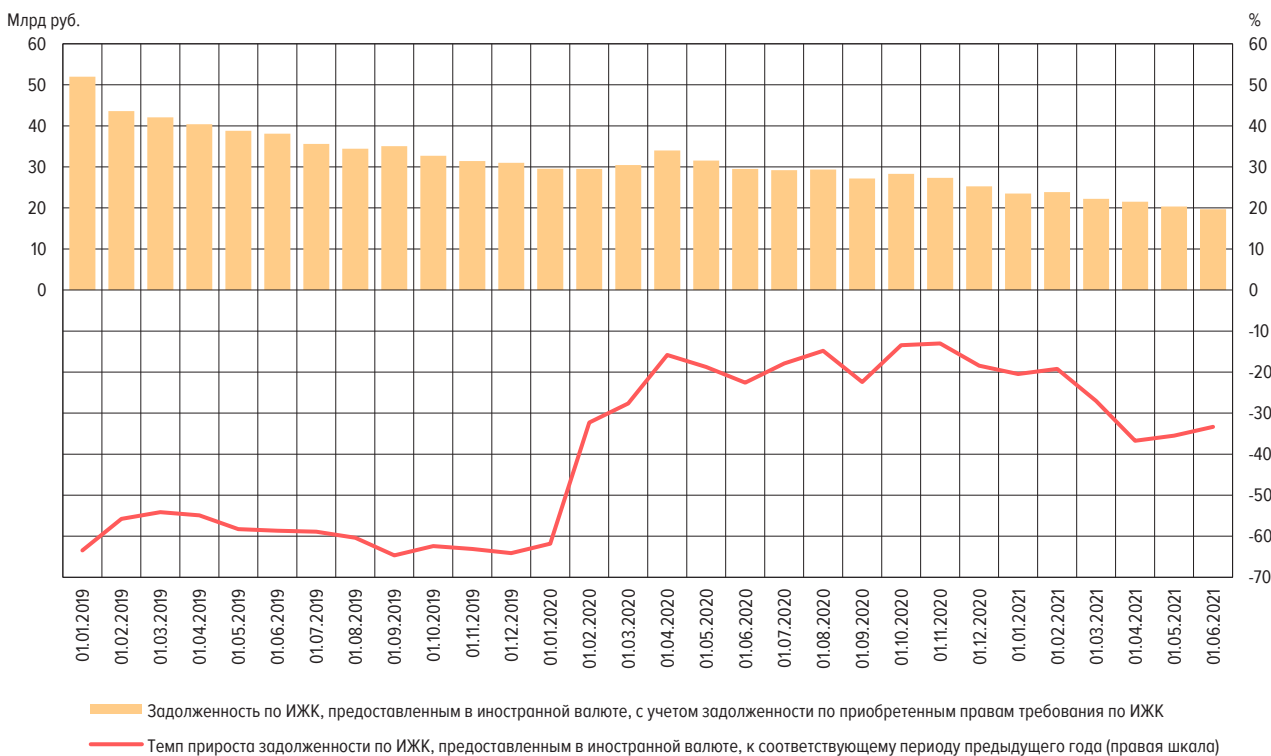
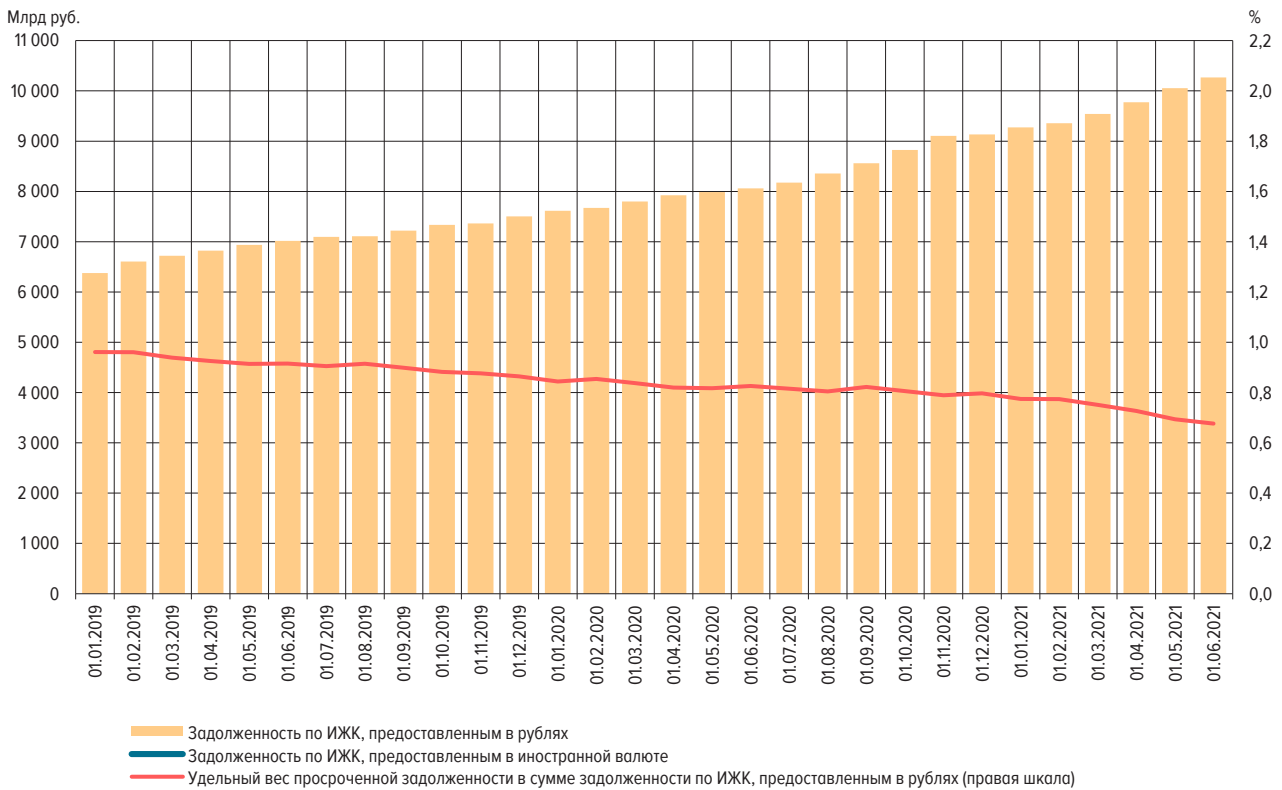

ДОЛЯ ПРОСРОЧЕННОЙ ЗАДОЛЖЕННОСТИ В ЗАДОЛЖЕННОСТИ ПО ИЖК, ПРЕДОСТАВЛЕННЫМ ФИЗИЧЕСКИМ ЛИЦАМ – РЕЗИДЕНТАМ В ИНОСТРАННОЙ ВАЛЮТЕ, В ДИНАМИКЕ

Рис. 5б

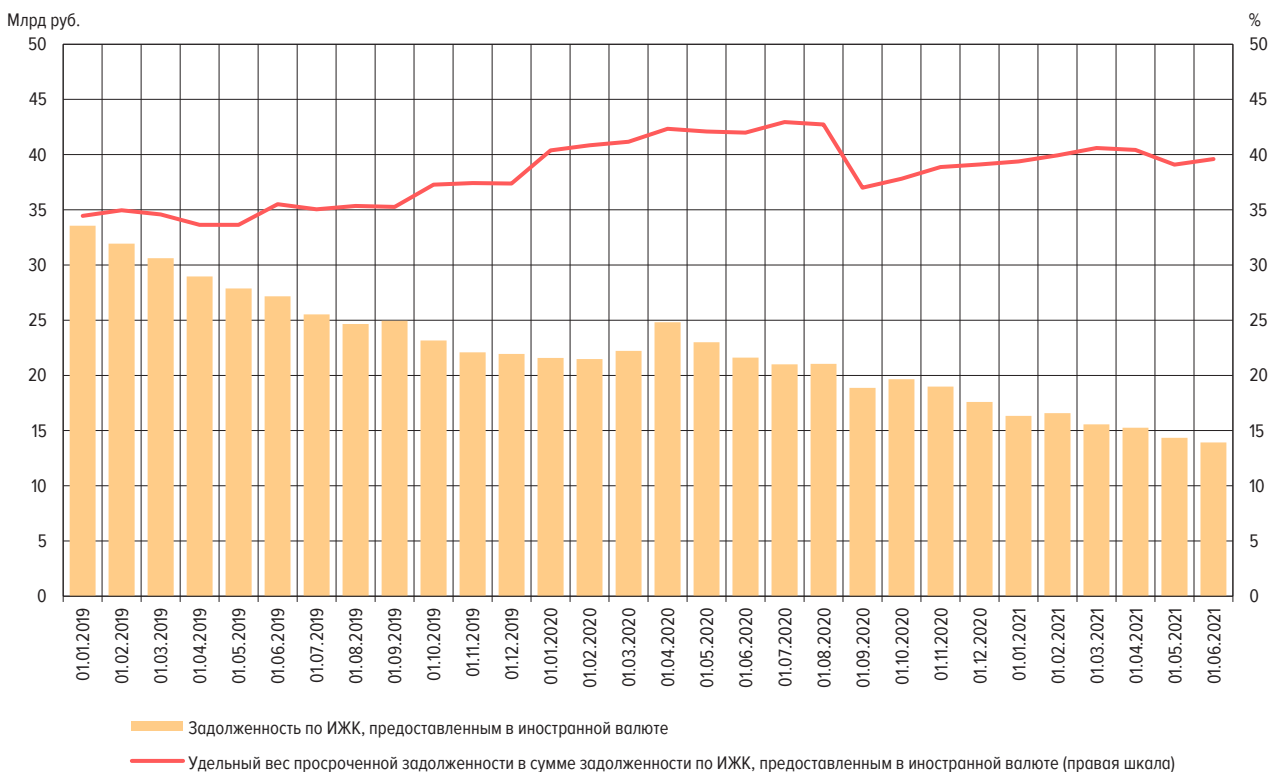

ОБЪЕМ ИЖК, ПРЕДОСТАВЛЕННЫХ ФИЗИЧЕСКИМ ЛИЦАМ – РЕЗИДЕНТАМ ЗА КВАРТАЛ, В РАЗРЕЗЕ ФЕДЕРАЛЬНЫХ ОКРУГОВ РОССИЙСКОЙ ФЕДЕРАЦИИ¹
(МЛН РУБ.)

Рис. 6

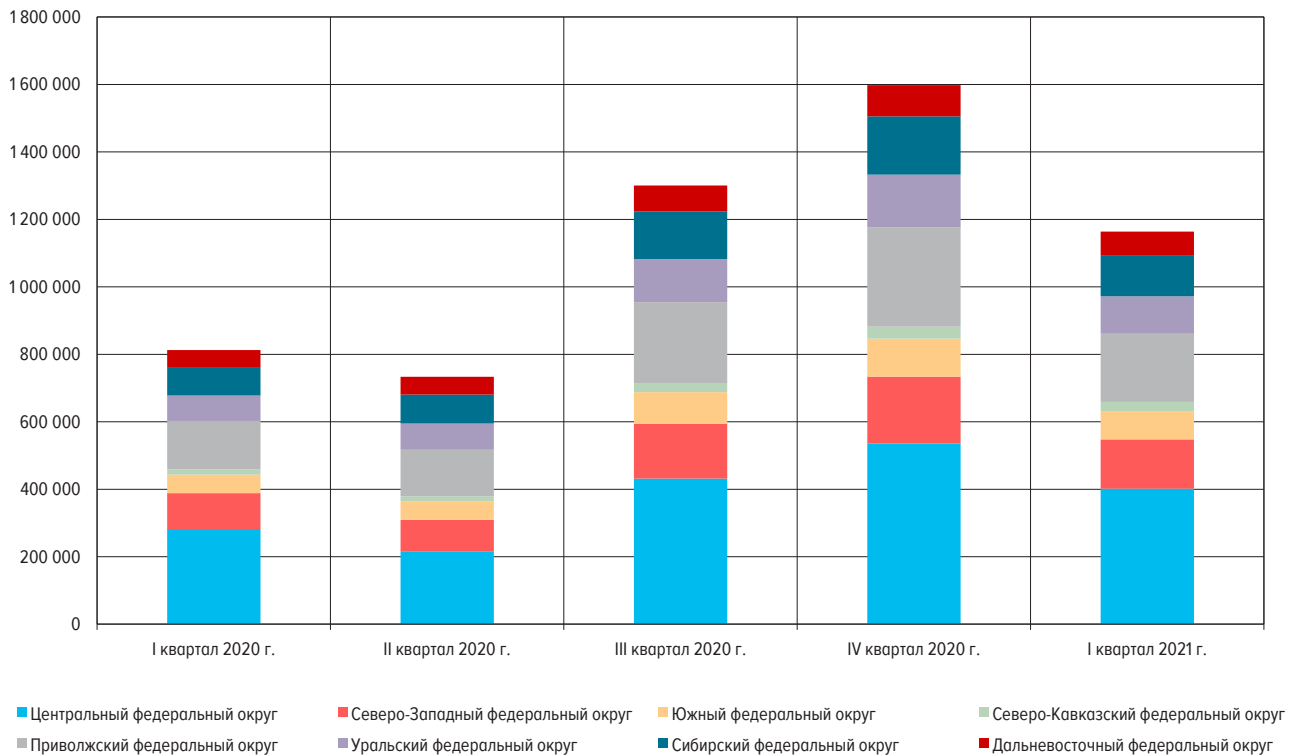

¹ Данные за II квартал 2021 г. будут опубликованы в выпуске №7 (15).

ЗАДОЛЖЕННОСТЬ ПО ИЖК, ПРЕДОСТАВЛЕННЫМ ФИЗИЧЕСКИМ ЛИЦАМ – РЕЗИДЕНТАМ НА КОНЕЦ КВАРТАЛА, В РАЗРЕЗЕ ФЕДЕРАЛЬНЫХ ОКРУГОВ РОССИЙСКОЙ ФЕДЕРАЦИИ¹
(МЛН РУБ.)

Рис. 7

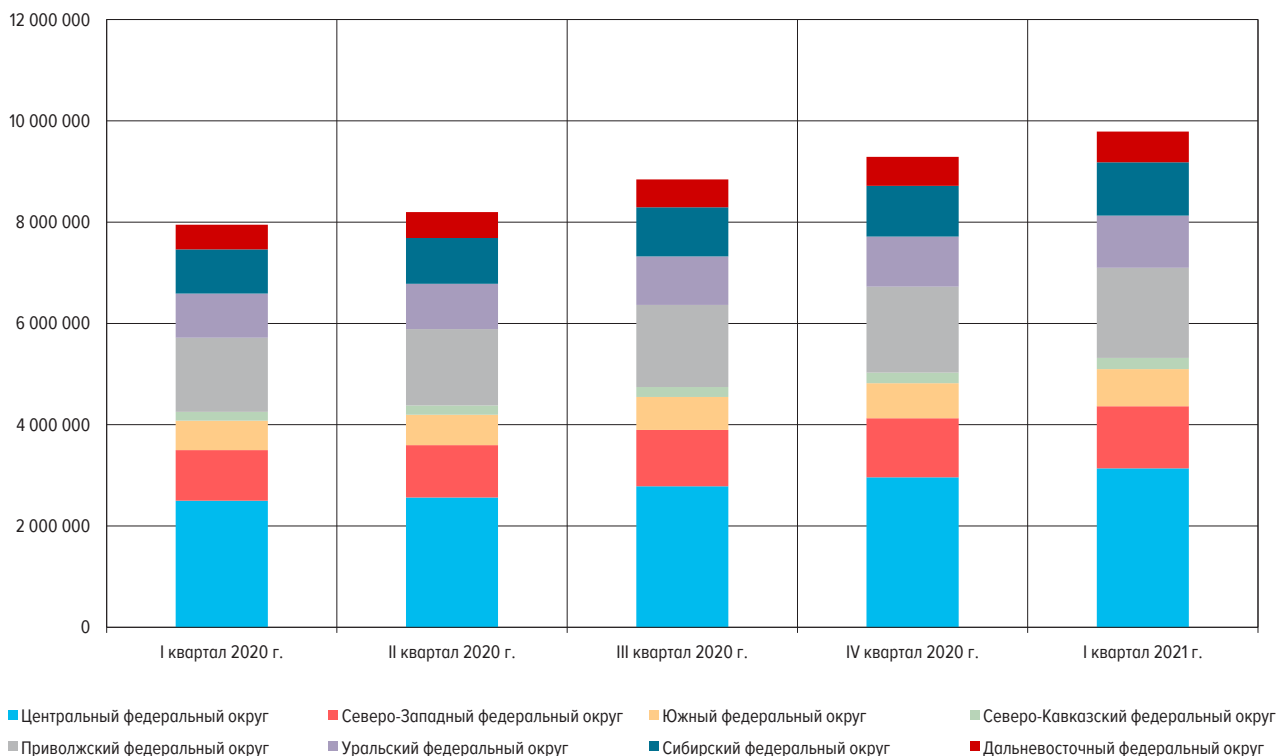

¹ Данные за II квартал 2021 г. будут опубликованы в выпуске №7 (15).

ДОЛЯ ИЖК В ОБЩЕМ ОБЪЕМЕ КРЕДИТОВ, ПРЕДОСТАВЛЕННЫХ ФИЗИЧЕСКИМ ЛИЦАМ – РЕЗИДЕНТАМ,
ИТОГО ЗА КВАРТАЛ, В РАЗРЕЗЕ ФЕДЕРАЛЬНЫХ ОКРУГОВ РОССИЙСКОЙ ФЕДЕРАЦИИ¹
(%)

Рис. 8

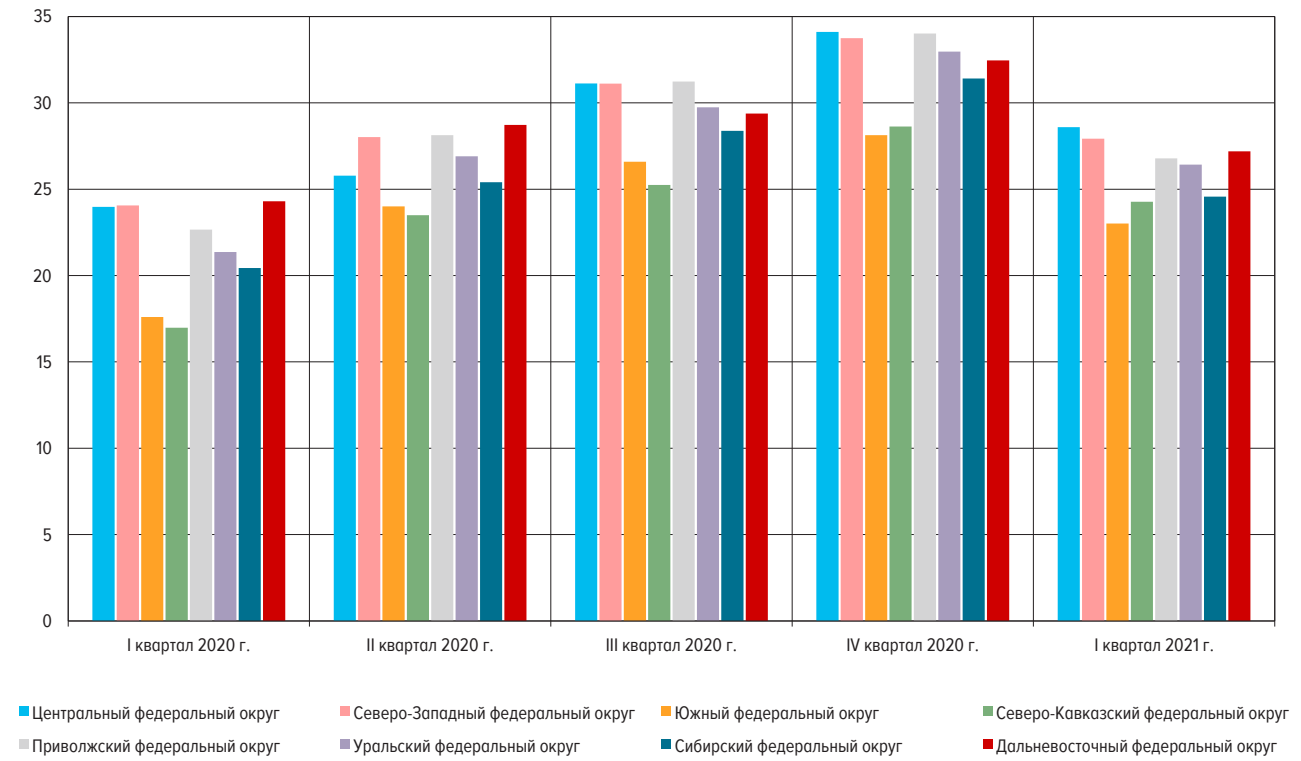

¹ Данные за II квартал 2021 г. будут опубликованы в выпуске №7 (15).

**СРЕДНЕВЗВЕШЕННАЯ ПРОЦЕНТНАЯ СТАВКА ПО ИЖК В РУБЛЯХ
В РАЗРЕЗЕ СУБЪЕКТОВ РОССИЙСКОЙ ФЕДЕРАЦИИ
(% ГОДОВЫХ)**

Рис. 9

**СРЕДНИЙ ОБЪЕМ ИЖК В РАЗРЕЗЕ СУБЪЕКТОВ РОССИЙСКОЙ ФЕДЕРАЦИИ
(МЛН РУБ.)**

Рис. 10

