



Банк России



МАЙ 2022 ГОДА

# СВЕДЕНИЯ О РЫНКЕ ИПОТЕЧНОГО ЖИЛИЩНОГО КРЕДИТОВАНИЯ В РОССИИ

Информационный бюллетень

Статистические показатели

Москва  
2022

# ОГЛАВЛЕНИЕ

КОММЕНТАРИИ К АКТУАЛЬНЫМ СТАТИСТИЧЕСКИМ ДАННЫМ..... 4

УСЛОВНЫЕ ОБОЗНАЧЕНИЯ, СОКРАЩЕНИЯ И ПРИМЕЧАНИЯ..... 5

Таблица 1.	Количество кредитных организаций – участников рынка ИЖК.....	6
Таблица 2.	ИЖК, предоставленные физическим лицам – резидентам, и приобретенные права требования по ИЖК в рублях .....	7
Таблица 3.	ИЖК, предоставленные физическим лицам – резидентам, и приобретенные права требования по ИЖК в иностранной валюте.....	8
Таблица 4.	ИЖК по ДДУ, предоставленные физическим лицам – резидентам в рублях.....	9
Таблица 5.	ИЖК по ДДУ, предоставленные физическим лицам – резидентам в иностранной валюте.....	10
Таблица 6.	Показатели прироста количества и объема предоставленных ИЖК и доли объема предоставленных ИЖК в общем объеме кредитов, предоставленных физическим лицам .....	11
Таблица 7.	Показатели прироста задолженности по ИЖК и ее доли в общей задолженности по кредитам, предоставленным физическим лицам .....	12
Таблица 8.	Ключевые показатели национального проекта «Жилье и городская среда» и федерального проекта «Ипотека» в его составе.....	13
Таблица 8а.	Средний уровень процентной ставки по ипотечному кредиту в региональном разрезе.....	14
Таблица 9.	Средняя цена 1 кв. м общей площади квартир на рынке жилья Российской Федерации.....	16
Таблица 10.	Объем досрочно погашенных ИЖК (прав требования по ИЖК).....	17
Таблица 11.	Объем рефинансируемых ИЖК (прав требования по ИЖК).....	18
Таблица 12.	Основные индикаторы, характеризующие досрочное погашение и рефинансирование ИЖК .....	19
Таблица 13.	Количество ИЖК, предоставленных физическим лицам – резидентам в рублях и иностранной валюте, в разрезе субъектов Российской Федерации.....	20
Таблица 14.	Количество ИЖК по ДДУ, предоставленных физическим лицам – резидентам в рублях, в разрезе субъектов Российской Федерации .....	23
Таблица 15.	Объем ИЖК, предоставленных физическим лицам – резидентам в рублях и иностранной валюте, в разрезе субъектов Российской Федерации.....	26
Таблица 16.	Объем ИЖК по ДДУ, предоставленных физическим лицам – резидентам в рублях, в разрезе субъектов Российской Федерации.....	29
Таблица 17.	Задолженность по ИЖК, предоставленным физическим лицам – резидентам в рублях и иностранной валюте, в разрезе субъектов Российской Федерации .....	32
Таблица 18.	Задолженность по ИЖК по ДДУ, предоставленным физическим лицам – резидентам в рублях, в разрезе субъектов Российской Федерации.....	35
Таблица 19.	Просроченная задолженность по ИЖК, предоставленным физическим лицам – резидентам в рублях и иностранной валюте, в разрезе субъектов Российской Федерации .....	38
Таблица 20.	Просроченная задолженность по ИЖК по ДДУ, предоставленным физическим лицам – резидентам в рублях, в разрезе субъектов Российской Федерации .....	41
Таблица 21.	Средневзвешенная процентная ставка по ИЖК, предоставленным физическим лицам – резидентам в рублях в течение месяца, в разрезе субъектов Российской Федерации .....	44

Таблица 22. Средневзвешенная процентная ставка по ИЖК по ДДУ, предоставленным физическим лицам – резидентам в рублях в течение месяца, в разрезе субъектов Российской Федерации .....	47
Таблица 23. Доля предоставленных ИЖК в общем объеме кредитов, предоставленных физическим лицам – резидентам в рублях и иностранной валюте в течение месяца, в разрезе субъектов Российской Федерации .....	50
Рисунок 1. Динамика объема ИЖК, в том числе ИЖК по ДДУ, предоставленных физическим лицам – резидентам в рублях .....	53
Рисунок 2. Динамика процентных ставок .....	53
Рисунок 3а. Структура и динамика задолженности по ИЖК, предоставленным физическим лицам – резидентам в рублях и иностранной валюте, включая задолженность по приобретенным правам требования по ИЖК в рублях и иностранной валюте .....	54
Рисунок 3б. Абсолютное изменение задолженности по ИЖК (за месяц), предоставленным физическим лицам – резидентам в рублях и иностранной валюте, включая задолженность по приобретенным правам требования по ИЖК в рублях и иностранной валюте .....	54
Рисунок 4а. Задолженность по ИЖК, предоставленным физическим лицам – резидентам в рублях .....	55
Рисунок 4б. Задолженность по ИЖК, предоставленным физическим лицам – резидентам в иностранной валюте .....	55
Рисунок 5а. Доля просроченной задолженности в задолженности по ИЖК, предоставленным физическим лицам – резидентам в рублях, в динамике .....	56
Рисунок 5б. Доля просроченной задолженности в задолженности по ИЖК, предоставленным физическим лицам – резидентам в иностранной валюте, в динамике .....	56
Рисунок 6. Объем ИЖК, предоставленных физическим лицам – резидентам за квартал, в разрезе федеральных округов Российской Федерации .....	57
Рисунок 7. Задолженность по ИЖК, предоставленным физическим лицам – резидентам на конец квартала, в разрезе федеральных округов Российской Федерации .....	57
Рисунок 8. Доля ИЖК в общем объеме кредитов, предоставленных физическим лицам – резидентам, итого за квартал, в разрезе федеральных округов Российской Федерации .....	58
Рисунок 9. Диапазон средневзвешенных ставок по ИЖК, в том числе по ИЖК по ДДУ, в рублях, предоставленным в мае 2022 года .....	58
Рисунок 10. Средневзвешенная процентная ставка по ИЖК в рублях за май 2022 г. в разрезе субъектов Российской Федерации .....	59
Рисунок 11. Средний объем ИЖК в рублях за май 2022 г. в разрезе субъектов Российской Федерации .....	59
Рисунок 12. Доля просроченной задолженности по ИЖК в общей задолженности по ИЖК в рублях и иностранной валюте на 01.06.2022 в разрезе субъектов Российской Федерации .....	60

Материал подготовлен Департаментом статистики.

При использовании материалов выпуска ссылка на Банк России обязательна.

Фото на обложке: Shutterstock/FOTODOM

107016, Москва, ул. Неглинная, 12

Официальный сайт Банка России: [www.cbr.ru](http://www.cbr.ru)

© Центральный банк Российской Федерации, 2022

## КОММЕНТАРИИ К АКТУАЛЬНЫМ СТАТИСТИЧЕСКИМ ДАННЫМ

В мае 2022 г. продолжилось сокращение ипотечного жилищного кредитования: кредитные организации предоставили 36,6 тыс. ИЖК на общую сумму 139,7 млрд руб. (в апреле 2022 г. было выдано 49,4 тыс. ИЖК на сумму 161,6 млрд руб.). По сравнению с аналогичным периодом прошлого года объем предоставленных ИЖК сократился на 67,8%. Объем предоставленных ИЖК в мае традиционно ниже объема выдач в апреле, в том числе в связи с меньшим количеством рабочих дней. Следует отметить, что выдачи в мае обеспечивались исключительно рублевыми ИЖК.

Региональная структура предоставления ИЖК в мае 2022 г. оставалась прежней. Как и ранее, наибольший объем ИЖК был предоставлен заемщикам из г. Москвы (25,9 млрд руб.), Московской области (14,7 млрд руб.) и г. Санкт-Петербурга (9,1 млрд руб.), наименьший – заемщикам из Республики Ингушетия (22 млн руб.).

Выдачи ИЖК по ДДУ в мае текущего года также продолжились сокращаться: было предоставлено 15,2 тыс. ИЖК по ДДУ на сумму 86,9 млрд руб. (в апреле 2022 г. – 20,4 тыс. ИЖК по ДДУ на сумму 89,7 млрд руб.). По сравнению с аналогичным периодом прошлого года объем выдачи ИЖК по ДДУ сократился на 39,8%. Одновременно доля ИЖК по ДДУ в общем объеме предоставленных ИЖК увеличилась до 62,2% (55,5% месяцем ранее, 33,3% годом ранее).

Наибольший объем ИЖК по ДДУ в отчетном месяце был предоставлен заемщикам из г. Москвы (19,2 млрд руб.), Московской области (11,1 млрд руб.) и г. Санкт-Петербурга (6,4 млрд руб.), наименьший – заемщикам из Ненецкого автономного округа (3 млн руб.).

В мае 2022 г. средний размер ИЖК по ДДУ увеличился на 29,7% по сравнению с апрелем и составил 5,7 млн руб., превысив исторический максимум в 4,4 млн руб., который был зафиксирован месяцем ранее. На этом фоне отмечалось значительное увеличение среднего размера ИЖК до 3,8 млн руб. (что на 30,8% больше значения показателя годом ранее). В то же время средний размер ИЖК без учета ИЖК по ДДУ незначительно сократился за год – с 2,6 до 2,5 млн рублей.

Рейтинг регионов по среднему размеру ИЖК практически не изменился. Наибольший средний размер ИЖК в мае 2022 г. отмечался в г. Москве (7,1 млн руб.), Московской области (5,9 млн руб.) и г. Санкт-Петербурге (5,5 млн руб.), наименьший – в Чеченской Республике (0,7 млн руб.).

Средневзвешенная процентная ставка по ИЖК в рублях в мае 2022 г. снизилась до 6,17% (7,64% в апреле). Такая динамика связана в том числе с увеличением доли выдач ИЖК по ДДУ, средневзвешенная ставка по которым традиционно ниже за счет программ государственной поддержки и программ субсидирования ставки застройщиком. Так, средневзвешенная ставка по ИЖК по ДДУ в рублях в отчетном месяце составила 3,81% (5,59% месяцем ранее). Сроки кредитования в мае продолжились увеличиваться: средневзвешенный срок по ИЖК, предоставленным в рублях, составил 272,3 месяца, что на 31,9 месяца, или 2,7 года, больше аналогичного показателя мая 2021 года.

Минимальная средневзвешенная ставка по ИЖК в рублях в отчетном месяце наблюдалась в Республике Мордовия – 3,33%, максимальная – в Чеченской Республике – 15,25%.

*Задолженность по ИЖК с учетом ППТ на 01.06.2022* в целом по Российской Федерации составила 12,7 трлн руб., несущественно сократившись за месяц на 0,1%. Одновременно по сравнению с аналогичной датой прошлого года задолженность по ИЖК увеличилась на 20,4%.

Задолженность по ИЖК по ДДУ практически не изменилась по сравнению с предыдущим месяцем и увеличилась по сравнению с аналогичной датой предыдущего года, составив на 01.06.2022 3,0 трлн руб. (против 2,4 трлн руб. годом ранее).

Просроченная задолженность по ИЖК в мае 2022 г. продолжила снижаться – до 59,7 млрд руб. по состоянию на 01.06.2022 (60,1 млрд руб. на 01.05.2022). Годом ранее значение данного показателя составляло 75,0 млрд рублей. Доля просроченной задолженности в сумме задолженности по ИЖК снизилась до 0,5% (с 0,7% на аналогичную дату годом ранее).

В отчетном месяце продолжилось сокращение доли ИЖК в общем объеме кредитов, предоставленных физическим лицам, – до 13,6% (18,3% месяцем ранее, 25,7% в мае 2021 г.). При этом удельный вес задолженности по ИЖК в общей сумме задолженности по кредитам физическим лицам постепенно увеличивался, составив 49,9% на 01.06.2022 (49,8% месяцем ранее, 47,3% годом ранее).

## УСЛОВНЫЕ ОБОЗНАЧЕНИЯ, СОКРАЩЕНИЯ И ПРИМЕЧАНИЯ

**ИЖК** – ипотечный жилищный кредит

**ИЖК по ДДУ** – ипотечный жилищный кредит под залог прав требования по договорам участия в долевом строительстве

**ППТ** – приобретенные кредитными организациями права требования

**«-»** – нет данных

**0,0 и 0,00** – нулевые данные или небольшая величина

Имеющиеся расхождения между итогом и суммой слагаемых объясняются округлением данных.

Источником информации для составления информационного бюллетеня является отчетность кредитных организаций по форме 0409316 «Сведения о кредитах, предоставленных физическим лицам», установленной Указанием Банка России от 08.10.2018 № 4927-У «О перечне, формах и порядке составления и представления форм отчетности кредитных организаций в Центральный банк Российской Федерации».

КОЛИЧЕСТВО КРЕДИТНЫХ ОРГАНИЗАЦИЙ – УЧАСТНИКОВ РЫНКА ИЖК<sup>1</sup>  
(ЕДИНИЦ)

Табл. 1

Отчетный период	Количество кредитных организаций					
	действующих, всего	в том числе:				
		предоставляющих ИЖК	предоставляющих ИЖК по ДДУ	приобретающих права требования по ИЖК	осуществляющих перекредитование ранее предостав- ленных ИЖК	привлекающих рефинансирова- ние на вторичном рынке ипотечного кредитования
I квартал 2019 г.	474	338	148	108	54	40
II квартал 2019 г.	464	329	137	104	53	47
III квартал 2019 г.	454	320	132	104	50	45
IV квартал 2019 г.	442	318	132	102	58	48
I квартал 2020 г.	434	303	128	97	69	45
II квартал 2020 г.	427	298	121	98	59	43
III квартал 2020 г.	418	289	121	97	62	40
IV квартал 2020 г.	406	280	122	94	63	52
I квартал 2021 г.	398	277	118	92	74	47
II квартал 2021 г.	378	270	115	90	64	44
III квартал 2021 г.	373	265	108	88	69	43
IV квартал 2021 г.	370	260	104	87	60	51
I квартал 2022 г.	365	251	103	85	49	39

<sup>1</sup> Данные за II квартал 2022 г. будут опубликованы в выпуске №7 (27).

ИЖК, ПРЕДОСТАВЛЕННЫЕ ФИЗИЧЕСКИМ ЛИЦАМ – РЕЗИДЕНТАМ,  
И ПРИОБРЕТЕННЫЕ ПРАВА ТРЕБОВАНИЯ ПО ИЖК В РУБЛЯХ

Табл. 2

Отчетная дата	За месяц, предшествующий отчетной дате					На отчетную дату			
	Количество предоставленных кредитов, единиц	Объем предоставленных кредитов, млн руб.	Средний объем ИЖК, млн руб.	Средневзвешенный срок кредитования по кредитам, предоставленным в течение месяца, месяцев	Средневзвешенная ставка по кредитам, предоставленным в течение месяца, %	Задолженность по предоставленным кредитам, млн руб.		Задолженность по приобретенным кредитными организациями правам требования по ИЖК, млн руб.	Задолженность по предоставленным кредитам с учетом приобретенных кредитными организациями прав требования, млн руб.
						всего	в том числе просроченная		
01.01.2018	151 308	290 469	1,92	187,6	9,79	5 144 935	54 575	134 733	5 279 668
01.01.2019	157 236	340 912	2,17	200,1	9,66	6 376 845	61 300	149 793	6 526 638
01.01.2020	156 603	369 629	2,36	215,1	9,05	7 615 301	64 295	206 491	7 821 792
01.02.2020	83 515	200 428	2,40	216,7	8,85	7 672 199	65 534	203 460	7 875 659
01.03.2020	115 629	282 875	2,45	218,3	8,73	7 798 917	65 323	200 920	7 999 837
01.04.2020	133 129	329 468	2,47	217,4	8,68	7 924 400	64 949	214 848	8 139 248
01.05.2020	97 453	217 771	2,23	216,5	8,42	7 989 365	65 295	211 917	8 201 281
01.06.2020	93 129	214 980	2,31	213,6	7,56	8 061 682	66 625	209 130	8 270 812
01.07.2020	127 032	300 654	2,37	214,9	7,64	8 176 737	66 687	208 125	8 384 862
01.08.2020	155 588	383 429	2,46	217,7	7,38	8 357 023	67 230	203 714	8 560 737
01.09.2020	163 914	413 234	2,52	218,4	7,26	8 559 967	70 375	199 231	8 759 198
01.10.2020	198 747	503 565	2,53	219,7	7,32	8 823 814	71 129	198 393	9 022 206
01.11.2020	212 287	546 199	2,57	221,7	7,31	9 106 505	71 901	201 183	9 307 688
01.12.2020	188 503	491 441	2,61	223,0	7,38	9 134 786	72 796	202 063	9 336 849
01.01.2021	211 564	560 284	2,65	225,1	7,36	9 274 488	71 826	211 988	9 486 476
01.02.2021	95 057	259 537	2,73	227,8	7,23	9 358 266	72 431	218 519	9 576 785
01.03.2021	144 983	403 303	2,78	229,8	7,26	9 542 589	71 660	214 822	9 757 412
01.04.2021	178 113	501 004	2,81	233,8	7,23	9 773 695	71 060	218 059	9 991 754
01.05.2021	191 425	550 892	2,88	237,9	7,30	10 053 735	69 711	222 855	10 276 590
01.06.2021	148 464	433 830	2,92	240,4	7,30	10 267 492	69 488	227 303	10 494 795
01.07.2021	178 720	544 951	3,05	243,9	7,07	10 560 572	67 400	250 118	10 810 689
01.08.2021	151 422	433 085	2,86	242,9	7,67	10 767 008	66 403	250 522	11 017 530
01.09.2021	150 792	439 015	2,91	244,6	7,78	10 954 155	66 131	265 709	11 219 865
01.10.2021	157 723	476 775	3,02	246,8	7,73	11 193 925	64 510	264 121	11 458 045
01.11.2021	161 784	500 588	3,09	250,9	7,70	11 418 383	62 973	258 886	11 677 270
01.12.2021	157 595	510 573	3,24	254,2	7,59	11 441 002	62 053	253 864	11 694 865
01.01.2022	192 410	641 337	3,33	257,1	7,81	11 752 135	59 474	251 297	12 003 432
01.02.2022	94 978	326 917	3,44	262,2	7,87	11 890 545	59 532	247 944	12 138 489
01.03.2022	135 656	476 852	3,52	264,5	8,10	12 162 782	59 198	246 107	12 408 889
01.04.2022	162 763	521 273	3,20	266,1	8,05	12 434 161	57 078	240 889	12 675 051
01.05.2022	49 370	161 602	3,27	263,4	7,64	12 423 619	56 232	238 052	12 661 671
01.06.2022	36 603	139 688	3,82	272,3	6,17	12 412 501	56 196	234 821	12 647 322

ИЖК, ПРЕДОСТАВЛЕННЫЕ ФИЗИЧЕСКИМ ЛИЦАМ – РЕЗИДЕНТАМ,  
И ПРИОБРЕТЕННЫЕ ПРАВА ТРЕБОВАНИЯ ПО ИЖК В ИНОСТРАННОЙ ВАЛЮТЕ

Табл. 3

Отчетная дата	За месяц, предшествующий отчетной дате					На отчетную дату			
	Количество предоставленных кредитов, единиц	Объем предоставленных кредитов, млн руб.	Средний объем ИЖК, млн руб.	Средневзвешенный срок кредитования по кредитам, предоставленным в течение месяца, месяцев	Средневзвешенная ставка по кредитам, предоставленным в течение месяца, %	Задолженность по предоставленным кредитам, млн руб.		Задолженность по приобретенным кредитными организациями правам требования по ИЖК, млн руб.	Задолженность по предоставленным кредитам с учетом приобретенных кредитными организациями прав требования, млн руб.
						всего	в том числе просроченная		
01.01.2018	1	0	0,00	0,0	0,00	42 529	14 405	22 074	64 603
01.01.2019	0	0	0,00	0,0	0,00	33 564	11 565	18 400	51 964
01.01.2020	5	15	2,97	80,9	10,00	21 583	8 714	7 966	29 548
01.02.2020	0	0	0,00	0,0	0,00	21 477	8 771	8 044	29 521
01.03.2020	1	21	21,44	17,2	9,00	22 223	9 149	8 208	30 431
01.04.2020	2	26	13,25	38,3	9,02	24 808	10 502	9 203	34 011
01.05.2020	0	0	0,00	0,0	0,00	23 001	9 682	8 535	31 537
01.06.2020	0	0	0,00	0,0	0,00	21 612	9 074	7 892	29 503
01.07.2020	0	0	0,00	0,0	0,00	21 005	9 020	8 209	29 214
01.08.2020	2	17	8,43	100,4	7,64	21 045	8 991	8 294	29 339
01.09.2020	0	0	0,00	0,0	0,00	18 874	6 985	8 302	27 175
01.10.2020	1	135	134,66	176,0	5,00	19 649	7 431	8 653	28 302
01.11.2020	2	153	76,61	178,2	5,00	18 990	7 383	8 352	27 342
01.12.2020	0	0	0,00	0,0	0,00	17 597	6 882	7 663	25 261
01.01.2021	0	0	0,00	0,0	0,00	16 326	6 429	7 178	23 503
01.02.2021	0	0	0,00	0,0	0,00	16 582	6 622	7 261	23 844
01.03.2021	0	0	0,00	0,0	0,00	15 559	6 317	6 649	22 208
01.04.2021	0	0	0,00	0,0	0,00	15 259	6 169	6 252	21 511
01.05.2021	1	65	64,56	179,8	5,00	14 350	5 610	5 998	20 348
01.06.2021	1	0	0,00	10,8	11,00	13 925	5 513	5 742	19 667
01.07.2021	3	161	53,78	63,1	6,12	13 305	5 271	5 468	18 773
01.08.2021	0	0	0,01	0,0	0,00	13 134	5 225	5 387	18 521
01.09.2021	0	0	0,00	0,0	0,00	12 868	5 109	5 224	18 092
01.10.2021	2	425	212,75	123,7	4,80	12 744	4 943	4 868	17 612
01.11.2021	1	53	52,85	194,0	1,50	12 047	4 712	4 451	16 498
01.12.2021	1	22	22,49	121,3	6,00	12 289	4 708	4 548	16 837
01.01.2022	1	3 715	3 714,63	62,0	5,00	15 506	4 505	4 328	19 834
01.02.2022	1	66	66,35	121,0	9,00	16 078	4 660	4 482	20 560
01.03.2022	0	0	0	0,0	0,00	16 788	4 752	4 639	21 427
01.04.2022	0	0	0	0	0	16 054	4 648	4 504	20 558
01.05.2022	2	11	5,36	63,1	10,0	13 277	3 850	3 667	16 944
01.06.2022	0	0	0	0,0	0,0	11 308	3 482	3 035	14 343



ИЖК ПО ДДУ, ПРЕДОСТАВЛЕННЫЕ ФИЗИЧЕСКИМ ЛИЦАМ – РЕЗИДЕНТАМ  
В РУБЛЯХ

Табл. 4

Отчетная дата	За месяц, предшествующий отчетной дате					На отчетную дату	
	Количество предоставленных кредитов, единиц	Объем предоставленных кредитов, млн руб.	Средний объем ИЖК по ДДУ, млн руб.	Средневзвешенный срок кредитования по кредитам, предоставленным в течение месяца, месяцев	Средневзвешенная ставка по кредитам, предоставленным в течение месяца, %	Задолженность по предоставленным кредитам, млн руб.	
						всего	в том числе просроченная
01.01.2018	38 565	84 967	2,20	190,3	9,77	1 119 333	3 643
01.01.2019	35 598	86 870	2,44	196,0	9,40	1 365 156	4 757
01.01.2020	35 881	104 998	2,93	223,2	8,28	1 523 354	5 464
01.02.2020	22 267	67 566	3,03	227,4	7,99	1 530 721	5 734
01.03.2020	28 952	89 888	3,10	228,6	7,81	1 555 363	5 790
01.04.2020	32 553	100 784	3,10	228,0	7,82	1 576 903	5 777
01.05.2020	19 793	54 994	2,78	223,3	6,95	1 580 713	5 873
01.06.2020	29 404	79 975	2,72	213,7	5,79	1 603 389	5 778
01.07.2020	40 638	112 686	2,77	216,9	6,10	1 653 768	5 953
01.08.2020	48 275	145 134	3,01	220,1	5,93	1 731 534	6 143
01.09.2020	51 114	158 615	3,10	221,6	5,88	1 820 089	6 265
01.10.2020	55 654	177 791	3,19	223,3	5,94	1 918 009	6 332
01.11.2020	58 192	187 836	3,23	224,0	5,90	2 014 745	6 505
01.12.2020	46 869	155 294	3,31	225,9	5,92	2 080 416	6 612
01.01.2021	50 074	168 010	3,36	229,0	5,83	2 145 941	6 555
01.02.2021	25 809	91 366	3,54	232,2	5,86	2 171 969	6 772
01.03.2021	36 553	135 131	3,70	236,1	5,92	2 221 929	6 764
01.04.2021	42 493	159 602	3,76	244,1	5,91	2 273 382	6 823
01.05.2021	46 184	177 946	3,85	247,5	5,83	2 346 398	6 677
01.06.2021	36 818	144 413	3,92	250,9	5,62	2 400 178	6 656
01.07.2021	52 891	214 640	4,06	252,5	5,48	2 495 721	6 344
01.08.2021	28 229	109 218	3,87	250,8	6,23	2 516 079	6 228
01.09.2021	32 572	127 118	3,90	251,4	6,39	2 541 144	6 231
01.10.2021	37 268	151 107	4,05	252,9	6,24	2 582 873	6 043
01.11.2021	39 204	160 983	4,11	257,2	6,00	2 640 145	5 836
01.12.2021	43 329	181 310	4,18	261,5	5,83	2 714 992	5 741
01.01.2022	54 644	227 947	4,17	262,8	5,88	2 816 466	5 398
01.02.2022	31 469	133 065	4,23	267,4	5,93	2 857 606	5 365
01.03.2022	43 397	187 968	4,33	270,3	5,94	2 935 511	5 356
01.04.2022	62 337	229 430	3,68	271,0	5,54	3 014 073	5 185
01.05.2022	20 353	89 713	4,41	279,1	5,59	2 970 370	4 982
01.06.2022	15 195	86 874	5,72	291,8	3,81	2 957 608	4 817

ИЖК ПО ДДУ, ПРЕДОСТАВЛЕННЫЕ ФИЗИЧЕСКИМ ЛИЦАМ – РЕЗИДЕНТАМ  
В ИНОСТРАННОЙ ВАЛЮТЕ

Табл. 5

Отчетная дата	За месяц, предшествующий отчетной дате					На отчетную дату	
	Количество предоставленных кредитов, единиц	Объем предоставленных кредитов, млн руб.	Средний объем ИЖК по ДДУ, млн руб.	Средневзвешенный срок кредитования по кредитам, предоставленным в течение месяца, месяцев	Средневзвешенная ставка по кредитам, предоставленным в течение месяца, %	Задолженность по предоставленным кредитам, млн руб.	в том числе просроченная
01.01.2018	0	0	0,00	0,0	0,00	1185	483
01.01.2019	0	0	0,00	0,0	0,00	649	404
01.01.2020	0	0	0,00	0,0	0,00	439	348
01.02.2020	0	0	0,00	0,0	0,00	463	376
01.03.2020	0	0	0,00	0,0	0,00	488	399
01.04.2020	0	0	0,00	0,0	0,00	569	467
01.05.2020	0	0	0,00	0,0	0,00	510	414
01.06.2020	0	0	0,00	0,0	0,00	490	404
01.07.2020	0	0	0,00	0,0	0,00	481	403
01.08.2020	0	0	0,00	0,0	0,00	502	425
01.09.2020	0	0	0,00	0,0	0,00	459	381
01.10.2020	0	0	0,00	0,0	0,00	494	410
01.11.2020	0	0	0,00	0,0	0,00	478	396
01.12.2020	0	0	0,00	0,0	0,00	451	374
01.01.2021	0	0	0,00	0,0	0,00	418	344
01.02.2021	0	0	0,00	0,0	0,00	431	355
01.03.2021	0	0	0,00	0,0	0,00	402	329
01.04.2021	0	0	0,00	0,0	0,00	402	329
01.05.2021	0	0	0,00	0,0	0,00	377	309
01.06.2021	0	0	0,00	0,0	0,00	372	305
01.07.2021	2	131	65,47	36,1	1,64	492	298
01.08.2021	0	0	0,00	0,0	0,00	358	293
01.09.2021	0	0	0,00	0,0	0,00	293	229
01.10.2021	0	0	0,00	0,0	0,00	286	225
01.11.2021	1	53	52,85	194,0	1,50	330	218
01.12.2021	0	0	0,00	0,0	0,00	300	187
01.01.2022	0	0	0,00	0,0	0,00	274	165
01.02.2022	0	0	0,00	0,0	0,00	270	167
01.03.2022	0	0	0,00	0,0	0,00	290	179
01.04.2022	0	0	0,00	0,0	0,00	278	181
01.05.2022	0	0	0,00	0,0	0,00	212	143
01.06.2022	0	0	0,00	0,0	0,00	178	127

**ПОКАЗАТЕЛИ ПРИРОСТА КОЛИЧЕСТВА И ОБЪЕМА ПРЕДОСТАВЛЕННЫХ ИЖК И ДОЛИ ОБЪЕМА  
ПРЕДОСТАВЛЕННЫХ ИЖК В ОБЩЕМ ОБЪЕМЕ КРЕДИТОВ, ПРЕДОСТАВЛЕННЫХ ФИЗИЧЕСКИМ ЛИЦАМ**  
(%)

Табл. 6

Отчетный период	Темп прироста количества ИЖК в рублях к соответствующему периоду предыдущего года	Темп прироста объема ИЖК в рублях к соответствующему периоду предыдущего года	Доля предоставленных ИЖК в общем объеме кредитов, предоставленных физическим лицам, в отчетном периоде		
			всего	в том числе в рублях	в том числе в иностранной валюте
Январь 2020 г.	3,0	15,8	19,0	19,0	0,0
Февраль 2020 г.	9,5	22,7	24,1	24,2	0,8
Март 2020 г.	28,5	44,8	23,5	23,6	0,5
Апрель 2020 г.	-11,7	-10,2	28,8	29,2	0,0
Май 2020 г.	7,1	11,9	25,2	25,4	0,0
Июнь 2020 г.	29,9	38,1	26,0	26,1	0,0
Июль 2020 г.	51,3	69,0	28,4	28,5	0,4
Август 2020 г.	49,3	71,0	28,7	28,8	0,0
Сентябрь 2020 г.	79,6	104,0	32,9	33,0	1,8
Октябрь 2020 г.	71,5	93,9	34,6	34,9	1,4
Ноябрь 2020 г.	53,2	73,0	31,4	31,6	0,0
Декабрь 2020 г.	35,1	51,6	32,7	32,9	0,0
Январь 2021 г.	13,8	29,5	22,2	22,3	0,0
Февраль 2021 г.	25,4	42,6	28,7	28,9	0,0
Март 2021 г.	33,8	52,1	28,5	28,8	0,0
Апрель 2021 г.	96,4	153,0	29,9	30,1	0,4
Май 2021 г.	59,4	101,8	25,7	26,0	0,0
Июнь 2021 г.	40,7	81,3	29,1	29,5	0,7
Июль 2021 г.	-2,7	13,0	25,1	25,2	0,0
Август 2021 г.	-8,0	6,2	24,1	24,3	0,0
Сентябрь 2021 г.	-20,6	-5,3	26,1	26,4	2,7
Октябрь 2021 г.	-23,8	-8,4	27,7	27,9	0,4
Ноябрь 2021 г.	-16,4	3,9	27,4	27,7	0,1
Декабрь 2021 г.	-9,1	14,5	31,0	31,1	17,2
Январь 2022 г.	-0,1	26,0	22,3	22,5	0,5
Февраль 2022 г.	-6,4	18,2	27,7	28,2	0,0
Март 2022 г.	-8,6	4,0	38,9	40,2	0,0
Апрель 2022 г.	-74,2	-70,7	18,3	18,8	0
Май 2022 г.	-75,3	-67,8	13,6	14,2	0

ПОКАЗАТЕЛИ ПРИРОСТА ЗАДОЛЖЕННОСТИ ПО ИЖК И ЕЕ ДОЛИ В ОБЩЕЙ ЗАДОЛЖЕННОСТИ  
ПО КРЕДИТАМ, ПРЕДОСТАВЛЕННЫМ ФИЗИЧЕСКИМ ЛИЦАМ  
(%)

Табл. 7

Отчетная дата	Темп прироста задолженности по ИЖК к соответствующему периоду предыдущего года			Доля задолженности по ИЖК в сумме задолженности по кредитам физических лиц			Доля просроченной задолженности по ИЖК в сумме задолженности по ИЖК		
	всего	в том числе в рублях	в том числе в иностран- ной валюте	всего	в том числе в рублях	в том числе в иностран- ной валюте	всего	в том числе в рублях	в том числе в иностран- ной валюте
01.01.2018	15,4	16,3	-40,3	42,7	42,7	42,7	1,3	1,1	33,9
01.01.2019	23,6	23,9	-21,1	43,1	43,2	32,3	1,1	1,0	34,5
01.01.2020	19,1	19,4	-35,7	43,5	43,5	28,8	1,0	0,8	40,4
01.02.2020	15,9	16,1	-32,8	43,5	43,5	28,7	1,0	0,9	40,8
01.03.2020	15,9	16,1	-27,4	43,7	43,7	28,7	1,0	0,8	41,2
01.04.2020	16,0	16,1	-14,4	43,6	43,7	27,2	0,9	0,8	42,3
01.05.2020	15,0	15,2	-17,5	44,3	44,4	25,6	0,9	0,8	42,1
01.06.2020	14,7	14,9	-20,4	44,6	44,7	25,1	0,9	0,8	42,0
01.07.2020	15,1	15,2	-17,7	44,8	44,9	24,4	0,9	0,8	42,9
01.08.2020	17,4	17,5	-14,6	45,1	45,2	25,5	0,9	0,8	42,7
01.09.2020	18,4	18,5	-24,3	45,3	45,4	22,9	0,9	0,8	37,0
01.10.2020	20,2	20,3	-15,2	45,9	46,0	22,9	0,9	0,8	37,8
01.11.2020	23,6	23,7	-14,0	46,4	46,5	22,0	0,9	0,8	38,9
01.12.2020	21,6	21,8	-19,8	46,2	46,3	21,8	0,9	0,8	39,1
01.01.2021	21,7	21,8	-24,4	46,6	46,7	26,7	0,8	0,8	39,4
01.02.2021	21,9	22,0	-22,8	46,7	46,7	26,6	0,8	0,8	39,9
01.03.2021	22,2	22,4	-30,0	46,9	47,0	26,0	0,8	0,8	40,6
01.04.2021	23,1	23,3	-38,5	47,0	47,1	25,2	0,8	0,7	40,4
01.05.2021	25,7	25,8	-37,6	47,4	47,4	26,0	0,7	0,7	39,1
01.06.2021	27,2	27,4	-35,6	47,3	47,4	24,7	0,7	0,7	39,6
01.07.2021	29,0	29,2	-36,7	47,5	47,6	25,7	0,7	0,6	39,6
01.08.2021	28,7	28,8	-37,6	47,6	47,7	26,4	0,7	0,6	39,8
01.09.2021	27,8	28,0	-31,8	47,5	47,5	26,3	0,7	0,6	39,7
01.10.2021	26,7	26,9	-35,1	47,6	47,7	26,9	0,6	0,6	38,8
01.11.2021	25,3	25,4	-36,6	47,8	47,9	27,3	0,6	0,6	39,1
01.12.2021	25,1	25,2	-30,2	47,5	47,5	26,6	0,6	0,5	38,3
01.01.2022	26,7	26,7	-5,0	48,1	48,1	32,7	0,5	0,5	29,1
01.02.2022	27,0	27,1	-3,0	48,2	48,2	31,9	0,5	0,5	29,0
01.03.2022	27,4	27,5	7,9	48,4	48,5	27,3	0,5	0,5	28,3
01.04.2022	27,2	27,2	5,2	49,4	49,5	26,3	0,5	0,5	29,0
01.05.2022	23,5	23,6	-7,5	49,8	49,9	26,4	0,5	0,5	29,0
01.06.2022	20,8	20,9	-18,8	49,9	50	25,5	0,5	0,5	30,8

Табл. 8

## КЛЮЧЕВЫЕ ПОКАЗАТЕЛИ НАЦИОНАЛЬНОГО ПРОЕКТА «ЖИЛЬЕ И ГОРОДСКАЯ СРЕДА» И ФЕДЕРАЛЬНОГО ПРОЕКТА «ИПОТЕКА» В ЕГО СОСТАВЕ

Отчетный период	Средний уровень процентной ставки по ипотечному кредиту, % (отражает средневзвешенную процентную ставку по ИЖК в рублях, выданным кредитными организациями физическим лицам – резидентам Российской Федерации за период, %)	Количество ипотечных жилищных кредитов (траншей), предоставленных физическим лицам – резидентам, млн единиц (отражает количество ИЖК (траншей), предоставленных кредитными организациями физическим лицам – резидентам Российской Федерации в рублях и иностранной валюте за период, млн единиц)		Количество ипотечных кредитов на приобретение жилья на первичном рынке, млн единиц (отражает количество ИЖК (траншей), предоставленных кредитными организациями физическим лицам – резидентам Российской Федерации в рублях и иностранной валюте под залог прав требования по договорам участия в долевом строительстве за период, млн единиц)		Объем выданных ипотечных жилищных кредитов (траншей), предоставленных физическим лицам – резидентам, трлн руб. (отражает объем ИЖК (траншей), предоставленных кредитными организациями физическим лицам – резидентам Российской Федерации в рублях и иностранной валюте за период, трлн руб.)	
		в рублях	в иностранной валюте	в рублях	в иностранной валюте	в рублях	в иностранной валюте
2018 г.	9,56	1,47	0,00	0,37	0,00	3,01	0,00
2019 г.	9,87	1,31	0,00	0,34	0,00	2,93	0,00
2020 г.	7,68	1,78	0,00	0,48	0,00	4,44	0,00
2021 г.	7,49	1,91	0,00	0,48	0,00	5,69	0,00
Январь 2022 г.	7,87	0,09	0,00	0,03	0,00	0,33	0,00
Январь – февраль 2022 г.	8,01	0,23	0,00	0,07	0,00	0,80	0,00
Январь – март 2022 г.	8,02	0,39	0,00	0,14	0,00	1,33	0,00
Январь – апрель 2022 г.	7,98	0,44	0,00	0,16	0,00	1,49	0,00
Январь – май 2022 г.	7,83	0,48	0,00	0,17	0,00	1,63	0,00

СРЕДНИЙ УРОВЕНЬ ПРОЦЕНТНОЙ СТАВКИ ПО ИПОТЕЧНОМУ КРЕДИТУ  
В РЕГИОНАЛЬНОМ РАЗРЕЗЕ  
(%)

Табл. 8а

	2018 г.	2019 г.	2020 г.	2021 г.	Январь – май 2022 г.
<b>РОССИЙСКАЯ ФЕДЕРАЦИЯ</b>	<b>9,56</b>	<b>9,87</b>	<b>7,68</b>	<b>7,49</b>	<b>7,83</b>
<b>ЦЕНТРАЛЬНЫЙ ФЕДЕРАЛЬНЫЙ ОКРУГ</b>	9,54	9,84	7,71	7,58	7,88
Белгородская область	9,52	9,90	7,47	7,41	8,34
Брянская область	9,49	9,81	7,48	7,27	7,73
Владимирская область	9,54	9,88	7,69	7,58	8,31
Воронежская область	9,54	9,88	7,53	7,32	7,80
Ивановская область	9,58	9,90	7,76	7,62	8,41
Калужская область	9,49	9,85	7,66	7,51	8,43
Костромская область	9,48	9,85	7,68	7,52	8,21
Курская область	9,48	9,85	7,59	7,37	7,67
Липецкая область	9,54	9,87	7,53	7,37	8,06
Московская область	9,54	9,79	7,74	7,59	7,76
Орловская область	9,48	9,84	7,48	7,38	7,91
Рязанская область	9,50	9,86	7,47	7,37	8,22
Смоленская область	9,49	9,92	7,55	7,45	8,01
Тамбовская область	9,51	9,88	7,66	7,47	8,22
Тверская область	9,52	9,94	7,76	7,64	8,41
Тульская область	9,52	9,91	7,81	7,60	8,05
Ярославская область	9,54	9,89	7,70	7,53	8,02
г. Москва	9,57	9,85	7,75	7,65	7,80
<b>СЕВЕРО-ЗАПАДНЫЙ ФЕДЕРАЛЬНЫЙ ОКРУГ</b>	9,56	9,82	7,66	7,36	7,51
Республика Карелия	9,47	9,81	7,61	7,43	8,04
Республика Коми	9,47	9,87	7,71	7,60	8,30
Архангельская область	9,37	9,81	7,78	7,55	8,31
в том числе Ненецкий автономный округ	6,82	8,58	7,71	7,64	8,23
Вологодская область	9,54	9,86	7,86	7,64	8,21
Калининградская область	9,64	9,83	7,55	7,36	8,31
Ленинградская область	9,60	9,88	7,63	7,30	7,23
Мурманская область	9,50	9,89	7,55	7,46	8,18
Новгородская область	9,49	9,90	7,71	7,41	7,78
Псковская область	9,49	9,83	7,54	7,29	7,60
г. Санкт-Петербург	9,60	9,80	7,65	7,29	7,23
<b>ЮЖНЫЙ ФЕДЕРАЛЬНЫЙ ОКРУГ</b>	9,60	9,94	7,77	7,63	7,86
Республика Адыгея (Адыгея)	9,64	10,02	7,32	7,53	7,74
Республика Калмыкия	9,56	9,94	7,62	7,39	8,00
Республика Крым	10,28	10,27	8,09	7,95	9,14
Краснодарский край	9,62	9,97	7,80	7,73	7,53
Астраханская область	9,46	9,86	7,77	7,50	8,24
Волгоградская область	9,54	9,88	7,76	7,50	8,07
Ростовская область	9,55	9,86	7,68	7,49	7,96
г. Севастополь	10,29	10,30	8,11	8,12	8,98
<b>СЕВЕРО-КАВКАЗСКИЙ ФЕДЕРАЛЬНЫЙ ОКРУГ</b>	9,59	9,98	7,85	7,62	9,11
Республика Дагестан	9,59	9,93	7,89	7,60	8,85
Республика Ингушетия	9,75	9,99	8,35	8,32	10,29
Кабардино-Балкарская Республика	9,58	9,99	7,67	7,41	8,64
Карачаево-Черкесская Республика	9,74	10,11	7,93	7,44	9,96
Республика Северная Осетия – Алания	9,64	9,90	7,78	7,36	8,20
Чеченская Республика	9,79	10,04	8,11	8,21	12,75
Ставропольский край	9,55	9,99	7,83	7,61	8,39

Окончание табл. 8а

	2018 г.	2019 г.	2020 г.	2021 г.	Январь – май 2022 г.
<b>ПРИВОЛЖСКИЙ ФЕДЕРАЛЬНЫЙ ОКРУГ</b>	9,53	9,85	7,67	7,50	8,02
Республика Башкортостан	9,55	9,89	7,78	7,62	8,35
Республика Марий Эл	9,49	9,80	7,45	7,34	7,73
Республика Мордовия	9,44	9,83	7,40	7,12	7,50
Республика Татарстан (Татарстан)	9,53	9,81	7,66	7,39	7,74
Удмуртская Республика	9,55	9,86	7,31	7,14	6,94
Чувашская Республика – Чувашия	9,43	9,64	7,23	7,20	7,54
Пермский край	9,62	9,88	7,82	7,57	8,19
Кировская область	9,48	9,86	7,69	7,61	8,28
Нижегородская область	9,54	9,81	7,70	7,56	8,47
Оренбургская область	9,49	9,88	7,77	7,58	8,38
Пензенская область	9,51	9,85	7,25	7,03	6,98
Самарская область	9,54	9,95	7,87	7,78	8,53
Саратовская область	9,59	9,91	7,83	7,72	8,46
Ульяновская область	9,53	9,92	7,70	7,47	8,12
<b>УРАЛЬСКИЙ ФЕДЕРАЛЬНЫЙ ОКРУГ</b>	9,60	9,89	7,86	7,58	8,12
Курганская область	9,52	9,96	7,90	7,50	7,97
Свердловская область	9,60	9,84	7,80	7,56	8,09
Тюменская область	9,58	9,86	7,88	7,57	8,01
в том числе Ханты-Мансийский автономный округ – Югра	9,59	9,93	8,01	7,69	8,23
в том числе Ямало-Ненецкий автономный округ	9,46	9,86	7,83	7,70	8,70
Челябинская область	9,69	10,03	7,92	7,65	8,46
<b>СИБИРСКИЙ ФЕДЕРАЛЬНЫЙ ОКРУГ</b>	9,56	9,94	7,81	7,68	8,42
Республика Алтай	9,69	9,99	7,51	7,63	8,26
Республика Тыва	9,54	10,22	8,22	8,08	9,17
Республика Хакасия	9,54	10,00	7,76	7,54	8,45
Алтайский край	9,56	9,92	7,73	7,62	8,37
Красноярский край	9,57	9,96	7,87	7,73	8,42
Иркутская область	9,55	9,99	8,02	7,86	8,94
Кемеровская область	9,54	9,97	7,86	7,77	8,57
Новосибирская область	9,59	9,89	7,68	7,49	8,01
Омская область	9,55	9,96	7,89	7,77	8,66
Томская область	9,50	9,84	7,58	7,64	8,04
<b>ДАЛЬНЕВОСТОЧНЫЙ ФЕДЕРАЛЬНЫЙ ОКРУГ</b>	9,55	9,94	6,87	6,53	5,94
Республика Бурятия	9,52	9,85	6,86	6,78	6,29
Республика Саха (Якутия)	9,65	10,08	6,41	6,27	4,79
Забайкальский край	9,50	9,94	7,24	6,86	6,66
Камчатский край	9,56	10,08	7,79	7,72	7,98
Приморский край	9,54	9,89	6,58	6,12	5,47
Хабаровский край	9,52	9,88	7,18	6,93	6,62
Амурская область	9,53	9,94	6,76	6,48	5,43
Магаданская область	9,51	10,00	7,32	6,19	8,88
Сахалинская область	9,47	9,87	6,97	6,38	6,31
Еврейская автономная область	9,55	10,06	7,41	7,01	6,53
Чукотский автономный округ	9,48	10,06	7,36	6,34	8,80

Табл. 9

СРЕДНЯЯ ЦЕНА 1 КВ. М ОБЩЕЙ ПЛОЩАДИ КВАРТИР НА РЫНКЕ ЖИЛЬЯ РОССИЙСКОЙ ФЕДЕРАЦИИ<sup>1, 2</sup>  
(РУБ.)

Отчетный период	Первичный рынок жилья				Вторичный рынок жилья				
	Все типы квартир	в том числе:			Все типы квартир	в том числе:			
		квартиры среднего качества (типовые)	улучшенного качества	элитные квартиры		квартиры среднего качества (типовые)	низкого качества	улучшенного качества	элитные квартиры
I квартал 2019 г.	60 705	57 363	56 828	142 754	57 007	52 415	48 609	61 174	83 612
II квартал 2019 г.	61 618	58 484	57 057	151 630	57 277	52 769	48 558	61 517	83 168
III квартал 2019 г.	62 892	59 527	58 359	154 380	58 315	53 308	49 098	63 093	85 187
IV квартал 2019 г.	64 059	61 228	59 097	157 273	58 528	53 864	49 122	63 117	84 334
I квартал 2020 г.	71 503	72 768	61 979	155 892	61 067	55 503	49 740	66 003	97 115
II квартал 2020 г.	73 438	75 139	63 766	155 846	61 903	56 330	49 981	66 895	98 790
III квартал 2020 г.	76 167	77 637	65 743	167 854	63 917	58 328	51 273	69 084	101 009
IV квартал 2020 г.	79 003	80 430	68 629	170 538	66 712	61 020	52 569	72 486	103 043
I квартал 2021 г.	83 177	83 857	74 271	193 693	67 826	55 447	61 617	73 424	111 087
II квартал 2021 г.	89 008	91 203	78 526	204 640	70 790	57 145	64 302	76 902	114 896
III квартал 2021 г.	93 537	94 699	83 489	214 147	73 225	58 684	66 767	79 504	117 385
IV квартал 2021 г.	98 909	101 333	87 556	223 684	76 686	61 354	70 514	83 012	118 912
I квартал 2022 г.	109 198	110 652	99 633	234 091	89 868	83 237	71 741	97 483	146 664

<sup>1</sup> По данным Росстата.

Средняя цена 1 кв. м общей площади квартир с определенным числом комнат каждого типа жилья в отчете каждой отобранной для наблюдения организации определяется на основании данных о фактических ценах сделок, совершенных в конце квартала, в расчете на 1 кв. м общей площади, взвешенных на количество общей реализованной площади квартир отдельно на первичном и вторичном рынках жилья.

<sup>2</sup> Данные за I квартал 2022 г. будут опубликованы в выпуске №7 (27).



Табл. 10

ОБЪЕМ ДОСРОЧНО ПОГАШЕННЫХ ИЖК (ПРАВ ТРЕБОВАНИЯ ПО ИЖК)<sup>1</sup>  
(млн руб.)

Отчетный период	Объем досрочно погашенных ИЖК (прав требования по ИЖК)														Справочно: сумма досрочно погашенных прав требования по ИЖК
	представленных (приобретенных) в рублях							представленных (приобретенных) в иностранной валюте							
	средствами заемщика	новью выданными ИЖК	средствами, полученными от реализации заложенного имущества	отступными	государственными субсидиями	прочими средствами	средствами заемщика	новью выданными ИЖК	средствами, полученными от реализации заложенного имущества	отступными	государственными субсидиями	прочими средствами			
I квартал 2019 г.	226 258	4 433	1 833	153	28 289	3 888	957	627	23	8	35	12	5 598		
II квартал 2019 г.	227 626	3 329	1 941	135	25 371	4 324	720	554	13	87	3	11	5 360		
III квартал 2019 г.	254 086	4 969	2 060	285	24 203	6 156	919	465	19	129	2	11	6 658		
IV квартал 2019 г.	339 840	10 944	2 489	280	32 325	8 911	637	268	41	40	2	2	9 464		
I квартал 2020 г.	342 153	14 980	2 225	68	27 296	9 739	1 084	186	21	24	1	2	9 547		
II квартал 2020 г.	321 885	10 344	2 497	54	27 202	10 773	369	143	0	1	0	16	8 188		
III квартал 2020 г.	449 456	16 275	4 416	102	49 431	18 278	889	285	21	64	3	33	11 527		
IV квартал 2020 г.	578 403	24 617	6 012	160	52 895	17 886	1 125	387	25	28	3	19	13 825		
I квартал 2021 г.	455 499	19 160	3 456	133	25 918	8 324	502	198	11	23	2	13	10 164		
II квартал 2021 г.	502 525	19 114	4 168	88	28 801	11 637	636	231	40	3	3	9	13 605		
III квартал 2021 г.	476 654	16 972	4 017	61	30 673	17 019	433	48	4	4	4	6	14 060		
IV квартал 2021 г.	517 201	11 914	5 760	56	27 968	10 632	447	162	23	5	0	5	14 122		
I квартал 2022 г.	441 881	5 905	4 501	33	26 256	8 451	1 206	28	3	15	1	7	10 513		

<sup>1</sup> Данные за II квартал 2022 г. будут опубликованы в выпуске №7 (27).

ОБЪЕМ РЕФИНАНСИРУЕМЫХ ИЖК (ПРАВ ТРЕБОВАНИЯ ПО ИЖК)<sup>1</sup>  
(МЛН РУБ.)

Табл. 11

Отчетный период	Рефинансирование ИЖК с продажей пула ИЖК (прав требования по ИЖК)			в том числе с дальнейшей эмиссией ипотечных ценных бумаг		Объем привлеченных средств при продаже пула ИЖК (прав требования по ИЖК) с дальнейшей эмиссией ценных бумаг		Рефинансирование ИЖК с сохранением актива на балансе кредитной организации		Объем привлеченных средств при сохранении актива на балансе кредитной организации		Справочно: объем рефинансируемых прав требования по ИЖК
	всего		в иностранной валюте	в иностранной валюте		в рублях	в иностранной валюте	в рублях	в иностранной валюте	в рублях	в иностранной валюте	
	в рублях	в иностранной валюте		в рублях	в иностранной валюте							
I квартал 2019 г.	4 181	221	0	0	0	0	0	0	0	0	0	772
II квартал 2019 г.	36 672	128	23 728	0	72 974	0	0	0	0	0	0	479
III квартал 2019 г.	93 877	337	76 829	0	0	0	0	0	0	0	0	2 593
IV квартал 2019 г.	158 414	192	129 097	0	221 270	0	0	0	0	0	0	3 587
I квартал 2020 г.	14 517	76	0	0	0	0	0	0	0	0	0	2 998
II квартал 2020 г.	9 565	86	177	0	0	0	0	0	0	0	0	2 210
III квартал 2020 г.	14 803	57	4 795	0	4 039	0	0	0	0	0	0	1 498
IV квартал 2020 г.	354 972	185	318 684	0	317 731	0	0	0	0	0	0	4 210
I квартал 2021 г.	20 132	66	0	0	0	0	0	0	0	0	0	1 390
II квартал 2021 г.	19 483	336	0	0	0	0	0	0	0	0	0	1 318
III квартал 2021 г.	22 603	37	11 394	0	9 749	0	0	0	0	0	0	2 720
IV квартал 2021 г.	392 450	310	376 527	0	377 003	0	0	0	0	0	0	4 437
I квартал 2022 г.	5 783	0	888	0	0	0	0	0	0	0	0	533

<sup>1</sup> Данные за II квартал 2022 г. будут опубликованы в выпуске №7 (27).

ОСНОВНЫЕ ИНДИКАТОРЫ, ХАРАКТЕРИЗУЮЩИЕ ДОСРОЧНОЕ ПОГАШЕНИЕ  
И РЕФИНАНСИРОВАНИЕ ИЖК<sup>1</sup>

Табл. 12

(%)

Показатели	I квар- тал 2019 г.	II квар- тал 2019 г.	III квар- тал 2019 г.	IV квар- тал 2019 г.	I квар- тал 2020 г.	II квар- тал 2020 г.	III квар- тал 2020 г.	IV квар- тал 2020 г.	I квар- тал 2021 г.	II квар- тал 2021 г.	III квар- тал 2021 г.	IV квар- тал 2021 г.	I квар- тал 2022 г.
Соотношение объемов досрочно погашенных ИЖК (прав требования по ИЖК) и предоставленных ИЖК	42,2	40,5	41,0	42,3	48,9	50,9	41,5	42,6	44,1	37,1	40,5	34,7	36,8
в том числе:													
– в рублях	42,0	40,3	40,8	42,2	48,8	50,8	41,4	42,6	44,0	37,0	40,4	34,7	36,8
– в иностранной валюте	1318,1	900,1	159 865,1	252,2	2750,5	0,0	853,9	1036,2	0,0	408,3	117,2	16,9	1899,5
Доля досрочно погашенных ИЖК (прав требования по ИЖК) средствами заемщиков в общем объеме досрочно погашенных ИЖК (прав требования по ИЖК)	85,3	86,5	86,9	86,0	86,3	86,3	83,5	85,0	88,8	88,7	87,4	90,2	90,7
в том числе:													
– в рублях	85,4	86,6	87,1	86,1	86,3	86,4	83,5	85,1	88,9	88,7	87,4	90,2	90,7
– в иностранной валюте	57,6	51,8	59,5	64,3	82,3	69,7	68,7	70,8	67,0	69,0	86,7	69,6	95,7
Доля досрочно погашенных ИЖК (прав требования по ИЖК) вновь выданными ИЖК в общем объеме досрочно погашенных ИЖК (прав требования по ИЖК)	1,90	1,47	1,85	2,83	3,81	2,81	3,07	3,67	3,77	3,41	3,12	2,10	1,22
в том числе:													
– в рублях	1,67	1,27	1,70	2,77	3,78	2,78	3,03	3,62	3,74	3,38	3,11	2,08	1,21
– в иностранной валюте	37,7	39,9	30,1	27,0	14,1	27,0	22,0	24,4	26,5	25,0	9,5	25,2	2,3
Соотношение объемов рефинансированных ИЖК (прав требования по ИЖК) и предоставленных ИЖК	0,7	16,8	13,2	40,6	1,8	1,3	1,5	42,1	1,7	1,3	2,4	46,5	0,4
в том числе:													
– в рублях	0,7	16,8	13,1	40,6	1,8	1,3	1,5	42,1	1,7	1,3	2,4	46,6	0,4
– в иностранной валюте	175,3	82,8	34 890,1	48,9	158,9	0,0	37,9	120,9	0,0	148,9	8,8	8,2	0,0

<sup>1</sup> Данные за II квартал 2022 г. будут опубликованы в выпуске №7 (27).

Табл. 13

КОЛИЧЕСТВО ИЖК, ПРЕДОСТАВЛЕННЫХ ФИЗИЧЕСКИМ ЛИЦАМ – РЕЗИДЕНТАМ В РУБЛЯХ И ИНОСТРАННОЙ ВАЛЮТЕ,  
В РАЗРЕЗЕ СУБЪЕКТОВ РОССИЙСКОЙ ФЕДЕРАЦИИ  
(ЕДИНИЦ)

	2021 г.												2022 г.				
	Май	Июнь	Июль	Август	Сентябрь	Октябрь	Ноябрь	Декабрь	Январь	Февраль	Март	Апрель	Май				
<b>РОССИЙСКАЯ ФЕДЕРАЦИЯ</b>	<b>148 465</b>	<b>178 723</b>	<b>151 422</b>	<b>150 792</b>	<b>157 725</b>	<b>161 785</b>	<b>157 596</b>	<b>192 411</b>	<b>94 979</b>	<b>135 656</b>	<b>162 763</b>	<b>49 372</b>	<b>36 603</b>				
ЦЕНТРАЛЬНЫЙ ФЕДЕРАЛЬНЫЙ ОКРУГ	36 060	44 141	35 604	35 596	37 736	38 831	38 051	46 622	23 150	33 585	36 199	11 730	9 822				
Белгородская область	1 204	1 543	1 414	1 344	1 323	1 311	1 285	1 538	764	1 103	1 370	278	282				
Брянская область	912	1 135	1 017	983	1 057	1 099	1 013	1 226	577	943	877	240	200				
Владимирская область	1 269	1 483	1 285	1 351	1 337	1 393	1 335	1 657	693	1 041	1 246	360	265				
Воронежская область	2 422	2 923	2 292	2 205	2 365	2 392	2 257	3 018	1 530	2 170	2 713	716	449				
Ивановская область	710	883	790	789	868	861	849	995	483	702	730	223	175				
Калужская область	1 227	1 349	1 176	1 303	1 176	1 251	1 181	1 481	639	917	1 055	381	232				
Костромская область	644	701	709	684	689	729	628	773	369	545	689	224	143				
Курская область	878	1 031	1 004	939	978	1 060	1 087	1 202	586	772	986	286	208				
Липецкая область	938	1 158	1 052	1 063	1 092	1 043	1 030	1 169	522	838	955	266	196				
Московская область	8 592	10 194	8 149	8 149	8 642	8 963	8 811	10 842	5 602	7 993	7 742	2 758	2 486				
Орловская область	639	840	696	699	788	751	767	902	436	619	756	166	154				
Рязанская область	1 071	1 456	1 145	1 127	1 229	1 290	1 130	1 458	676	1 005	1 214	289	222				
Смоленская область	802	1 026	817	825	861	887	871	1 011	473	724	875	276	181				
Тамбовская область	764	909	766	765	807	844	814	952	443	624	706	179	152				
Тверская область	1 193	1 517	1 223	1 223	1 357	1 368	1 310	1 579	733	1 064	1 210	291	224				
Тульская область	1 287	1 641	1 400	1 411	1 455	1 489	1 397	1 754	867	1 246	1 694	418	334				
Ярославская область	1 098	1 368	1 173	1 114	1 204	1 251	1 296	1 504	705	1 080	1 239	404	241				
г. Москва	10 410	12 984	9 496	9 622	10 508	10 849	10 990	13 561	7 052	10 199	10 142	3 975	3 678				
<b>СЕВЕРО-ЗАПАДНЫЙ ФЕДЕРАЛЬНЫЙ ОКРУГ</b>	<b>16 768</b>	<b>19 254</b>	<b>15 126</b>	<b>15 475</b>	<b>16 459</b>	<b>17 291</b>	<b>17 496</b>	<b>20 627</b>	<b>10 865</b>	<b>14 777</b>	<b>17 351</b>	<b>5 238</b>	<b>3 743</b>				
Республика Карелия	668	828	629	607	651	677	698	755	374	518	619	157	114				
Республика Коми	1 063	1 262	1 058	1 094	1 093	1 155	1 048	1 232	612	840	1 102	267	229				
Архангельская область	1 433	1 652	1 431	1 327	1 421	1 633	1 551	1 824	834	1 234	1 688	399	311				
в том числе Ненецкий автономный округ	45	45	48	37	41	62	52	58	25	39	58	17	5				
Вологодская область	1 424	1 551	1 307	1 406	1 469	1 534	1 563	1 737	856	1 269	1 517	356	256				
Калининградская область	1 222	1 218	997	1 042	1 033	996	1 061	1 238	622	861	907	290	229				
Ленинградская область	2 080	2 364	1 811	1 884	2 038	2 170	2 194	2 548	1 343	1 796	1 952	618	487				
Мурманская область	894	1 034	813	825	843	917	912	1 105	545	693	933	281	230				
Новгородская область	605	648	574	558	564	609	593	668	335	524	534	146	114				
Псковская область	516	588	456	495	561	542	518	629	303	422	523	193	112				
г. Санкт-Петербург	6 863	8 109	6 050	6 237	6 786	7 058	7 358	8 891	5 041	6 620	7 576	2 531	1 661				

Продолжение табл. 13

	2021 г.												2022 г.				
	Май	Июнь	Июль	Август	Сентябрь	Октябрь	Ноябрь	Декабрь	Январь	Февраль	Март	Апрель	Май				
ЮЖНЫЙ ФЕДЕРАЛЬНЫЙ ОКРУГ	13 084	15 848	13 804	13 141	13 213	13 589	12 815	16 271	7 963	11 103	13 538	4 323	3 269				
Республика Адыгея (Адыгея)	259	345	326	328	310	248	249	335	142	296	271	87	47				
Республика Калмыкия	230	355	286	294	310	319	310	316	153	222	325	68	62				
Республика Крым	647	823	801	694	654	701	606	892	405	567	443	283	169				
Краснодарский край	5 275	6 238	5 079	4 781	4 587	4 652	4 322	5 637	2 941	3 982	5 268	1 868	1 416				
Астраханская область	772	907	899	886	957	957	897	1 099	510	755	960	309	197				
Волгоградская область	2 116	2 530	2 307	2 172	2 274	2 308	2 225	2 707	1 242	1 837	2 201	575	487				
Ростовская область	3 563	4 412	3 892	3 786	3 930	4 211	4 016	5 041	2 462	3 285	3 909	1 046	834				
г. Севастополь	222	238	214	200	191	193	190	244	108	159	161	87	57				
СЕВЕРО-КАВКАЗСКИЙ ФЕДЕРАЛЬНЫЙ ОКРУГ	4 652	5 611	5 591	5 751	6 311	6 273	4 870	5 431	2 822	4 896	5 616	2 716	1 965				
Республика Дагестан	630	696	728	697	815	896	712	788	406	678	776	291	232				
Республика Ингушетия	105	155	212	147	212	246	93	50	17	66	61	42	19				
Кабардино-Балкарская Республика	322	434	447	448	438	478	408	540	299	420	467	207	144				
Карачаево-Черкесская Республика	270	286	350	343	425	405	351	420	203	272	382	119	55				
Республика Северная Осетия – Алания	349	447	415	381	449	485	449	550	294	407	465	151	98				
Чеченская Республика	1 070	1 263	1 234	1 412	1 615	1 353	503	292	221	1 063	1 136	1 233	976				
Ставропольский край	1 906	2 330	2 205	2 323	2 357	2 410	2 354	2 791	1 382	1 990	2 329	673	441				
ПРИВОЛЖСКИЙ ФЕДЕРАЛЬНЫЙ ОКРУГ	32 802	39 691	35 189	34 786	36 205	37 709	36 849	44 797	21 621	30 300	38 561	9 931	6 844				
Республика Башкортостан	4 930	6 194	5 521	5 526	5 756	5 867	5 812	7 217	3 639	5 015	6 852	1 638	1 222				
Республика Марий Эл	684	831	702	777	752	797	761	918	426	638	792	165	121				
Республика Мордовия	588	813	622	668	684	731	695	797	424	658	767	182	155				
Республика Татарстан (Татарстан)	5 045	6 127	5 172	5 190	5 765	6 091	5 820	7 322	3 659	5 153	6 209	1 668	1 143				
Удмуртская Республика	2 067	2 483	2 288	2 061	2 256	2 283	2 390	2 891	1 507	1 979	2 980	916	464				
Чувашская Республика – Чувашия	1 590	1 799	1 629	1 655	1 623	1 735	1 763	1 809	866	1 306	1 695	419	300				
Пермский край	3 162	3 937	3 545	3 396	3 483	3 647	3 499	4 207	2 095	2 921	3 732	930	682				
Кировская область	1 647	1 731	1 559	1 483	1 602	1 617	1 515	1 899	839	1 205	1 548	346	228				
Нижегородская область	2 969	3 523	3 116	2 953	3 047	3 219	3 251	3 709	1 753	2 581	2 823	816	578				
Оренбургская область	2 265	2 770	2 541	2 579	2 591	2 690	2 612	3 135	1 446	1 990	2 876	814	525				
Пензенская область	1 281	1 636	1 298	1 383	1 466	1 486	1 548	1 933	887	1 188	1 591	374	232				
Самарская область	3 194	3 727	3 374	3 363	3 295	3 542	3 388	4 317	1 903	2 720	3 184	821	583				
Саратовская область	2 098	2 582	2 455	2 386	2 493	2 509	2 380	2 886	1 315	1 812	2 060	489	372				
Ульяновская область	1 282	1 538	1 367	1 366	1 392	1 495	1 415	1 757	862	1 134	1 452	353	239				

Окончание табл. 13

	2021 г.												2022 г.				
	Май	Июнь	Июль	Август	Сентябрь	Октябрь	Ноябрь	Декабрь	Январь	Февраль	Март	Апрель	Май				
УРАЛЬСКИЙ ФЕДЕРАЛЬНЫЙ ОКРУГ	16 953	20 632	17 147	17 103	18 098	18 121	17 616	22 068	10 779	15 642	19 768	5 498	3 963				
Курганская область	954	1 070	957	983	1 008	981	1 052	1 188	590	898	1 138	285	199				
Свердловская область	5 122	6 394	5 023	5 065	5 456	5 460	5 284	6 926	3 495	5 135	6 720	1 694	1 260				
Тюменская область	6 646	8 024	6 387	6 513	6 854	7 062	6 816	8 276	3 992	5 601	7 320	2 048	1 475				
в том числе Ханты-Мансийский автономный округ – Югра	3 151	3 709	2 990	3 009	3 189	3 428	3 252	3 804	1 796	2 531	3 212	803	555				
в том числе Ямало-Ненецкий автономный округ	1 025	1 356	1 070	1 093	1 061	1 045	1 055	1 216	582	747	1 103	355	268				
Челябинская область	4 231	5 144	4 780	4 542	4 780	4 618	4 464	5 678	2 702	4 008	4 590	1 471	1 029				
СИБИРСКИЙ ФЕДЕРАЛЬНЫЙ ОКРУГ	19 701	23 262	19 630	19 860	20 503	20 569	20 334	24 884	11 600	17 033	20 827	5 432	4 173				
Республика Алтай	109	143	146	139	117	136	141	165	61	93	166	44	32				
Республика Тыва	183	228	248	272	308	283	279	325	206	244	379	113	92				
Республика Хакасия	511	598	539	523	619	586	546	725	394	494	622	129	105				
Алтайский край	2 547	3 166	2 594	2 625	2 736	2 509	2 585	3 105	1 383	2 069	2 430	568	456				
Красноярский край	3 646	4 162	3 427	3 493	3 681	3 806	3 786	4 545	2 113	3 230	4 008	1 067	838				
Иркутская область	2 675	2 853	2 532	2 610	2 585	2 655	2 524	3 276	1 492	2 208	2 849	773	525				
Кемеровская область	2 706	3 282	2 653	2 760	2 808	2 827	2 751	3 354	1 566	2 365	2 862	730	560				
Новосибирская область	4 086	4 938	4 037	4 008	4 272	4 373	4 500	5 269	2 451	3 662	4 363	1 118	785				
Омская область	2 119	2 504	2 259	2 345	2 273	2 325	2 086	2 753	1 269	1 742	1 919	536	504				
Томская область	1 119	1 388	1 195	1 085	1 104	1 069	1 136	1 367	665	926	1 229	354	276				
ДАЛЬНЕВОСТОЧНЫЙ ФЕДЕРАЛЬНЫЙ ОКРУГ	8 445	10 284	9 331	9 080	9 200	9 402	9 565	11 711	6 179	8 320	10 903	4 504	2 824				
Республика Бурятия	798	909	792	813	821	915	839	1 126	615	777	1 007	454	239				
Республика Саха (Якутия)	1 252	1 618	1 686	1 643	1 457	1 400	1 383	1 651	940	1 297	1 684	886	487				
Забайкальский край	873	955	959	974	970	1 009	994	1 204	578	844	1 124	380	261				
Камчатский край	368	395	319	367	384	407	439	482	262	357	417	161	116				
Приморский край	1 849	2 363	1 954	1 963	2 108	2 166	2 278	2 723	1 449	2 051	2 848	1 046	699				
Хабаровский край	1 552	1 878	1 640	1 546	1 672	1 637	1 685	1 969	1 094	1 391	1 771	772	470				
Амурская область	786	936	804	735	811	845	892	1 205	643	876	1 090	461	299				
Магаданская область	227	267	273	268	230	284	275	344	126	156	214	46	38				
Сахалинская область	552	704	675	553	553	561	595	791	352	401	567	223	142				
Еврейская автономная область	125	147	124	128	124	122	113	149	81	132	126	56	47				
Чукотский автономный округ	63	112	105	90	70	56	72	67	39	38	55	19	26				

Табл. 14

КОЛИЧЕСТВО ИЖК ПО ДДУ, ПРЕДОСТАВЛЕННЫХ ФИЗИЧЕСКИМ ЛИЦАМ – РЕЗИДЕНТАМ В РУБЛЯХ,  
В РАЗРЕЗЕ СУБЪЕКТОВ РОССИЙСКОЙ ФЕДЕРАЦИИ  
(ЕДИНИЦ)

	2021 г.												2022 г.				
	Май	Июнь	Июль	Август	Сентябрь	Октябрь	Ноябрь	Декабрь	Январь	Февраль	Март	Апрель	Май				
<b>РОССИЙСКАЯ ФЕДЕРАЦИЯ</b>	<b>36 818</b>	<b>52 891</b>	<b>28 229</b>	<b>32 572</b>	<b>37 269</b>	<b>39 204</b>	<b>43 329</b>	<b>54 644</b>	<b>31 469</b>	<b>43 397</b>	<b>62 337</b>	<b>20 353</b>	<b>15 195</b>				
ЦЕНТРАЛЬНЫЙ ФЕДЕРАЛЬНЫЙ ОКРУГ	10 789	15 235	7 818	9 462	10 953	11 538	12 322	15 364	9 105	12 415	14 894	5 441	5 413				
Белгородская область	250	330	199	278	221	252	284	376	235	327	490	98	128				
Брянская область	221	344	186	221	243	277	244	321	166	272	252	68	76				
Владимирская область	307	368	253	264	270	328	304	426	179	264	393	129	115				
Воронежская область	758	1 137	499	628	668	799	744	1 104	625	799	1 309	298	178				
Ивановская область	142	195	121	138	168	175	205	220	129	193	206	71	65				
Калужская область	335	337	215	440	262	265	317	447	145	233	281	179	99				
Костромская область	99	129	93	111	127	146	139	161	90	144	208	59	55				
Курская область	166	236	110	149	162	214	267	265	171	196	294	119	80				
Липецкая область	202	309	165	191	243	202	232	248	127	193	260	94	65				
Московская область	2 477	3 393	1 773	2 154	2 519	2 547	2 792	3 403	2 173	2 956	3 069	1 386	1 549				
Орловская область	168	336	109	137	184	176	220	249	155	235	313	80	71				
Рязанская область	374	582	263	298	335	401	377	469	287	372	504	115	83				
Смоленская область	195	301	157	171	200	220	228	245	164	238	368	111	70				
Тамбовская область	152	196	99	104	149	162	152	213	123	132	158	54	64				
Тверская область	231	380	184	221	274	276	283	385	194	299	331	103	81				
Тульская область	304	483	232	268	325	340	361	391	256	373	710	182	134				
Ярославская область	243	353	189	213	284	280	335	405	228	323	418	127	69				
г. Москва	4 165	5 826	2 971	3 476	4 319	4 478	4 838	6 036	3 658	4 866	5 330	2 168	2 431				
<b>СЕВЕРО-ЗАПАДНЫЙ ФЕДЕРАЛЬНЫЙ ОКРУГ</b>	<b>5 166</b>	<b>7 091</b>	<b>3 641</b>	<b>4 351</b>	<b>4 840</b>	<b>5 379</b>	<b>6 021</b>	<b>7 205</b>	<b>4 480</b>	<b>5 860</b>	<b>8 161</b>	<b>2 617</b>	<b>1 838</b>				
Республика Карелия	170	297	122	126	136	177	193	225	119	141	226	58	39				
Республика Коми	249	375	215	243	247	237	236	298	173	219	341	96	89				
Архангельская область	326	504	223	277	272	362	379	472	249	358	627	169	127				
в том числе Ненецкий автономный округ	11	12	14	16	6	9	13	17	5	12	19	10	1				
Вологодская область	381	430	235	276	303	350	399	473	258	376	503	137	77				
Калининградская область	422	477	260	310	316	311	365	393	199	256	305	98	72				
Ленинградская область	596	780	382	500	539	640	708	905	546	748	914	308	251				
Мурманская область	226	331	172	203	209	207	227	262	154	168	288	89	83				
Новгородская область	121	137	58	80	116	124	105	139	91	164	201	60	30				
Псковская область	161	205	96	114	148	147	150	196	108	124	192	81	41				
г. Санкт-Петербург	2 514	3 555	1 878	2 222	2 554	2 824	3 259	3 842	2 583	3 306	4 564	1 521	1 029				

Продолжение табл. 14

	2021 г.												2022 г.				
	Май	Июнь	Июль	Август	Сентябрь	Октябрь	Ноябрь	Декабрь	Январь	Февраль	Март	Апрель	Май				
ЮЖНЫЙ ФЕДЕРАЛЬНЫЙ ОКРУГ	3 749	4 757	2 798	2 815	2 981	3 228	3 399	4 674	2 714	3 636	5 271	1 961	1 421				
Республика Адыгея (Адыгея)	64	55	26	44	31	33	46	82	36	66	82	38	22				
Республика Калмыкия	51	115	59	51	62	67	64	83	34	60	82	33	39				
Республика Крым	204	281	277	164	142	207	202	378	191	199	164	94	45				
Краснодарский край	1 778	2 073	1 070	1 066	1 067	1 088	1 139	1 743	1 112	1 494	2 410	1 026	731				
Астраханская область	127	188	109	106	148	159	184	193	112	162	253	86	50				
Волгоградская область	442	649	373	398	471	488	549	651	339	512	707	253	192				
Ростовская область	998	1 321	818	943	1 014	1 155	1 156	1 444	856	1 099	1 501	397	329				
г. Севастополь	85	75	66	43	46	31	59	100	34	44	72	34	13				
СЕВЕРО-КАВКАЗСКИЙ ФЕДЕРАЛЬНЫЙ ОКРУГ	692	968	532	676	676	778	778	1 035	674	969	1 103	427	331				
Республика Дагестан	77	111	84	65	109	126	114	146	113	123	146	84	64				
Республика Ингушетия	3	1	6	4	5	4	8	10	1	3	9	7	3				
Кабардино-Балкарская Республика	42	60	20	41	32	40	39	46	40	65	75	26	22				
Карачаево-Черкесская Республика	20	33	16	19	21	22	25	43	20	21	42	15	9				
Республика Северная Осетия – Алания	76	129	64	71	69	102	100	155	94	126	114	42	38				
Чеченская Республика	5	26	16	28	10	14	22	22	19	33	25	19	9				
Ставропольский край	469	608	326	448	430	470	470	613	387	598	692	234	186				
ПРИВОЛЖСКИЙ ФЕДЕРАЛЬНЫЙ ОКРУГ	7 018	10 326	5 837	6 227	7 465	7 870	9 080	11 705	6 304	8 880	14 356	3 904	2 389				
Республика Башкортостан	1 082	1 600	878	957	1 141	1 031	1 275	1 689	912	1 308	2 470	593	351				
Республика Марий Эл	121	185	109	103	106	173	157	231	136	196	305	66	44				
Республика Мордовия	120	279	108	138	187	199	201	207	130	198	227	53	76				
Республика Татарстан (Татарстан)	1 065	1 449	831	907	1 173	1 318	1 571	2 122	1 167	1 641	2 604	678	467				
Удмуртская Республика	547	793	507	453	606	639	738	1 020	622	871	1 613	446	173				
Чувашская Республика – Чувашия	537	582	390	436	441	512	601	556	289	446	770	243	167				
Пермский край	668	1 116	636	651	810	773	892	1 106	657	889	1 221	350	172				
Кировская область	238	325	193	213	207	202	278	366	141	259	441	115	48				
Нижегородская область	684	1 032	486	522	688	707	780	909	540	711	799	227	179				
Оренбургская область	419	583	375	350	400	568	510	616	309	425	930	382	171				
Пензенская область	431	648	303	392	477	443	613	821	409	548	822	191	119				
Самарская область	515	843	431	467	529	618	664	1 060	490	734	1 078	293	202				
Саратовская область	309	481	298	312	388	375	404	488	244	290	510	119	115				
Ульяновская область	282	410	292	326	312	312	396	514	258	364	566	148	105				



Окончание табл. 14

	2021 г.												2022 г.				
	Май	Июнь	Июль	Август	Сентябрь	Октябрь	Ноябрь	Декабрь	Январь	Февраль	Март	Апрель	Май				
УРАЛЬСКИЙ ФЕДЕРАЛЬНЫЙ ОКРУГ	3 957	6 129	3 092	3 748	4 393	4 300	4 666	6 042	3 296	4 711	7 603	2 271	1 406				
Курганская область	185	290	170	174	217	197	258	276	171	259	404	83	44				
Свердловская область	1 384	2 132	939	1 260	1 483	1 536	1 614	2 016	1 203	1 722	2 830	780	463				
Тюменская область	1 710	2 572	1 241	1 636	1 894	1 787	1 970	2 476	1 314	1 806	3 027	989	686				
в том числе Ханты-Мансийский автономный округ – Югра	713	1 065	534	688	817	743	840	975	499	729	1 218	363	251				
в том числе Ямало-Ненецкий автономный округ	297	529	269	310	304	328	317	351	199	209	435	185	129				
Челябинская область	678	1 135	742	678	799	780	824	1 274	608	924	1 342	419	213				
СИБИРСКИЙ ФЕДЕРАЛЬНЫЙ ОКРУГ	3 676	5 591	2 746	3 374	3 753	3 812	4 462	5 442	3 035	4 400	7 143	2 050	1 379				
Республика Алтай	10	27	14	11	11	8	14	20	9	17	57	10	8				
Республика Тыва	24	27	15	17	23	29	24	38	22	31	93	32	24				
Республика Хакасия	70	105	57	77	77	85	87	173	100	101	158	35	31				
Алтайский край	605	860	434	518	534	526	629	691	410	561	863	214	131				
Красноярский край	753	1 073	539	677	788	827	930	1 141	641	997	1 501	494	338				
Иркутская область	340	517	205	301	331	331	413	576	329	445	863	245	152				
Кемеровская область	434	756	352	424	439	405	499	665	375	542	854	234	170				
Новосибирская область	1 063	1 604	792	973	1 118	1 223	1 463	1 622	856	1 259	2 055	524	338				
Омская область	251	354	165	218	265	226	260	347	166	248	352	149	118				
Томская область	126	268	173	158	167	152	143	169	127	199	347	113	69				
ДАЛЬНЕВОСТОЧНЫЙ ФЕДЕРАЛЬНЫЙ ОКРУГ	1 771	2 794	1 765	1 919	2 208	2 299	2 601	3 177	1 861	2 526	3 806	1 682	1 018				
Республика Бурятия	167	242	99	110	151	174	181	280	181	239	348	188	87				
Республика Саха (Якутия)	271	464	329	370	317	390	423	500	324	499	699	261	170				
Забайкальский край	170	200	119	152	200	208	221	262	137	196	322	114	59				
Камчатский край	78	98	67	88	74	91	93	112	44	83	87	49	47				
Приморский край	464	738	460	504	665	704	791	887	515	753	1 205	501	278				
Хабаровский край	287	464	343	341	434	385	436	525	324	376	590	293	201				
Амурская область	119	177	83	98	132	143	164	212	119	171	249	144	85				
Магаданская область	37	75	60	70	47	49	55	68	42	39	57	15	9				
Сахалинская область	154	264	169	159	152	129	195	296	149	138	201	98	55				
Еврейская автономная область	15	30	9	8	14	13	24	23	14	24	33	13	14				
Чукотский автономный округ	9	42	27	19	22	13	18	12	12	8	15	6	13				

Табл. 15

ОБЪЕМ ИЖК, ПРЕДОСТАВЛЕННЫХ ФИЗИЧЕСКИМ ЛИЦАМ – РЕЗИДЕНТАМ В РУБЛЯХ И ИНОСТРАННОЙ ВАЛЮТЕ,  
В РАЗРЕЗЕ СУБЪЕКТОВ РОССИЙСКОЙ ФЕДЕРАЦИИ  
(млн руб.)

	2021 г.												2022 г.				
	Май	Июнь	Июль	Август	Сентябрь	Октябрь	Ноябрь	Декабрь	Январь	Февраль	Март	Апрель	Май				
<b>РОССИЙСКАЯ ФЕДЕРАЦИЯ</b>	<b>433 830</b>	<b>545 112</b>	<b>433 085</b>	<b>439 015</b>	<b>477 200</b>	<b>500 641</b>	<b>510 595</b>	<b>645 052</b>	<b>326 983</b>	<b>476 852</b>	<b>521 273</b>	<b>161 612</b>	<b>139 688</b>				
ЦЕНТРАЛЬНЫЙ ФЕДЕРАЛЬНЫЙ ОКРУГ	143 555	183 004	138 252	140 575	154 710	163 368	168 787	215 094	107 338	161 168	150 133	50 857	52 957				
Белгородская область	2 878	3 815	3 307	3 203	3 459	3 530	3 540	4 141	2 338	3 229	3 829	709	970				
Брянская область	2 128	2 968	2 317	2 282	2 625	2 804	2 630	3 298	1 617	2 512	2 256	598	686				
Владимирская область	2 965	3 538	2 896	3 185	3 202	3 532	3 343	4 483	1 787	3 108	3 369	919	914				
Воронежская область	5 511	6 940	5 267	5 129	5 701	6 004	5 737	8 043	4 117	6 135	7 504	1 968	1 439				
Ивановская область	1 679	2 169	1 764	1 713	2 023	2 079	1 987	2 453	1 262	2 108	1 938	511	510				
Калужская область	3 328	3 938	3 099	3 471	3 553	3 676	3 672	4 674	2 072	3 237	3 187	1 011	836				
Костромская область	1 342	1 534	1 464	1 449	1 473	1 652	1 474	1 817	876	1 420	1 670	498	405				
Курская область	2 179	2 574	2 354	2 154	2 456	2 690	3 010	3 347	1 748	2 393	2 628	799	844				
Липецкая область	2 138	2 765	2 425	2 585	2 642	2 590	2 596	3 150	1 422	2 392	2 593	745	634				
Московская область	36 798	46 326	34 423	35 888	39 093	41 506	42 362	54 621	28 700	42 218	36 983	13 184	14 686				
Орловская область	1 497	2 037	1 557	1 630	1 937	1 828	1 950	2 373	1 054	1 774	1 906	446	499				
Рязанская область	2 488	3 580	2 629	2 603	3 007	3 185	3 008	4 071	1 913	2 951	3 474	793	783				
Смоленская область	1 898	2 471	1 772	1 923	1 924	2 152	2 231	2 748	1 268	1 952	2 126	659	554				
Тамбовская область	1 794	2 179	1 738	1 831	1 968	2 119	2 089	2 697	1 178	1 779	1 878	456	550				
Тверская область	2 903	4 032	3 014	2 953	3 724	3 607	3 691	4 433	2 083	3 357	3 497	911	807				
Тульская область	3 491	4 551	3 710	3 793	4 073	4 233	4 453	5 374	2 813	4 007	4 870	1 205	1 135				
Ярославская область	2 457	3 172	2 586	2 412	2 759	2 807	3 109	3 859	1 734	2 945	3 088	930	758				
г. Москва	66 079	84 417	61 929	62 370	69 091	73 374	77 903	99 511	49 356	73 651	63 334	24 517	25 946				
<b>СЕВЕРО-ЗАПАДНЫЙ ФЕДЕРАЛЬНЫЙ ОКРУГ</b>	<b>54 004</b>	<b>65 505</b>	<b>48 436</b>	<b>50 830</b>	<b>56 642</b>	<b>59 966</b>	<b>62 715</b>	<b>76 245</b>	<b>42 337</b>	<b>57 935</b>	<b>61 302</b>	<b>19 808</b>	<b>16 046</b>				
Республика Карелия	1 615	2 014	1 460	1 503	1 620	1 797	1 868	2 028	1 102	1 531	1 729	423	306				
Республика Коми	2 490	3 051	2 487	2 893	2 732	2 763	2 692	3 248	1 552	2 254	2 849	739	729				
Архангельская область	3 540	4 420	3 450	3 294	3 727	4 329	4 072	4 854	2 329	3 614	4 736	1 045	946				
в том числе Ненецкий автономный округ	149	114	136	105	116	199	161	205	65	132	196	76	22				
Вологодская область	2 987	3 337	2 655	3 071	3 287	3 450	3 572	4 103	2 043	3 234	3 612	784	644				
Калининградская область	3 191	3 369	2 627	2 843	2 817	2 864	3 052	3 867	2 047	2 821	2 991	886	676				
Ленинградская область	6 898	8 284	5 864	6 362	6 775	7 670	8 169	9 568	5 207	7 236	7 296	2 422	2 313				
Мурманская область	2 361	3 036	2 232	2 288	2 422	2 551	2 734	3 223	1 711	2 227	2 932	807	707				
Новгородская область	1 328	1 537	1 184	1 249	1 314	1 460	1 475	1 814	942	1 411	1 306	389	284				
Псковская область	1 144	1 394	997	1 062	1 240	1 294	1 302	1 588	834	1 105	1 389	471	335				
г. Санкт-Петербург	28 451	35 062	25 479	26 264	30 708	31 789	33 779	41 952	24 571	32 504	32 462	11 843	9 105				

Продолжение табл. 15

	2021 г.												2022 г.				
	Май	Июнь	Июль	Август	Сентябрь	Октябрь	Ноябрь	Декабрь	Январь	Февраль	Март	Апрель	Май				
ЮЖНЫЙ ФЕДЕРАЛЬНЫЙ ОКРУГ	32 865	41 493	35 476	34 055	35 799	38 044	36 799	48 967	25 117	35 729	41 386	13 617	11 839				
Республика Адыгея (Адыгея)	572	818	711	850	794	667	665	985	445	912	840	267	167				
Республика Калмыкия	683	1 142	803	859	1 003	1 023	954	1 133	598	840	1 045	273	276				
Республика Крым	1 712	2 292	2 291	1 842	1 859	1 980	1 904	2 818	1 276	1 724	1 422	794	548				
Краснодарский край	14 073	17 374	14 501	14 027	14 098	14 807	14 002	19 063	10 268	15 192	17 615	6 609	5 761				
Астраханская область	1 871	2 296	2 159	2 120	2 409	2 448	2 612	3 046	1 595	2 167	2 699	761	594				
Волгоградская область	4 765	5 982	4 942	4 946	5 179	5 726	5 499	7 128	3 343	4 955	5 854	1 593	1 520				
Ростовская область	8 448	10 780	9 385	8 798	9 830	10 753	10 450	13 954	7 212	9 404	11 348	2 979	2 796				
г. Севастополь	739	810	683	613	627	640	712	841	380	534	563	341	177				
СЕВЕРО-КАВКАЗСКИЙ ФЕДЕРАЛЬНЫЙ ОКРУГ	10 035	12 569	11 649	12 027	13 121	14 101	13 052	15 337	8 549	12 588	14 227	4 640	3 733				
Республика Дагестан	1 933	2 251	2 245	2 078	2 570	2 968	2 605	2 972	1 624	2 442	2 718	792	699				
Республика Ингушетия	86	119	182	165	202	187	139	104	44	130	145	74	22				
Кабардино-Балкарская Республика	815	1 127	1 078	1 002	1 011	1 163	1 122	1 408	772	1 067	1 141	331	274				
Карачаево-Черкесская Республика	614	676	808	810	982	1 011	909	1 179	608	737	1 047	261	122				
Республика Северная Осетия – Алания	947	1 127	975	911	1 122	1 268	1 208	1 507	987	1 260	1 400	405	342				
Чеченская Республика	1 001	1 220	1 251	1 456	1 402	1 320	799	660	469	1 289	1 345	1 047	727				
Ставропольский край	4 639	6 049	5 109	5 604	5 832	6 184	6 269	7 506	4 045	5 662	6 431	1 730	1 547				
ПРИВОЛЖСКИЙ ФЕДЕРАЛЬНЫЙ ОКРУГ	74 645	93 571	77 742	78 560	84 891	90 263	91 262	115 459	56 869	82 693	99 584	25 890	20 210				
Республика Башкортостан	11 562	14 612	12 376	12 693	13 873	14 054	14 513	18 473	9 151	13 204	17 740	4 261	3 257				
Республика Марий Эл	1 271	1 619	1 349	1 524	1 483	1 701	1 565	2 067	958	1 462	1 784	388	334				
Республика Мордовия	1 384	2 208	1 428	1 592	1 680	1 895	1 797	2 197	1 256	1 831	1 902	445	571				
Республика Татарстан (Татарстан)	12 861	15 822	12 990	13 192	15 114	16 708	16 608	21 853	11 002	16 420	18 500	5 074	4 028				
Удмуртская Республика	4 365	5 513	4 827	4 352	4 985	5 061	5 462	6 740	3 650	4 973	7 185	2 120	1 128				
Чувашская Республика – Чувашия	3 510	4 197	3 426	3 613	3 681	4 065	4 316	4 519	2 272	3 509	4 423	1 136	1 082				
Пермский край	6 892	8 979	7 496	7 288	7 762	8 022	8 256	9 839	5 122	7 457	8 914	2 080	1 603				
Кировская область	3 196	3 547	2 916	2 828	3 164	3 209	3 141	4 119	1 781	2 738	3 442	823	530				
Нижегородская область	7 564	9 339	7 554	7 369	7 977	8 737	8 666	10 865	5 441	7 967	8 261	2 316	1 880				
Оренбургская область	4 821	5 881	5 273	5 405	5 575	5 978	6 059	7 413	3 404	4 769	6 496	1 844	1 309				
Пензенская область	2 912	3 931	2 948	3 090	3 440	3 507	3 709	4 889	2 247	3 145	3 919	1 010	769				
Самарская область	7 099	8 541	7 397	7 495	7 501	8 236	8 070	11 171	5 005	7 402	8 179	2 215	1 792				
Саратовская область	4 501	5 979	5 083	5 238	5 681	5 846	5 907	7 181	3 534	4 941	5 326	1 310	1 164				
Ульяновская область	2 708	3 403	2 679	2 880	2 975	3 244	3 196	4 134	2 045	2 874	3 515	868	763				

Окончание табл. 15

	2021 г.												2022 г.				
	Май	Июнь	Июль	Август	Сентябрь	Октябрь	Ноябрь	Декабрь	Январь	Февраль	Март	Апрель	Май				
УРАЛЬСКИЙ ФЕДЕРАЛЬНЫЙ ОКРУГ	42 442	54 326	42 365	42 686	46 303	47 497	47 686	60 625	30 003	43 950	53 675	14 339	11 318				
Курганская область	1 794	2 177	1 807	1 909	2 030	1 843	2 181	2 439	1 204	1 924	2 272	497	331				
Свердловская область	13 020	17 042	12 380	12 685	14 057	14 319	14 321	18 949	9 851	14 354	18 182	4 552	3 523				
Тюменская область	19 539	24 835	19 052	19 381	21 029	21 795	21 763	27 163	13 155	18 681	23 190	6 487	5 325				
в том числе Ханты-Мансийский автономный округ – Югра	9 490	11 827	9 171	9 223	10 014	11 058	10 704	12 721	6 053	8 887	10 527	2 604	1 914				
в том числе Ямало-Ненецкий автономный округ	3 631	4 904	3 692	3 831	3 932	3 723	4 040	4 632	2 307	2 937	4 025	1 285	1 107				
Челябинская область	8 050	10 272	9 125	8 712	9 187	9 539	9 422	12 073	5 794	8 991	10 030	2 802	2 139				
СИБИРСКИЙ ФЕДЕРАЛЬНЫЙ ОКРУГ	48 163	59 518	47 714	49 643	53 408	54 143	55 302	69 193	33 267	50 222	59 292	15 226	12 550				
Республика Алтай	247	355	276	292	249	330	316	382	160	201	381	86	94				
Республика Тыва	581	701	762	857	932	948	854	1 201	721	879	1 288	326	213				
Республика Хакасия	1 124	1 432	1 271	1 238	1 351	1 364	1 286	1 800	989	1 280	1 610	265	264				
Алтайский край	5 116	6 627	5 169	5 480	5 949	5 438	5 783	7 046	3 342	5 175	6 011	1 353	1 137				
Красноярский край	9 506	11 588	8 926	9 094	9 997	10 539	11 085	13 599	6 536	10 241	11 899	3 312	2 707				
Иркутская область	6 970	7 563	6 562	6 824	7 357	7 345	7 084	9 366	4 294	6 581	8 425	2 211	1 611				
Кемеровская область	5 891	7 672	5 649	6 276	6 484	6 535	6 876	8 212	4 048	6 147	7 367	1 915	1 456				
Новосибирская область	11 071	13 531	10 535	11 038	12 212	12 657	13 231	15 860	7 492	11 908	13 257	3 255	2 758				
Омская область	4 822	6 317	5 432	5 807	5 977	6 031	5 612	7 683	3 685	5 047	5 591	1 482	1 495				
Томская область	2 834	3 732	3 132	2 736	2 899	2 956	3 176	4 044	2 000	2 764	3 463	1 021	816				
ДАЛЬНЕВОСТОЧНЫЙ ФЕДЕРАЛЬНЫЙ ОКРУГ	28 120	35 126	31 451	30 639	32 326	33 260	34 992	44 133	23 502	32 566	41 674	17 235	11 034				
Республика Бурятия	2 152	2 605	2 096	2 154	2 235	2 632	2 549	3 469	1 875	2 596	3 161	1 465	778				
Республика Саха (Якутия)	4 501	5 877	6 112	6 027	5 365	5 696	5 501	6 712	3 970	5 683	7 313	3 980	2 142				
Забайкальский край	2 508	2 857	2 532	2 706	2 870	2 994	3 034	3 802	1 835	2 770	3 771	1 229	880				
Камчатский край	1 235	1 324	1 140	1 295	1 421	1 460	1 718	2 031	1 001	1 612	1 678	579	444				
Приморский край	6 613	8 586	7 192	6 931	8 025	7 878	8 734	11 059	5 847	8 347	11 317	4 216	2 741				
Хабаровский край	4 941	6 052	5 428	5 137	5 795	5 578	5 941	7 058	3 940	4 967	6 298	2 610	1 786				
Амурская область	2 523	3 056	2 482	2 530	2 709	3 130	3 348	4 540	2 498	3 538	4 165	1 900	1 278				
Магаданская область	741	954	945	864	818	947	973	1 307	502	657	803	129	113				
Сахалинская область	2 346	3 003	2 803	2 349	2 481	2 431	2 575	3 481	1 593	1 865	2 565	887	583				
Еврейская автономная область	315	395	338	308	335	310	349	418	284	387	394	172	165				
Чукотский автономный округ	246	419	384	338	273	204	271	255	156	145	208	69	122				

Табл. 16

ОБЪЕМ ИЖК ПО ДДУ, ПРЕДОСТАВЛЕННЫХ ФИЗИЧЕСКИМ ЛИЦАМ – РЕЗИДЕНТАМ В РУБЛЯХ,  
В РАЗРЕЗЕ СУБЪЕКТОВ РОССИЙСКОЙ ФЕДЕРАЦИИ  
(млн руб.)

	2021 г.												2022 г.				
	Май	Июнь	Июль	Август	Сентябрь	Октябрь	Ноябрь	Декабрь	Январь	Февраль	Март	Апрель	Май				
<b>РОССИЙСКАЯ ФЕДЕРАЦИЯ</b>	<b>144 413</b>	<b>214 640</b>	<b>109 218</b>	<b>127 118</b>	<b>151 108</b>	<b>160 983</b>	<b>181 310</b>	<b>227 947</b>	<b>133 065</b>	<b>187 968</b>	<b>229 430</b>	<b>89 713</b>	<b>86 874</b>				
ЦЕНТРАЛЬНЫЙ ФЕДЕРАЛЬНЫЙ ОКРУГ	55 632	80 785	40 499	48 106	57 704	61 594	68 360	85 153	50 067	70 887	69 326	30 501	38 031				
Белгородская область	838	1 176	599	848	795	897	1 036	1 271	840	1 193	1 553	367	658				
Брянская область	714	1 258	571	687	883	988	848	1 127	611	943	829	317	490				
Владимирская область	905	1 199	752	808	836	1 061	981	1 482	635	1 012	1 369	512	669				
Воронежская область	1 921	2 915	1 267	1 629	1 842	2 148	2 103	3 254	1 810	2 470	3 879	1 102	781				
Ивановская область	538	694	352	433	510	562	654	718	408	688	692	244	315				
Калужская область	1 047	1 347	676	1 173	1 043	964	1 234	1 690	623	1 020	980	579	530				
Костромская область	316	433	275	308	362	478	446	531	278	502	617	215	255				
Курская область	608	854	409	462	558	751	938	912	624	801	956	456	525				
Липецкая область	632	1 011	507	627	809	687	771	907	482	726	865	374	379				
Московская область	13 531	19 373	9 530	12 387	14 191	14 619	16 487	20 549	12 820	18 005	16 225	8 238	11 086				
Орловская область	536	978	322	389	593	495	690	761	418	792	881	290	338				
Рязанская область	1 035	1 664	735	827	967	1 145	1 116	1 572	892	1 238	1 628	436	495				
Смоленская область	662	936	397	504	579	655	737	918	537	748	951	373	336				
Тамбовская область	477	654	332	335	492	552	549	810	404	512	515	221	372				
Тверская область	775	1 398	629	685	919	931	1 030	1 344	706	1 096	1 126	482	474				
Тульская область	1 132	1 826	807	927	1 171	1 225	1 389	1 469	1 080	1 440	2 281	731	682				
Ярославская область	729	1 174	638	611	828	851	1 021	1 471	734	1 119	1 254	442	417				
г. Москва	29 235	41 895	21 701	24 467	30 327	32 585	36 332	44 368	26 166	36 580	32 725	15 123	19 228				
<b>СЕВЕРО-ЗАПАДНЫЙ ФЕДЕРАЛЬНЫЙ ОКРУГ</b>	<b>21 069</b>	<b>29 733</b>	<b>14 344</b>	<b>17 671</b>	<b>20 491</b>	<b>23 341</b>	<b>26 390</b>	<b>30 941</b>	<b>19 795</b>	<b>26 235</b>	<b>32 069</b>	<b>12 149</b>	<b>10 656</b>				
Республика Карелия	545	902	383	405	458	563	666	733	412	536	784	236	193				
Республика Коми	789	1 234	674	943	832	797	836	1 076	574	803	1 088	386	467				
Архангельская область	1 023	1 716	707	897	984	1 304	1 277	1 521	855	1 281	2 081	630	599				
в том числе Ненецкий автономный округ	54	36	47	56	22	33	47	63	13	59	79	56	3				
Вологодская область	1 020	1 235	670	773	939	1 049	1 224	1 403	796	1 172	1 508	406	336				
Калининградская область	1 240	1 465	747	889	947	936	1 045	1 308	714	926	1 061	368	347				
Ленинградская область	2 618	3 404	1 607	2 173	2 379	2 759	3 230	4 170	2 446	3 435	3 789	1 524	1 529				
Мурманская область	860	1 367	687	800	880	830	939	1 102	654	787	1 100	383	422				
Новгородская область	423	542	180	271	420	446	385	484	345	565	583	226	146				
Псковская область	439	581	254	266	389	448	454	544	366	368	596	267	181				
г. Санкт-Петербург	12 110	17 286	8 437	10 255	12 264	14 208	16 333	18 602	12 633	16 362	19 480	7 724	6 434				

Продолжение табл. 16

	2021 г.												2022 г.				
	Май	Июнь	Июль	Август	Сентябрь	Октябрь	Ноябрь	Декабрь	Январь	Февраль	Март	Апрель	Май				
ЮЖНЫЙ ФЕДЕРАЛЬНЫЙ ОКРУГ	10 959	15 354	8 765	8 972	10 050	11 156	11 903	16 747	9 856	13 506	18 084	7 823	7 064				
Республика Адыгея (Адыгея)	174	169	81	158	121	150	149	302	140	235	289	146	102				
Республика Калмыкия	245	560	221	219	366	296	285	482	197	319	362	157	213				
Республика Крым	589	860	836	469	420	636	712	1 253	597	630	542	313	193				
Краснодарский край	5 091	6 626	3 645	3 728	3 964	4 253	4 221	6 652	4 323	6 012	8 426	4 231	3 587				
Астраханская область	475	778	445	428	600	616	812	785	484	730	977	388	330				
Волгоградская область	1 380	2 118	1 053	1 281	1 467	1 595	1 792	2 215	1 180	1 714	2 244	976	1 010				
Ростовская область	2 696	3 958	2 282	2 559	2 975	3 506	3 672	4 691	2 801	3 734	4 992	1 478	1 578				
г. Севастополь	311	285	204	130	137	105	260	367	135	132	253	134	51				
СЕВЕРО-КАВКАЗСКИЙ ФЕДЕРАЛЬНЫЙ ОКРУГ	2 417	3 699	1 818	2 248	2 534	2 924	3 064	4 038	2 604	3 604	3 840	1 799	1 819				
Республика Дагестан	335	670	415	282	602	648	669	788	605	665	703	468	394				
Республика Ингушетия	16	6	15	20	19	30	43	46	7	22	54	27	10				
Кабардино-Балкарская Республика	182	242	97	153	118	195	206	247	146	279	293	117	149				
Карачаево-Черкесская Республика	82	123	71	95	88	99	111	185	94	83	134	65	39				
Республика Северная Осетия – Алания	293	432	224	238	238	326	304	526	297	410	411	144	215				
Чеченская Республика	34	134	79	157	50	85	114	119	87	205	105	154	49				
Ставропольский край	1 476	2 091	917	1 304	1 419	1 541	1 616	2 127	1 368	1 942	2 140	823	964				
ПРИВОЛЖСКИЙ ФЕДЕРАЛЬНЫЙ ОКРУГ	21 867	33 000	17 025	18 553	23 496	24 554	28 871	37 367	20 470	29 882	43 098	13 700	11 507				
Республика Башкортостан	3 185	4 876	2 391	2 818	3 664	3 213	4 039	5 337	2 880	4 304	7 561	2 114	1 628				
Республика Марий Эл	331	538	277	268	258	487	383	620	378	538	795	210	182				
Республика Мордовия	432	1 010	324	398	589	678	706	788	500	669	695	209	433				
Республика Татарстан (Татарстан)	3 777	5 222	3 000	3 103	4 061	4 735	5 532	7 541	4 094	5 940	8 514	2 706	2 398				
Удмуртская Республика	1 548	2 247	1 327	1 213	1 717	1 706	2 190	2 842	1 686	2 498	4 255	1 245	671				
Чувашская Республика – Чувашия	1 552	1 852	1 037	1 230	1 421	1 611	1 939	1 904	1 050	1 572	2 463	786	827				
Пермский край	2 060	3 337	1 820	1 824	2 399	2 261	2 849	3 386	1 938	2 938	3 639	1 188	730				
Кировская область	690	1 071	480	592	617	636	887	1 054	429	818	1 256	393	232				
Нижегородская область	2 401	3 630	1 667	1 802	2 476	2 557	2 622	3 434	2 070	2 883	2 897	977	983				
Оренбургская область	1 306	1 643	913	980	1 193	1 469	1 520	1 870	932	1 251	2 371	1 090	721				
Пензенская область	1 256	1 880	839	1 038	1 355	1 267	1 622	2 211	1 177	1 590	2 230	635	558				
Самарская область	1 544	2 756	1 439	1 412	1 577	1 876	2 122	3 173	1 572	2 495	3 173	1 109	971				
Саратовская область	1 029	1 703	855	1 054	1 331	1 286	1 397	1 778	1 003	1 310	1 714	524	695				
Ульяновская область	756	1 235	656	822	837	772	1 064	1 429	761	1 076	1 534	514	478				

Окончание табл. 16

	2021 г.												2022 г.				
	Май	Июнь	Июль	Август	Сентябрь	Октябрь	Ноябрь	Декабрь	Январь	Февраль	Март	Апрель	Май				
УРАЛЬСКИЙ ФЕДЕРАЛЬНЫЙ ОКРУГ	12 673	20 625	9 931	11 737	14 041	13 900	15 296	19 593	10 922	15 630	23 142	7 945	6 006				
Курганская область	448	768	430	413	588	449	640	695	442	648	984	279	152				
Свердловская область	4 410	7 116	3 020	3 992	4 740	4 885	5 228	6 592	4 138	5 774	8 754	2 748	1 886				
Тюменская область	5 905	9 496	4 463	5 546	6 658	6 366	6 897	8 699	4 666	6 581	9 846	3 763	3 111				
в том числе Ханты-Мансийский автономный округ – Югра	2 615	4 070	2 015	2 453	3 105	2 930	3 161	3 666	1 840	2 955	4 159	1 499	1 137				
в том числе Ямало-Ненецкий автономный округ	1 193	2 164	975	1 146	1 200	1 191	1 237	1 355	831	831	1 511	766	634				
Челябинская область	1 910	3 245	2 018	1 786	2 055	2 200	2 531	3 607	1 676	2 626	3 558	1 156	857				
СИБИРСКИЙ ФЕДЕРАЛЬНЫЙ ОКРУГ	12 228	19 099	9 106	11 396	13 022	13 292	15 606	19 126	10 742	15 795	22 935	7 867	6 270				
Республика Алтай	35	103	35	33	43	27	32	71	45	42	145	33	43				
Республика Тыва	91	90	72	86	99	136	103	226	102	133	334	134	135				
Республика Хакасия	188	345	258	271	230	230	285	550	299	328	481	113	118				
Алтайский край	1 443	2 261	1 022	1 368	1 445	1 378	1 655	1 920	1 201	1 670	2 456	751	534				
Красноярский край	2 714	4 150	2 075	2 400	2 929	2 955	3 439	4 369	2 478	3 754	5 001	1 983	1 558				
Иркутская область	1 243	1 912	768	1 182	1 318	1 364	1 479	2 124	1 157	1 623	2 761	962	699				
Кемеровская область	1 409	2 591	1 015	1 290	1 433	1 323	1 785	2 142	1 252	1 879	2 696	1 004	724				
Новосибирская область	3 703	5 167	2 540	3 218	3 727	4 264	4 997	5 450	2 948	4 573	6 555	1 843	1 497				
Омская область	899	1 485	662	945	1 102	947	1 220	1 434	746	1 045	1 339	598	620				
Томская область	503	997	658	603	696	668	611	840	514	748	1 167	445	342				
ДАЛЬНЕВОСТОЧНЫЙ ФЕДЕРАЛЬНЫЙ ОКРУГ	7 569	12 345	7 729	8 435	9 769	10 222	11 822	14 983	8 608	12 428	16 936	7 928	5 521				
Республика Бурятия	587	971	347	398	574	643	749	1 094	640	942	1 262	790	445				
Республика Саха (Якутия)	1 297	2 194	1 563	1 777	1 499	2 016	2 193	2 643	1 742	2 670	3 523	1 438	947				
Забайкальский край	659	819	409	608	801	783	820	1 107	531	831	1 275	514	327				
Камчатский край	323	409	307	356	326	377	458	571	218	523	421	218	247				
Приморский край	2 040	3 228	2 231	2 162	3 004	3 075	3 531	4 391	2 436	3 735	5 474	2 394	1 487				
Хабаровский край	1 179	1 973	1 362	1 443	1 847	1 687	1 919	2 307	1 422	1 717	2 515	1 295	1 073				
Амурская область	514	825	304	508	599	720	810	966	533	887	1 041	678	501				
Магаданская область	149	355	247	265	208	206	250	343	199	234	253	72	45				
Сахалинская область	736	1 304	815	792	755	619	921	1 430	729	755	984	456	296				
Еврейская автономная область	42	111	45	41	52	54	105	93	96	95	128	56	84				
Чукотский автономный округ	42	156	101	83	104	42	64	39	62	41	60	18	70				





Продолжение табл. 17

	2021 г.												2022 г.					
	01.06	01.07	01.08	01.09	01.10	01.11	01.12	01.01	01.02	01.03	01.04	01.05	01.06					
ЮЖНЫЙ ФЕДЕРАЛЬНЫЙ ОКРУГ	771 974	794 819	814 168	831 049	849 685	868 779	871 861	900 404	912 450	934 165	957 545	958 662	958 744					
Республика Адыгея (Адыгея)	16 556	17 037	17 429	17 889	18 362	18 706	18 801	19 316	19 473	20 081	20 543	20 522	20 492					
Республика Калмыкия	18 844	19 477	19 844	20 237	20 744	21 298	21 484	22 157	22 424	22 908	23 540	23 522	23 449					
Республика Крым	29 378	30 814	32 267	33 268	34 356	35 643	36 769	38 790	39 461	40 549	41 252	41 441	41 413					
Краснодарский край	310 695	320 686	329 195	336 816	344 695	352 909	355 626	367 053	372 695	382 926	393 511	395 745	397 274					
Астраханская область	49 164	50 360	51 395	52 370	53 542	53 950	53 758	55 535	56 182	57 408	58 931	58 794	58 562					
Волгоградская область	114 391	117 225	119 505	121 649	123 911	126 318	124 535	128 447	129 468	131 944	134 800	134 167	133 831					
Ростовская область	221 613	227 404	232 262	236 224	241 101	246 575	247 095	254 750	258 162	263 420	269 668	268 930	268 137					
г. Севастополь	11 332	11 816	12 271	12 596	12 974	13 380	13 793	14 355	14 585	14 928	15 301	15 541	15 587					
СЕВЕРО-КАВКАЗСКИЙ ФЕДЕРАЛЬНЫЙ ОКРУГ	232 694	239 240	245 351	251 424	258 656	266 667	269 675	278 487	282 700	290 283	298 023	297 707	296 884					
Республика Дагестан	40 649	41 890	43 217	44 333	45 962	47 955	48 758	50 481	51 262	52 745	54 403	54 273	54 107					
Республика Ингушетия	2 077	2 118	2 213	2 251	2 349	2 446	2 404	2 426	2 434	2 497	2 556	2 589	2 563					
Кабардино-Балкарская Республика	23 436	24 015	24 561	25 095	25 534	26 162	26 439	27 218	27 584	28 188	28 741	28 674	28 568					
Карачаево-Черкесская Республика	14 370	14 764	15 265	15 739	16 387	17 061	17 420	18 219	18 557	19 069	19 741	19 783	19 676					
Республика Северная Осетия – Алания	24 456	24 998	25 515	25 905	26 523	27 332	27 671	28 473	29 113	29 861	30 674	30 676	30 636					
Чеченская Республика	10 917	11 482	12 018	12 659	13 175	13 786	13 624	13 846	14 135	15 066	15 624	15 991	15 928					
Ставропольский край	116 790	119 972	122 561	125 441	128 726	131 926	133 358	137 823	139 613	142 858	146 285	145 721	145 406					
ПРИВОЛЖСКИЙ ФЕДЕРАЛЬНЫЙ ОКРУГ	1 854 565	1 903 065	1 938 351	1 971 997	2 011 033	2 049 280	2 052 482	2 091 373	2 113 818	2 158 133	2 209 810	2 203 210	2 193 873					
Республика Башкортостан	288 119	295 988	301 910	307 214	313 892	319 418	321 324	327 701	331 299	338 241	348 186	347 375	346 269					
Республика Марий Эл	36 570	37 316	37 926	38 640	39 269	39 974	39 367	40 300	40 603	41 355	42 227	41 940	41 689					
Республика Мордовия	42 008	42 851	42 862	43 532	44 303	45 258	45 459	46 535	47 060	48 014	48 861	48 480	48 401					
Республика Татарстан (Татарстан)	301 559	310 393	316 500	322 493	329 767	338 195	341 865	347 628	353 169	363 431	374 021	374 104	373 577					
Удмуртская Республика	109 421	112 719	115 285	117 239	119 795	122 110	123 193	125 428	127 248	130 336	135 064	135 446	135 001					
Чувашская Республика – Чувашия	91 874	93 545	94 798	96 063	97 401	99 044	99 215	99 930	100 403	101 840	103 891	103 431	102 894					
Пермский край	171 635	176 427	180 005	183 078	186 710	189 419	191 678	193 134	195 038	198 926	203 444	202 481	201 512					
Кировская область	75 352	77 009	78 207	79 263	80 593	81 919	79 456	81 170	81 590	82 811	84 374	83 903	83 213					
Нижегородская область	177 644	182 356	185 899	188 778	192 391	195 849	194 565	198 746	200 725	204 987	208 774	207 895	206 820					
Оренбургская область	124 484	127 346	129 726	132 208	134 633	136 705	136 545	139 487	140 653	143 021	146 552	146 327	145 695					
Пензенская область	69 286	71 507	72 896	74 375	76 128	77 928	78 906	81 446	82 428	84 188	86 369	86 099	85 229					
Самарская область	179 035	183 467	186 765	190 062	193 009	196 536	195 005	198 967	200 676	204 406	207 582	206 531	205 355					
Саратовская область	118 903	121 811	124 252	126 638	129 318	131 680	130 534	133 550	134 914	137 270	139 456	138 591	137 926					
Ульяновская область	68 676	70 330	71 320	72 414	73 821	75 246	75 368	77 351	78 012	79 307	81 009	80 606	80 290					

Окончание табл. 17

	2021 г.												2022 г.					
	01.06	01.07	01.08	01.09	01.10	01.11	01.12	01.01	01.02	01.03	01.04	01.05	01.06					
УРАЛЬСКИЙ ФЕДЕРАЛЬНЫЙ ОКРУГ	1 076 618	1 107 103	1 121 791	1 122 572	1 144 137	1 156 799	1 154 578	1 183 023	1 194 444	1 217 671	1 246 369	1 243 291	1 238 870					
Курганская область	43 050	44 198	44 993	45 722	46 708	47 344	47 376	48 548	48 995	50 083	51 313	50 983	50 613					
Свердловская область	324 450	334 548	339 975	345 786	352 083	356 126	352 668	360 443	364 766	372 766	383 370	382 756	381 255					
Тюменская область	514 613	528 434	532 635	523 188	533 495	537 153	538 826	553 543	558 441	567 972	580 441	579 493	578 242					
в том числе Ханты-Мансийский автономный округ – Югра	269 015	275 080	277 409	275 397	279 707	283 172	284 667	291 320	292 839	297 016	302 101	301 064	299 744					
в том числе Ямало-Ненецкий автономный округ	96 357	98 985	99 915	98 011	99 877	97 174	97 486	99 956	100 711	101 819	103 804	103 545	103 556					
Челябинская область	194 505	199 923	204 189	207 875	211 851	216 175	215 708	220 489	222 242	226 850	231 245	230 059	228 759					
СИБИРСКИЙ ФЕДЕРАЛЬНЫЙ ОКРУГ	1 106 691	1 140 343	1 163 649	1 187 292	1 213 614	1 233 491	1 223 424	1 258 727	1 271 516	1 298 901	1 329 954	1 325 590	1 320 472					
Республика Алтай	5 869	6 098	6 237	6 387	6 497	6 657	6 745	6 979	7 039	7 132	7 423	7 402	7 411					
Республика Тыва	17 835	18 221	18 689	19 197	19 742	20 323	20 682	21 420	21 836	22 378	23 333	23 358	23 363					
Республика Хакасия	28 877	29 650	30 330	30 926	31 578	32 071	32 169	33 278	33 761	34 458	35 366	35 163	34 999					
Алтайский край	117 889	121 566	124 058	126 785	129 765	131 769	129 454	132 952	134 085	136 775	139 863	139 127	138 495					
Красноярский край	219 609	226 088	230 256	234 453	239 155	241 919	241 704	247 419	249 777	255 083	261 334	260 715	260 030					
Иркутская область	154 041	158 255	161 483	164 895	168 725	172 214	168 233	173 435	175 013	178 667	183 049	182 521	181 926					
Кемеровская область	136 301	140 735	143 255	146 201	149 225	151 627	149 941	154 264	155 613	158 812	162 619	161 917	161 107					
Новосибирская область	247 240	255 184	260 518	265 778	272 042	277 584	277 745	285 955	289 123	296 302	303 357	302 710	301 599					
Омская область	111 183	114 568	117 314	120 018	122 846	124 587	122 253	126 202	127 761	130 332	132 903	132 167	131 213					
Томская область	67 847	69 977	71 510	72 653	74 038	74 741	74 498	76 822	77 508	78 963	80 706	80 510	80 330					
ДАЛЬНЕВОСТОЧНЫЙ ФЕДЕРАЛЬНЫЙ ОКРУГ	640 649	662 194	680 325	697 160	715 590	732 297	729 554	756 651	768 735	789 024	815 141	821 510	823 024					
Республика Бурятия	47 643	49 240	50 287	51 339	52 475	53 815	54 110	56 105	57 071	58 683	60 756	61 277	61 255					
Республика Саха (Якутия)	127 219	130 596	133 973	137 333	140 135	142 742	141 889	145 817	147 830	151 448	156 232	158 509	159 143					
Забайкальский край	57 159	58 756	60 027	61 395	63 013	64 658	64 912	67 192	67 972	69 577	71 959	72 181	72 111					
Камчатский край	26 894	27 629	28 246	28 938	29 711	30 404	30 741	31 983	32 404	33 405	34 369	34 418	34 400					
Приморский край	134 914	140 721	145 349	149 469	154 444	159 030	157 231	164 202	167 649	173 340	181 128	183 049	183 768					
Хабаровский край	108 703	112 182	115 241	118 007	121 353	123 827	123 111	127 150	129 075	131 872	135 282	135 932	136 084					
Амурская область	58 756	60 562	61 860	63 136	64 636	66 341	66 314	69 330	70 787	73 172	75 789	76 645	76 998					
Магаданская область	16 760	17 333	17 888	18 364	18 822	19 276	19 420	20 275	20 454	20 738	21 060	20 890	20 719					
Сахалинская область	49 772	51 836	53 695	55 074	56 589	57 659	57 226	59 673	60 397	61 390	62 885	62 924	62 816					
Еврейская автономная область	7 372	7 596	7 772	7 904	8 058	8 149	8 160	8 381	8 526	8 761	8 957	8 974	9 007					
Чукотский автономный округ	5 457	5 743	5 987	6 201	6 354	6 394	6 440	6 543	6 571	6 638	6 724	6 710	6 723					

Табл. 18

**ЗАДОЛЖЕННОСТЬ ПО ИЖК ПО ДДУ, ПРЕДОСТАВЛЕННЫМ ФИЗИЧЕСКИМ ЛИЦАМ – РЕЗИДЕНТАМ В РУБЛЯХ,  
В РАЗРЕЗЕ СУБЪЕКТОВ РОССИЙСКОЙ ФЕДЕРАЦИИ**  
(млн руб.)

	2021 г.												2022 г.					
	01.06	01.07	01.08	01.09	01.10	01.11	01.12	01.01	01.02	01.03	01.04	01.05	01.06					
<b>РОССИЙСКАЯ ФЕДЕРАЦИЯ</b>	<b>2 400 178</b>	<b>2 495 721</b>	<b>2 516 079</b>	<b>2 541 144</b>	<b>2 582 873</b>	<b>2 640 145</b>	<b>2 714 992</b>	<b>2 816 466</b>	<b>2 857 606</b>	<b>2 935 511</b>	<b>3 014 073</b>	<b>2 970 370</b>	<b>2 957 608</b>					
ЦЕНТРАЛЬНЫЙ ФЕДЕРАЛЬНЫЙ ОКРУГ	948 484	979 083	988 339	1 000 513	1 018 064	1 040 667	1 069 647	1 107 667	1 122 896	1 152 972	1 171 655	1 155 283	1 157 028					
Белгородская область	12 140	12 739	12 828	13 155	13 290	13 703	14 205	14 772	15 132	15 692	16 430	16 094	16 161					
Брянская область	13 940	14 485	14 549	14 674	14 900	15 271	15 414	15 790	15 818	15 953	15 837	15 282	15 191					
Владимирская область	15 432	15 821	16 006	16 192	16 438	16 852	17 151	17 892	17 984	18 341	18 857	18 488	18 592					
Воронежская область	27 333	28 508	28 629	28 949	29 395	30 241	30 874	32 287	32 843	33 763	35 449	34 696	34 275					
Ивановская область	8 234	8 417	8 473	8 579	8 752	8 944	9 169	9 472	9 534	9 862	9 981	9 750	9 731					
Калужская область	16 936	17 348	17 344	17 837	18 179	18 468	18 884	19 747	19 803	19 982	19 831	19 262	19 003					
Костромская область	5 419	5 462	5 388	5 411	5 480	5 656	5 828	5 990	5 998	6 256	6 511	6 316	6 368					
Курская область	9 388	9 668	9 625	9 692	9 786	10 084	10 617	11 074	11 317	11 597	11 897	11 670	11 699					
Липецкая область	11 240	11 669	11 759	11 856	12 045	12 005	12 254	12 505	12 504	12 421	12 526	12 291	12 213					
Московская область	240 172	245 450	247 490	250 518	254 764	259 824	266 630	276 383	281 730	289 932	294 384	291 119	292 769					
Орловская область	8 963	9 401	9 375	9 399	9 509	9 589	9 759	9 841	9 908	10 197	10 436	10 034	9 935					
Рязанская область	20 442	21 217	21 100	21 048	21 155	21 518	21 823	22 302	22 407	22 698	23 142	22 446	22 051					
Смоленская область	10 566	10 862	10 855	10 905	10 925	11 068	11 351	11 612	11 709	11 896	12 197	11 937	11 792					
Тамбовская область	9 129	9 369	9 410	9 363	9 411	9 535	9 634	9 880	9 904	9 830	9 718	9 477	9 516					
Тверская область	15 469	16 074	16 145	16 144	16 353	16 631	16 896	17 376	17 506	17 760	17 724	17 270	17 071					
Тульская область	19 802	20 605	20 726	20 939	21 335	21 786	22 341	22 839	23 116	23 481	24 534	24 215	24 022					
Ярославская область	12 712	13 223	13 306	13 248	13 425	13 687	14 060	14 721	15 012	15 562	15 828	15 365	15 251					
г. Москва	491 167	508 765	515 330	522 606	532 922	545 805	562 761	583 183	590 671	607 748	616 373	609 570	611 388					
<b>СЕВЕРО-ЗАПАДНЫЙ ФЕДЕРАЛЬНЫЙ ОКРУГ</b>	<b>378 571</b>	<b>392 794</b>	<b>392 696</b>	<b>392 892</b>	<b>395 192</b>	<b>401 470</b>	<b>410 269</b>	<b>421 392</b>	<b>427 327</b>	<b>437 758</b>	<b>446 885</b>	<b>439 719</b>	<b>435 896</b>					
Республика Карелия	9 559	10 061	10 077	10 016	9 976	10 142	10 339	10 536	10 620	10 718	10 767	10 399	10 039					
Республика Коми	13 513	14 130	14 173	14 366	14 579	14 748	14 963	15 235	15 245	15 387	15 655	15 366	15 305					
Архангельская область	20 062	20 896	20 835	20 875	20 863	21 380	21 812	22 277	22 268	22 699	23 531	22 991	22 887					
в том числе Ненецкий автономный округ	860	868	887	901	894	888	895	941	923	961	1 000	1 028	1 005					
Вологодская область	13 080	13 690	13 759	13 848	13 967	14 329	14 820	15 286	15 679	15 967	16 211	15 634	15 186					
Калининградская область	15 599	16 326	16 457	16 661	16 853	17 010	17 418	17 842	17 725	17 876	17 777	17 043	16 706					
Ленинградская область	49 555	50 961	50 790	50 870	51 013	51 721	52 717	54 409	55 273	56 815	57 945	56 980	56 506					
Мурманская область	15 060	15 736	15 858	16 040	16 270	16 548	16 785	17 196	17 355	17 503	17 843	17 529	17 488					
Новгородская область	6 647	6 882	6 779	6 628	6 663	6 817	6 851	7 012	7 110	7 359	7 491	7 317	7 198					
Псковская область	6 797	7 057	7 061	7 012	7 060	7 099	7 216	7 394	7 478	7 521	7 722	7 539	7 389					
г. Санкт-Петербург	228 698	237 055	236 907	236 577	237 948	241 677	247 348	254 205	258 575	265 914	271 941	268 921	267 194					

Продолжение табл. 18

	2021 г.												2022 г.					
	01.06	01.07	01.08	01.09	01.10	01.11	01.12	01.01	01.02	01.03	01.04	01.05	01.06					
ЮЖНЫЙ ФЕДЕРАЛЬНЫЙ ОКРУГ	184 014	189 831	191 637	192 814	194 129	197 822	201 549	209 483	212 701	217 262	223 872	220 943	220 478					
Республика Адыгея (Адыгея)	3 242	3 271	3 240	3 289	3 287	3 331	3 354	3 491	3 517	3 624	3 673	3 646	3 632					
Республика Калмыкия	5 306	5 613	5 624	5 611	5 704	5 713	5 737	5 959	6 007	6 126	6 214	6 178	6 199					
Республика Крым	9 485	9 881	10 369	10 508	10 500	10 778	11 148	11 971	12 188	11 778	11 826	11 911	11 551					
Краснодарский край	80 711	82 970	83 525	83 882	84 034	85 191	86 168	89 352	90 950	93 593	97 022	96 753	97 214					
Астраханская область	8 271	8 670	8 789	8 826	8 996	9 268	9 754	10 085	10 264	10 590	11 120	11 015	10 998					
Волгоградская область	21 890	22 570	22 749	23 033	23 458	24 131	24 703	25 730	25 848	26 372	27 028	26 439	26 458					
Ростовская область	51 852	53 448	53 808	54 178	54 795	56 157	57 398	59 425	60 416	61 801	63 435	61 485	60 978					
г. Севастополь	3 256	3 409	3 534	3 486	3 356	3 252	3 287	3 471	3 512	3 377	3 554	3 516	3 449					
СЕВЕРО-КАВКАЗСКИЙ ФЕДЕРАЛЬНЫЙ ОКРУГ	41 128	42 874	43 209	43 899	44 759	46 067	47 390	49 249	50 415	52 139	53 588	52 891	53 140					
Республика Дагестан	8 034	8 365	8 529	8 565	8 896	9 300	9 629	10 017	10 368	10 708	11 090	11 201	11 272					
Республика Ингушетия	556	553	552	542	548	563	579	600	563	552	560	542	542					
Кабардино-Балкарская Республика	3 570	3 669	3 622	3 661	3 602	3 633	3 714	3 784	3 858	3 986	4 116	4 021	4 078					
Карачаево-Черкесская Республика	1 641	1 716	1 715	1 728	1 746	1 787	1 868	1 966	2 000	2 031	2 048	2 038	1 995					
Республика Северная Осетия – Алания	4 610	4 789	4 853	4 958	5 041	5 187	5 278	5 548	5 724	5 913	6 078	5 953	5 983					
Чеченская Республика	1 066	1 124	1 178	1 274	1 275	1 311	1 371	1 484	1 572	1 733	1 806	1 902	1 927					
Ставропольский край	21 650	22 657	22 759	23 170	23 650	24 287	24 951	25 850	26 330	27 216	27 890	27 233	27 342					
ПРИВОЛЖСКИЙ ФЕДЕРАЛЬНЫЙ ОКРУГ	350 829	365 560	367 766	369 970	376 534	385 376	397 831	414 614	421 219	433 443	451 035	442 152	437 543					
Республика Башкортостан	56 636	58 783	59 040	59 289	60 272	61 163	62 583	64 740	65 258	66 703	69 957	67 648	66 440					
Республика Марий Эл	5 455	5 674	5 685	5 656	5 595	5 738	5 785	6 039	6 199	6 393	6 786	6 618	6 568					
Республика Мордовия	8 906	9 383	9 210	9 203	9 382	9 616	9 907	10 170	10 345	10 546	10 653	10 298	10 347					
Республика Татарстан (Татарстан)	58 631	61 197	61 647	61 842	62 600	64 304	66 676	70 234	72 038	74 989	79 191	78 623	78 548					
Удмуртская Республика	22 951	24 072	24 463	24 645	25 424	26 140	27 321	29 040	30 003	31 541	34 115	33 365	32 667					
Чувашская Республика – Чувашия	23 344	23 684	23 673	23 753	24 078	24 673	25 471	26 019	26 122	26 265	27 150	26 428	26 317					
Пермский край	36 333	37 882	38 286	38 628	39 646	40 417	41 614	42 941	43 374	44 586	45 686	44 737	44 024					
Кировская область	11 471	11 756	11 677	11 657	11 565	11 626	11 842	12 148	11 998	12 091	12 378	12 153	12 001					
Нижегородская область	31 778	33 835	34 186	34 491	35 488	36 803	38 196	40 007	40 970	42 431	43 093	41 965	41 200					
Оренбургская область	16 396	17 161	17 354	17 486	17 841	18 558	19 292	19 940	20 032	20 337	21 044	20 984	20 841					
Пензенская область	17 770	18 755	18 969	19 251	19 813	20 366	21 212	22 472	22 942	23 673	24 733	24 462	24 331					
Самарская область	29 721	30 857	30 774	30 817	30 920	31 512	32 313	33 849	34 385	35 470	36 781	36 255	35 878					
Саратовская область	18 901	19 423	19 597	19 801	20 218	20 625	21 291	21 968	22 231	22 591	22 897	22 204	22 141					
Ульяновская область	12 535	13 099	13 206	13 451	13 691	13 836	14 329	15 048	15 322	15 826	16 572	16 413	16 240					

Окончание табл. 18

	2021 г.												2022 г.					
	01.06	01.07	01.08	01.09	01.10	01.11	01.12	01.01	01.02	01.03	01.04	01.05	01.06					
УРАЛЬСКИЙ ФЕДЕРАЛЬНЫЙ ОКРУГ	186 655	198 304	200 513	202 981	207 967	213 417	219 913	228 902	231 964	238 453	247 737	244 250	240 644					
Курганская область	5 787	6 234	6 467	6 616	6 995	7 136	7 522	7 876	8 067	8 305	8 581	8 396	8 212					
Свердловская область	67 144	70 795	70 793	71 777	72 922	74 825	76 911	79 637	80 870	83 634	87 740	86 700	84 831					
Тюменская область	88 960	94 546	95 698	96 609	99 465	102 189	105 224	109 314	110 595	113 235	117 089	115 737	114 677					
в том числе Ханты-Мансийский автономный округ – Югра	42 490	44 694	45 250	45 809	47 008	48 376	49 504	50 995	51 273	52 335	53 997	53 228	52 510					
в том числе Ямало-Ненецкий автономный округ	19 820	21 185	21 401	21 528	21 737	21 943	22 448	22 802	22 886	22 938	23 304	23 035	22 923					
Челябинская область	24 764	26 729	27 556	27 980	28 584	29 268	30 256	32 074	32 432	33 280	34 327	33 417	32 924					
СИБИРСКИЙ ФЕДЕРАЛЬНЫЙ ОКРУГ	186 718	196 488	198 022	200 929	204 230	208 632	215 129	223 182	225 626	231 998	239 950	235 271	232 437					
Республика Алтай	609	678	676	689	694	698	695	734	762	776	877	870	884					
Республика Тыва	1 198	1 235	1 267	1 297	1 363	1 444	1 493	1 677	1 732	1 833	2 073	2 113	2 196					
Республика Хакасия	3 935	4 075	4 158	4 249	4 276	4 285	4 280	4 601	4 732	4 894	5 084	4 963	4 892					
Алтайский край	22 515	23 531	23 413	23 629	23 783	24 087	24 571	24 896	24 929	25 376	26 183	25 397	24 798					
Красноярский край	44 034	46 010	46 363	47 041	47 966	48 955	50 379	52 331	52 893	54 242	55 587	54 450	54 031					
Иркутская область	19 519	20 537	20 503	20 855	21 182	21 575	22 119	23 248	23 688	24 506	26 030	25 869	25 689					
Кемеровская область	22 958	24 386	24 548	24 944	25 196	25 563	26 312	27 208	27 467	28 275	29 400	28 998	28 856					
Новосибирская область	52 460	54 988	55 477	55 895	56 528	58 179	60 709	62 836	63 476	65 439	66 956	65 017	63 554					
Омская область	13 736	14 574	14 719	15 058	15 531	15 748	16 198	16 853	17 004	17 286	17 676	17 532	17 430					
Томская область	5 753	6 472	6 899	7 273	7 711	8 097	8 373	8 797	8 944	9 371	10 085	10 061	10 107					
ДАЛЬНЕВОСТОЧНЫЙ ФЕДЕРАЛЬНЫЙ ОКРУГ	123 779	130 787	133 897	137 146	141 998	146 695	153 265	161 976	165 458	171 487	179 350	179 861	180 441					
Республика Бурятия	9 109	9 725	9 781	9 895	10 065	10 384	10 797	11 429	11 739	12 299	13 106	13 472	13 612					
Республика Саха (Якутия)	25 557	26 366	26 621	27 017	27 405	28 004	28 902	30 181	30 943	32 236	33 772	33 954	34 003					
Забайкальский край	8 294	8 771	8 916	9 239	9 700	10 124	10 661	11 399	11 619	11 805	12 298	12 237	12 194					
Камчатский край	5 634	5 849	5 984	6 072	6 137	6 261	6 406	6 686	6 683	6 965	7 120	7 096	7 089					
Приморский край	30 953	32 903	34 156	35 150	37 154	39 010	41 358	44 242	45 160	47 229	50 162	50 236	50 368					
Хабаровский край	20 228	21 287	21 867	22 443	23 390	24 142	25 244	26 410	27 022	27 906	29 207	29 421	29 767					
Амурская область	7 501	8 128	8 222	8 479	8 828	9 265	9 782	10 414	10 647	11 152	11 574	11 725	11 782					
Магаданская область	3 746	3 945	4 006	4 085	4 124	4 131	4 163	4 344	4 417	4 475	4 508	4 418	4 328					
Сахалинская область	10 641	11 529	11 995	12 379	12 756	12 953	13 465	14 373	14 663	14 802	14 887	14 646	14 572					
Еврейская автономная область	790	860	884	891	902	916	972	1 013	1 070	1 142	1 224	1 204	1 259					
Чукотский автономный округ	1 326	1 425	1 466	1 495	1 538	1 504	1 514	1 486	1 495	1 475	1 492	1 452	1 467					

ПРОСРОЧЕННАЯ ЗАДОЛЖЕННОСТЬ ПО ИЖК, ПРЕДОСТАВЛЕННЫМ ФИЗИЧЕСКИМ ЛИЦАМ – РЕЗИДЕНТАМ В РУБЛЯХ И ИНОСТРАННОЙ ВАЛЮТЕ,  
В РАЗРЕЗЕ СУБЪЕКТОВ РОССИЙСКОЙ ФЕДЕРАЦИИ  
(млн руб.)

Табл. 19

	2021 г.												2022 г.					
	01.06	01.07	01.08	01.09	01.10	01.11	01.12	01.01	01.02	01.03	01.04	01.05	01.06					
<b>РОССИЙСКАЯ ФЕДЕРАЦИЯ</b>	<b>75 002</b>	<b>72 671</b>	<b>71 627</b>	<b>71 240</b>	<b>69 454</b>	<b>67 685</b>	<b>66 761</b>	<b>63 979</b>	<b>64 192</b>	<b>63 950</b>	<b>61 726</b>	<b>60 081</b>	<b>59 678</b>					
ЦЕНТРАЛЬНЫЙ ФЕДЕРАЛЬНЫЙ ОКРУГ	28 113	27 172	26 944	26 669	26 031	25 132	24 889	23 979	24 177	24 075	23 513	22 639	22 398					
Белгородская область	292	285	270	278	271	262	268	259	263	252	249	256	248					
Брянская область	198	196	199	191	189	185	196	180	184	185	179	172	177					
Владимирская область	503	496	490	488	485	470	471	452	457	449	436	430	430					
Воронежская область	1 318	1 293	1 289	1 258	1 226	1 206	1 153	1 095	1 070	1 079	1 042	1 027	1 013					
Ивановская область	355	348	342	351	328	315	309	314	317	317	310	301	283					
Калужская область	635	616	588	600	570	539	501	498	495	497	467	463	456					
Костромская область	125	117	115	120	116	117	118	109	109	111	106	110	112					
Курская область	255	246	238	240	233	234	214	233	246	236	210	208	204					
Липецкая область	269	266	257	260	262	264	245	241	248	254	238	232	230					
Московская область	8 046	7 894	7 869	7 830	7 588	7 332	7 274	7 009	7 067	7 022	6 819	6 410	6 273					
Орловская область	150	145	148	146	140	138	141	147	152	162	151	140	126					
Рязанская область	363	353	333	330	333	309	311	302	300	286	266	262	266					
Смоленская область	423	400	397	389	380	373	369	350	349	351	333	330	324					
Тамбовская область	182	174	173	173	168	176	165	178	186	184	166	158	160					
Тверская область	425	410	397	393	387	384	376	366	378	384	375	368	370					
Тульская область	390	365	355	363	373	369	363	353	355	381	342	362	353					
Ярославская область	551	528	526	526	516	495	481	461	456	450	443	434	442					
г. Москва	13 633	13 041	12 959	12 733	12 469	11 965	11 937	11 434	11 545	11 475	11 382	10 974	10 933					
<b>СЕВЕРО-ЗАПАДНЫЙ ФЕДЕРАЛЬНЫЙ ОКРУГ</b>	<b>8 042</b>	<b>7 818</b>	<b>7 724</b>	<b>7 739</b>	<b>7 568</b>	<b>7 344</b>	<b>7 242</b>	<b>6 953</b>	<b>6 889</b>	<b>6 811</b>	<b>6 531</b>	<b>6 330</b>	<b>6 307</b>					
Республика Карелия	144	138	124	118	107	105	102	98	96	102	93	89	92					
Республика Коми	280	276	281	275	272	267	272	267	281	283	278	277	270					
Архангельская область	238	242	251	251	245	232	237	228	244	246	237	229	226					
в том числе Ненецкий автономный округ	12	9	9	9	9	10	10	10	10	10	10	9	10					
Вологодская область	373	371	376	371	360	348	349	334	335	332	316	301	295					
Калининградская область	1 880	1 866	1 866	1 864	1 846	1 779	1 785	1 743	1 692	1 697	1 663	1 660	1 646					
Ленинградская область	911	898	891	901	886	865	884	841	783	786	717	691	730					
Мурманская область	239	214	211	223	223	215	216	209	213	208	188	186	167					
Новгородская область	125	124	120	114	106	102	103	93	95	98	97	93	86					
Псковская область	172	172	168	153	153	157	145	123	127	127	120	124	125					
г. Санкт-Петербург	3 681	3 518	3 437	3 467	3 370	3 273	3 149	3 017	3 023	2 933	2 823	2 680	2 670					

Продолжение табл. 19

	2021 г.												2022 г.					
	01.06	01.07	01.08	01.09	01.10	01.11	01.12	01.01	01.02	01.03	01.04	01.05	01.06					
ЮЖНЫЙ ФЕДЕРАЛЬНЫЙ ОКРУГ	6 283	6 115	6 015	6 003	5 929	5 878	5 742	5 527	5 530	5 540	5 289	5 216	5 121					
Республика Адыгея (Адыгея)	223	223	218	211	210	202	191	186	177	167	165	163	159					
Республика Калмыкия	136	116	117	119	112	111	110	106	104	99	98	101	103					
Республика Крым	57	56	56	62	61	73	62	60	57	62	61	61	64					
Краснодарский край	2 904	2 818	2 787	2 745	2 717	2 691	2 588	2 503	2 508	2 521	2 409	2 351	2 312					
Астраханская область	403	388	377	373	364	377	370	367	366	364	351	340	335					
Волгоградская область	822	789	783	761	755	717	707	654	656	642	594	588	568					
Ростовская область	1 717	1 706	1 661	1 716	1 695	1 693	1 694	1 632	1 642	1 664	1 592	1 594	1 561					
г. Севастополь	21	19	17	16	15	13	20	19	20	21	19	18	18					
СЕВЕРО-КАВКАЗСКИЙ ФЕДЕРАЛЬНЫЙ ОКРУГ	3 309	3 219	3 175	3 141	3 095	3 046	3 013	2 966	2 918	2 933	2 827	2 768	2 746					
Республика Дагестан	503	483	477	466	463	455	473	473	487	492	474	461	456					
Республика Ингушетия	35	36	36	39	39	40	43	43	43	43	39	39	42					
Кабардино-Балкарская Республика	256	248	231	229	225	218	220	226	214	216	211	208	216					
Карачаево-Черкесская Республика	494	497	490	494	489	480	476	477	476	480	459	459	457					
Республика Северная Осетия – Алания	625	609	603	577	571	561	552	541	528	524	520	525	520					
Чеченская Республика	243	237	239	237	229	234	219	213	203	205	201	197	199					
Ставропольский край	1 155	1 109	1 099	1 098	1 079	1 058	1 030	993	968	973	922	878	856					
ПРИВОЛЖСКИЙ ФЕДЕРАЛЬНЫЙ ОКРУГ	10 774	10 426	10 324	10 351	10 055	9 817	9 800	9 114	9 147	9 185	8 754	8 565	8 594					
Республика Башкортостан	1 600	1 566	1 555	1 577	1 526	1 497	1 485	1 346	1 354	1 349	1 323	1 303	1 323					
Республика Марий Эл	143	135	140	150	150	148	149	130	129	130	123	122	130					
Республика Мордовия	127	122	122	105	120	116	137	127	131	130	122	116	98					
Республика Татарстан (Татарстан)	1 517	1 445	1 422	1 476	1 385	1 348	1 398	1 279	1 305	1 339	1 281	1 275	1 276					
Удмуртская Республика	432	419	429	435	431	444	445	435	448	464	435	437	447					
Чувашская Республика – Чувашия	401	384	376	388	372	355	342	325	321	310	300	297	297					
Пермский край	1 510	1 428	1 417	1 365	1 340	1 283	1 273	1 193	1 191	1 210	1 129	1 090	1 091					
Кировская область	353	340	337	339	333	322	318	309	310	312	290	273	275					
Нижегородская область	1 097	1 081	1 050	1 061	1 038	983	953	878	869	842	799	782	807					
Оренбургская область	638	643	641	638	617	608	609	583	560	576	545	539	547					
Пензенская область	313	304	290	301	291	279	281	252	257	252	233	222	210					
Самарская область	1 439	1 395	1 389	1 396	1 365	1 349	1 333	1 216	1 232	1 245	1 208	1 170	1 170					
Саратовская область	888	853	856	837	817	822	821	788	787	770	734	709	709					
Ульяновская область	317	310	300	283	270	264	257	251	254	255	232	230	215					

Окончание табл. 19

	2021 г.												2022 г.					
	01.06	01.07	01.08	01.09	01.10	01.11	01.12	01.01	01.02	01.03	01.04	01.05	01.06					
УРАЛЬСКИЙ ФЕДЕРАЛЬНЫЙ ОКРУГ	6 667	6 460	6 233	6 214	6 062	6 014	5 911	5 621	5 678	5 487	5 267	5 211	5 218					
Курганская область	200	210	209	208	198	196	195	186	195	199	191	183	193					
Свердловская область	2 194	2 120	2 015	2 039	1 984	1 970	1 984	1 902	1 976	1 906	1 834	1 802	1 805					
Тюменская область	2 651	2 575	2 553	2 529	2 459	2 468	2 345	2 226	2 194	2 101	2 012	1 987	1 971					
в том числе Ханты-Мансийский автономный округ – Югра	1 406	1 348	1 352	1 332	1 284	1 297	1 260	1 174	1 139	1 080	997	1 011	1 003					
в том числе Ямало-Ненецкий автономный округ	385	361	340	335	326	341	304	299	302	295	290	275	267					
Челябинская область	1 622	1 555	1 457	1 439	1 421	1 379	1 387	1 307	1 313	1 280	1 230	1 238	1 249					
СИБИРСКИЙ ФЕДЕРАЛЬНЫЙ ОКРУГ	8 083	7 863	7 699	7 634	7 340	7 181	6 970	6 716	6 720	6 713	6 473	6 342	6 337					
Республика Алтай	99	99	100	95	93	91	86	87	86	82	82	82	80					
Республика Тыва	144	137	138	135	130	126	118	110	112	111	110	111	109					
Республика Хакасия	166	170	168	161	159	159	163	166	164	160	144	145	150					
Алтайский край	639	622	602	591	568	558	532	503	507	515	495	491	496					
Красноярский край	2 330	2 278	2 219	2 207	2 131	2 076	2 035	1 988	1 974	1 964	1 930	1 889	1 898					
Иркутская область	1 342	1 308	1 282	1 281	1 201	1 163	1 122	1 059	1 079	1 057	1 014	999	989					
Кемеровская область	805	791	777	781	751	731	721	704	701	691	639	616	603					
Новосибирская область	1 738	1 687	1 665	1 612	1 564	1 541	1 467	1 397	1 396	1 421	1 372	1 358	1 352					
Омская область	557	510	499	515	506	500	503	489	486	491	476	440	443					
Томская область	264	260	248	257	237	234	222	213	213	221	212	210	217					
ДАЛЬНЕВОСТОЧНЫЙ ФЕДЕРАЛЬНЫЙ ОКРУГ	3 730	3 597	3 512	3 489	3 373	3 274	3 193	3 104	3 134	3 206	3 072	3 012	2 957					
Республика Бурятия	447	426	418	405	387	377	365	353	350	346	328	311	303					
Республика Саха (Якутия)	914	873	861	840	834	816	805	857	860	853	825	818	796					
Забайкальский край	457	459	450	440	422	401	379	368	369	375	359	344	343					
Камчатский край	106	104	105	112	111	103	99	70	72	75	75	66	65					
Приморский край	626	596	565	570	567	540	532	487	490	548	529	521	491					
Хабаровский край	589	560	541	536	503	482	472	448	458	460	440	447	452					
Амурская область	264	255	242	250	232	231	225	219	215	219	205	202	206					
Магаданская область	75	71	65	61	58	54	52	50	58	59	60	56	59					
Сахалинская область	175	173	184	196	185	195	197	184	190	199	182	176	170					
Еврейская автономная область	68	70	68	67	64	64	62	62	65	62	59	59	63					
Чукотский автономный округ	9	11	12	11	11	10	5	5	7	10	11	9	9					



Табл. 20

ПРОСРОЧЕННАЯ ЗАДОЛЖЕННОСТЬ ПО ИЖК ПО ДДУ, ПРЕДОСТАВЛЕННЫМ ФИЗИЧЕСКИМ ЛИЦАМ – РЕЗИДЕНТАМ В РУБЛЯХ,  
В РАЗРЕЗЕ СУБЪЕКТОВ РОССИЙСКОЙ ФЕДЕРАЦИИ  
(млн руб.)

	2021 г.												2022 г.					
	01.06	01.07	01.08	01.09	01.10	01.11	01.12	01.01	01.02	01.03	01.04	01.05	01.06					
<b>РОССИЙСКАЯ ФЕДЕРАЦИЯ</b>	<b>6 530</b>	<b>6 227</b>	<b>6 123</b>	<b>6 231</b>	<b>6 044</b>	<b>5 836</b>	<b>5 741</b>	<b>5 398</b>	<b>5 365</b>	<b>5 356</b>	<b>5 185</b>	<b>4 982</b>	<b>4 817</b>					
ЦЕНТРАЛЬНЫЙ ФЕДЕРАЛЬНЫЙ ОКРУГ	2 580	2 445	2 422	2 502	2 426	2 351	2 291	2 160	2 151	2 154	2 070	1 980	1 849					
Белгородская область	19	19	17	17	15	14	13	11	10	10	10	25	23					
Брянская область	22	19	19	19	16	18	17	15	15	15	15	14	9					
Владимирская область	29	27	30	33	33	34	34	34	35	32	29	28	28					
Воронежская область	308	303	307	305	304	304	277	250	245	249	238	230	227					
Ивановская область	118	118	119	121	103	93	99	116	121	114	109	101	94					
Калужская область	57	57	56	55	59	57	59	71	71	70	63	63	57					
Костромская область	17	15	15	17	17	17	17	14	13	13	13	13	12					
Курская область	17	17	17	17	17	17	13	13	16	16	13	14	11					
Липецкая область	28	25	24	23	23	22	21	18	18	18	17	17	17					
Московская область	653	626	603	640	619	602	583	547	551	565	544	524	462					
Орловская область	29	25	27	27	20	20	20	20	20	20	20	18	14					
Рязанская область	71	69	59	62	65	57	52	51	42	40	37	39	37					
Смоленская область	37	37	37	40	40	40	40	38	38	43	43	41	37					
Тамбовская область	34	31	27	27	25	27	22	27	30	28	28	26	24					
Тверская область	46	44	40	40	42	38	38	34	35	35	31	29	27					
Тульская область	48	42	40	40	35	35	29	30	29	33	32	30	22					
Ярославская область	95	86	80	75	75	73	71	62	61	62	59	59	55					
г. Москва	952	884	904	945	920	883	887	809	801	792	768	713	692					
<b>СЕВЕРО-ЗАПАДНЫЙ ФЕДЕРАЛЬНЫЙ ОКРУГ</b>	<b>645</b>	<b>624</b>	<b>585</b>	<b>597</b>	<b>583</b>	<b>565</b>	<b>579</b>	<b>527</b>	<b>540</b>	<b>537</b>	<b>553</b>	<b>545</b>	<b>547</b>					
Республика Карелия	23	23	12	12	5	5	5	8	10	10	8	8	8					
Республика Коми	19	20	19	17	20	22	22	22	26	29	30	26	23					
Архангельская область	12	13	13	13	15	12	13	13	14	14	15	13	14					
в том числе Ненецкий автономный округ	0	0	0	0	0	0	0	0	0	0	0	0	0					
Вологодская область	26	27	24	24	20	16	17	13	13	13	13	13	10					
Калининградская область	20	18	22	22	20	19	19	16	16	16	14	13	16					
Ленинградская область	113	113	112	115	119	117	123	111	113	107	107	98	100					
Мурманская область	31	24	25	29	29	22	23	23	23	19	19	18	15					
Новгородская область	16	16	16	13	13	13	13	15	15	20	18	18	18					
Псковская область	8	7	7	7	7	7	7	2	4	3	2	2	2					
г. Санкт-Петербург	376	362	337	344	333	332	336	303	305	306	328	336	341					

Продолжение табл. 20

	2021 г.												2022 г.					
	01.06	01.07	01.08	01.09	01.10	01.11	01.12	01.01	01.02	01.03	01.04	01.05	01.06					
ЮЖНЫЙ ФЕДЕРАЛЬНЫЙ ОКРУГ	852	812	803	807	780	772	772	738	723	719	692	655	645					
Республика Адыгея (Адыгея)	26	26	26	25	26	26	26	25	25	25	26	26	26					
Республика Калмыкия	5	4	5	5	5	5	5	5	5	5	5	4	6					
Республика Крым	8	7	7	9	9	9	9	9	7	7	7	7	7					
Краснодарский край	554	532	527	527	512	491	473	469	469	472	443	418	410					
Астраханская область	27	27	22	22	22	20	21	21	21	23	21	21	24					
Волгоградская область	77	65	64	56	51	51	42	38	38	37	40	40	36					
Ростовская область	152	147	147	159	153	170	160	156	156	147	148	137	134					
г. Севастополь	2	4	4	5	2	2	2	2	2	2	2	2	2					
СЕВЕРО-КАВКАЗСКИЙ ФЕДЕРАЛЬНЫЙ ОКРУГ	207	198	193	197	181	174	173	172	172	167	164	151	147					
Республика Дагестан	21	16	15	15	12	11	16	16	16	17	16	12	13					
Республика Ингушетия	0	0	0	0	0	0	0	0	0	0	0	0	0					
Кабардино-Балкарская Республика	15	15	15	20	18	11	12	12	12	12	12	11	11					
Карачаево-Черкесская Республика	1	1	1	1	1	4	4	4	4	4	4	4	4					
Республика Северная Осетия – Алания	50	50	48	48	48	47	48	48	48	48	48	48	47					
Чеченская Республика	11	11	11	11	11	11	5	5	5	5	5	2	2					
Ставропольский край	107	105	103	103	92	90	88	86	86	82	79	75	71					
ПРИВОЛЖСКИЙ ФЕДЕРАЛЬНЫЙ ОКРУГ	930	887	868	865	852	814	748	730	730	717	696	675	665					
Республика Башкортостан	153	148	135	141	140	145	129	127	127	127	122	113	117					
Республика Марий Эл	2	2	2	5	4	4	4	3	3	3	3	4	6					
Республика Мордовия	9	9	8	9	9	6	6	6	6	6	6	6	6					
Республика Татарстан (Татарстан)	79	78	74	78	72	68	50	53	53	55	54	50	54					
Удмуртская Республика	24	19	21	19	18	17	12	9	9	10	12	14	13					
Чувашская Республика – Чувашия	78	72	75	70	70	67	68	68	68	68	66	64	65					
Пермский край	153	152	149	145	144	128	123	121	121	121	115	114	113					
Кировская область	39	36	37	34	35	33	32	32	32	31	27	24	33					
Нижегородская область	75	73	73	74	72	70	63	52	52	44	46	44	43					
Оренбургская область	40	37	38	37	37	34	32	34	34	33	32	29	28					
Пензенская область	43	40	40	40	38	33	36	37	37	36	35	33	29					
Самарская область	98	89	88	88	85	83	76	78	78	75	75	74	65					
Саратовская область	99	94	88	85	88	87	79	77	77	77	76	79	75					
Ульяновская область	38	38	39	42	41	37	37	34	34	30	27	27	18					

Окончание табл. 20

	2021 г.												2022 г.					
	01.06	01.07	01.08	01.09	01.10	01.11	01.12	01.01	01.02	01.03	01.04	01.05	01.06					
УРАЛЬСКИЙ ФЕДЕРАЛЬНЫЙ ОКРУГ	390	376	371	377	367	336	331	304	307	316	310	304	301					
Курганская область	9	10	9	9	3	3	5	5	5	11	9	9	9					
Свердловская область	103	100	102	102	99	91	98	86	88	92	87	91	92					
Тюменская область	176	169	168	175	173	152	136	125	119	124	126	117	115					
в том числе Ханты-Мансийский автономный округ – Югра	122	115	113	116	120	93	87	80	80	85	87	78	77					
в том числе Ямало-Ненецкий автономный округ	15	15	19	19	15	18	14	15	12	12	12	12	13					
Челябинская область	102	96	92	91	91	90	91	87	95	88	88	86	84					
СИБИРСКИЙ ФЕДЕРАЛЬНЫЙ ОКРУГ	681	648	640	648	622	597	573	535	525	526	498	472	473					
Республика Алтай	2	2	4	4	4	4	4	4	4	4	4	4	4					
Республика Тыва	3	2	2	2	2	2	2	2	2	2	2	2	2					
Республика Хакасия	15	14	15	12	12	12	12	8	8	8	6	6	11					
Алтайский край	37	36	31	28	32	32	30	31	30	30	25	25	30					
Красноярский край	178	168	164	157	147	148	140	137	145	142	130	118	121					
Иркутская область	52	51	55	55	55	52	55	44	39	45	45	43	43					
Кемеровская область	24	24	25	27	24	23	27	23	23	20	18	11	10					
Новосибирская область	302	299	293	305	295	277	254	243	231	233	225	222	215					
Омская область	39	26	25	32	26	23	23	21	21	21	21	20	15					
Томская область	27	27	27	24	25	24	25	22	21	20	21	21	22					
ДАЛЬНЕВОСТОЧНЫЙ ФЕДЕРАЛЬНЫЙ ОКРУГ	247	237	242	238	233	227	215	214	217	220	202	200	190					
Республика Бурятия	16	15	14	13	12	8	9	7	8	8	7	7	7					
Республика Саха (Якутия)	142	132	133	129	126	125	119	121	125	118	110	107	103					
Забайкальский край	13	16	14	14	14	12	11	12	10	6	7	8	5					
Камчатский край	1	1	1	4	4	4	3	1	1	1	1	1	2					
Приморский край	26	26	30	28	29	27	26	25	23	26	26	25	26					
Хабаровский край	27	27	31	31	26	23	20	21	20	25	20	20	20					
Амурская область	8	8	8	8	8	15	15	15	15	20	12	12	8					
Магаданская область	4	2	2	0	0	0	0	0	0	0	3	3	3					
Сахалинская область	8	8	8	8	11	10	10	10	13	14	12	12	12					
Еврейская автономная область	2	2	2	2	2	2	2	2	2	2	2	2	2					
Чукотский автономный округ	0	0	0	0	0	0	0	0	0	2	2	2	2					

СРЕДНЕВЗВЕШЕННАЯ ПРОЦЕНТНАЯ СТАВКА ПО ИЖК. ПРЕДОСТАВЛЕННЫМ ФИЗИЧЕСКИМ ЛИЦАМ – РЕЗИДЕНТАМ В РУБЛЯХ В ТЕЧЕНИЕ МЕСЯЦА,  
В РАЗРЕЗЕ СУБЪЕКТОВ РОССИЙСКОЙ ФЕДЕРАЦИИ (%)

Табл. 21

	2021 г.												2022 г.				
	Май	Июнь	Июль	Август	Сентябрь	Октябрь	Ноябрь	Декабрь	Январь	Февраль	Март	Апрель	Май				
<b>РОССИЙСКАЯ ФЕДЕРАЦИЯ</b>	<b>7,30</b>	<b>7,07</b>	<b>7,67</b>	<b>7,78</b>	<b>7,73</b>	<b>7,70</b>	<b>7,59</b>	<b>7,81</b>	<b>7,87</b>	<b>8,10</b>	<b>8,05</b>	<b>7,64</b>	<b>6,17</b>				
ЦЕНТРАЛЬНЫЙ ФЕДЕРАЛЬНЫЙ ОКРУГ	7,33	7,17	7,91	7,92	7,85	7,78	7,62	7,90	7,97	8,21	8,35	8,05	5,15				
Белгородская область	7,39	6,99	7,26	7,45	7,66	7,78	7,86	8,04	8,26	8,52	8,60	8,98	6,39				
Брянская область	7,16	6,77	7,46	7,64	7,56	7,54	7,46	7,81	7,88	8,03	8,41	8,03	3,78				
Владимирская область	7,53	7,26	7,65	7,79	7,67	7,76	7,94	8,05	8,25	8,54	8,60	8,90	5,99				
Воронежская область	7,09	6,82	7,54	7,65	7,58	7,55	7,59	7,78	7,88	7,95	7,64	8,13	7,26				
Ивановская область	7,32	7,17	7,92	7,78	7,64	7,77	7,90	8,24	8,34	8,65	8,79	8,21	6,34				
Калужская область	7,26	7,17	7,68	7,64	7,70	7,86	7,71	8,05	8,60	8,77	8,86	7,86	5,81				
Костромская область	7,55	7,25	7,36	7,75	7,66	7,77	7,87	8,10	8,06	8,34	8,48	8,17	7,08				
Курская область	7,25	6,98	7,47	7,60	7,52	7,55	7,37	7,69	7,84	8,15	8,15	6,76	5,29				
Липецкая область	7,28	6,84	7,33	7,61	7,47	7,66	7,70	8,01	8,23	8,13	8,37	7,69	6,64				
Московская область	7,40	7,22	7,96	7,92	7,79	7,75	7,61	7,88	7,97	8,08	8,39	7,80	4,82				
Орловская область	7,20	6,61	7,65	7,77	7,60	7,81	7,61	7,94	8,16	8,06	8,18	7,82	5,92				
Рязанская область	7,12	6,89	7,45	7,58	7,61	7,64	7,62	7,85	8,00	8,33	8,65	8,08	6,61				
Смоленская область	7,23	6,98	7,52	7,84	7,69	7,65	7,74	8,03	8,13	8,07	8,27	8,35	6,11				
Тамбовская область	7,36	7,18	7,52	7,82	7,82	7,78	7,72	7,69	8,35	8,62	8,95	7,22	4,93				
Тверская область	7,51	7,14	7,71	7,82	7,80	7,86	7,88	8,10	8,34	8,54	8,91	7,98	6,39				
Тульская область	7,30	7,07	7,75	7,76	7,76	7,91	7,77	8,15	8,21	8,31	8,12	8,29	6,15				
Ярославская область	7,44	7,17	7,67	7,81	7,64	7,82	7,70	7,92	8,03	8,28	8,21	7,67	6,66				
г. Москва	7,32	7,24	8,11	8,06	8,01	7,83	7,57	7,88	7,87	8,23	8,31	8,19	4,88				
<b>СЕВЕРО-ЗАПАДНЫЙ ФЕДЕРАЛЬНЫЙ ОКРУГ</b>	<b>7,14</b>	<b>6,83</b>	<b>7,68</b>	<b>7,70</b>	<b>7,60</b>	<b>7,51</b>	<b>7,36</b>	<b>7,63</b>	<b>7,49</b>	<b>7,82</b>	<b>7,57</b>	<b>7,53</b>	<b>6,25</b>				
Республика Карелия	7,16	6,91	7,47	7,70	7,62	7,71	7,64	7,88	7,92	8,36	8,18	7,54	6,73				
Республика Коми	7,42	7,03	7,65	7,94	7,66	7,80	7,93	8,12	7,98	8,34	8,47	9,49	6,96				
Архангельская область	7,25	6,98	7,89	7,82	7,74	7,75	7,69	8,00	8,31	8,31	8,44	8,56	7,42				
в том числе Ненецкий автономный округ	7,73	7,36	7,88	6,99	8,33	8,30	7,74	7,68	8,87	7,35	8,47	8,48	8,70				
Вологодская область	7,33	7,16	7,74	7,96	7,81	7,92	7,80	8,17	7,92	8,37	8,33	8,16	7,74				
Калининградская область	7,19	6,98	7,44	7,57	7,74	7,72	7,76	7,88	8,22	8,38	8,42	8,84	7,14				
Ленинградская область	7,11	6,91	7,69	7,68	7,50	7,43	7,36	7,40	7,20	7,60	7,33	6,98	6,08				
Мурманская область	7,18	6,83	7,55	7,71	7,71	7,69	7,71	8,02	8,05	8,48	8,33	8,54	6,57				
Новгородская область	7,21	6,87	7,53	7,69	7,44	7,36	7,69	7,97	8,07	7,90	7,75	7,33	6,95				
Псковская область	7,08	6,67	7,52	7,51	7,52	7,39	7,30	7,84	7,39	8,12	7,69	7,46	6,15				
г. Санкт-Петербург	7,09	6,74	7,70	7,66	7,57	7,40	7,16	7,48	7,29	7,61	7,17	7,28	5,91				

Продолжение табл. 21

	2021 г.												2022 г.				
	Май	Июнь	Июль	Август	Сентябрь	Октябрь	Ноябрь	Декабрь	Январь	Февраль	Март	Апрель	Май				
ЮЖНЫЙ ФЕДЕРАЛЬНЫЙ ОКРУГ	7,36	7,19	7,74	7,96	7,96	8,00	7,90	7,99	7,98	8,19	8,13	7,27	6,35				
Республика Адыгея (Адыгея)	7,31	7,38	7,36	7,77	7,73	8,10	8,34	8,22	8,28	7,75	8,10	6,21	6,96				
Республика Калмыкия	7,00	6,64	7,58	8,01	7,55	7,88	7,80	7,72	8,53	8,06	8,64	7,87	4,39				
Республика Крым	7,52	7,25	7,60	8,08	8,51	8,71	8,45	8,55	8,75	8,77	9,60	9,78	9,03				
Краснодарский край	7,37	7,34	7,94	8,12	8,18	8,21	8,12	7,99	7,80	8,16	7,75	6,45	5,95				
Астраханская область	7,40	7,18	7,41	7,87	7,74	7,87	7,80	8,05	8,16	8,37	8,55	7,71	7,29				
Волгоградская область	7,37	6,99	7,57	7,77	7,68	7,79	7,59	7,86	8,14	8,27	8,59	7,29	6,10				
Ростовская область	7,32	7,03	7,62	7,75	7,72	7,66	7,58	7,89	7,91	8,05	8,17	8,28	6,62				
г. Севастополь	7,41	7,60	8,26	8,77	8,70	8,73	8,73	8,64	8,79	8,86	8,71	9,45	9,76				
СЕВЕРО-КАВКАЗСКИЙ ФЕДЕРАЛЬНЫЙ ОКРУГ	7,55	7,32	7,55	7,81	7,87	7,97	8,04	8,17	8,49	8,79	9,32	10,99	8,51				
Республика Дагестан	7,64	7,33	7,56	8,08	7,80	7,73	7,81	8,16	8,13	8,89	9,26	9,07	8,53				
Республика Ингушетия	8,24	8,55	8,86	8,43	8,57	8,84	8,80	8,09	11,02	9,77	10,05	10,76	11,93				
Кабардино-Балкарская Республика	7,27	6,96	7,28	7,70	7,83	7,81	8,26	8,29	8,71	8,88	9,04	8,46	6,01				
Карачаево-Черкесская Республика	7,80	7,37	6,83	7,12	7,27	8,09	8,56	8,72	8,99	9,90	10,34	10,78	10,10				
Республика Северная Осетия – Алания	7,28	6,67	7,24	7,61	7,69	7,53	8,04	7,89	8,33	8,26	8,47	8,94	5,59				
Чеченская Республика	8,50	8,28	7,94	8,28	8,51	8,64	8,38	8,64	9,32	9,44	11,98	17,62	15,25				
Ставропольский край	7,35	7,27	7,63	7,73	7,85	8,01	7,96	8,07	8,42	8,52	8,82	8,37	6,13				
ПРИВОЛЖСКИЙ ФЕДЕРАЛЬНЫЙ ОКРУГ	7,35	7,07	7,52	7,79	7,69	7,75	7,69	7,89	8,09	8,21	8,13	7,80	6,86				
Республика Башкортостан	7,51	7,19	7,48	7,90	7,85	7,97	7,93	8,17	8,47	8,70	8,34	7,73	7,48				
Республика Марий Эл	7,14	6,91	7,28	7,62	7,63	7,46	7,77	7,71	7,78	7,91	7,64	7,81	7,15				
Республика Мордовия	6,96	6,50	7,36	7,65	7,05	7,39	7,24	7,66	7,92	7,91	7,99	7,92	3,33				
Республика Татарстан (Татарстан)	7,23	7,02	7,46	7,77	7,55	7,43	7,33	7,65	7,93	7,99	7,85	7,30	6,21				
Удмуртская Республика	7,18	6,84	7,09	7,69	7,24	7,33	7,23	7,25	7,12	7,03	6,90	6,79	6,51				
Чувашская Республика – Чувашия	6,84	6,82	7,33	7,51	7,44	7,38	7,38	7,78	7,75	8,05	7,70	7,01	5,34				
Пермский край	7,55	7,22	7,57	7,78	7,68	7,83	7,79	7,90	8,01	8,10	8,38	7,85	8,51				
Кировская область	7,44	7,25	7,62	7,84	7,78	7,90	7,75	8,13	8,29	8,16	8,36	8,34	8,29				
Нижегородская область	7,39	7,05	7,61	7,78	7,79	7,95	7,82	8,02	8,26	8,51	8,87	8,50	7,10				
Оренбургская область	7,50	7,23	7,49	7,75	7,81	7,96	7,99	8,09	8,59	8,57	8,58	7,76	7,05				
Пензенская область	6,70	6,48	7,34	7,43	7,23	7,33	7,22	7,30	7,13	7,15	7,02	6,78	5,87				
Самарская область	7,62	7,27	7,81	8,06	8,05	8,04	8,12	8,30	8,43	8,50	8,51	9,18	8,28				
Саратовская область	7,50	7,33	7,80	7,94	7,95	8,09	8,02	8,09	8,34	8,69	8,66	8,85	6,49				
Ульяновская область	7,34	6,95	7,57	7,70	7,71	7,93	7,67	7,64	8,19	8,22	8,13	8,83	6,72				

Окончание табл. 21

	2021 г.												2022 г.				
	Май	Июнь	Июль	Август	Сентябрь	Октябрь	Ноябрь	Декабрь	Январь	Февраль	Март	Апрель	Май				
УРАЛЬСКИЙ ФЕДЕРАЛЬНЫЙ ОКРУГ	7,37	7,07	7,75	7,77	7,78	7,82	7,80	7,94	8,05	8,27	8,10	8,08	7,81				
Курганская область	7,31	6,98	7,58	7,83	7,63	7,82	7,64	8,03	7,71	8,15	8,00	8,05	7,43				
Свердловская область	7,35	7,03	7,74	7,74	7,75	7,78	7,80	8,04	8,05	8,32	7,91	8,05	8,29				
Тюменская область	7,37	7,10	7,79	7,75	7,75	7,81	7,73	7,86	7,96	8,17	8,10	7,88	7,40				
в том числе Ханты-Мансийский автономный округ – Югра	7,45	7,22	7,84	7,86	7,82	7,87	7,84	8,04	8,18	8,43	8,34	7,83	7,45				
в том числе Ямало-Ненецкий автономный округ	7,44	7,08	7,67	7,89	7,96	7,99	8,11	8,30	8,36	8,81	8,76	9,10	8,49				
Челябинская область	7,41	7,06	7,71	7,89	7,96	7,92	8,00	7,95	8,37	8,47	8,52	8,65	8,15				
СИБИРСКИЙ ФЕДЕРАЛЬНЫЙ ОКРУГ	7,51	7,25	7,74	7,88	7,91	7,96	7,90	8,16	8,27	8,55	8,49	8,49	7,95				
Республика Алтай	8,06	7,33	6,89	7,21	7,87	8,28	8,38	8,64	7,56	8,97	8,34	8,70	7,24				
Республика Тыва	7,45	7,70	8,10	8,10	8,28	8,17	8,55	8,86	9,29	9,37	9,36	9,55	6,23				
Республика Хакасия	7,52	7,23	7,61	7,81	7,78	8,04	7,95	8,23	7,88	8,55	8,72	8,57	8,35				
Алтайский край	7,49	7,16	7,71	7,78	7,83	7,83	7,88	8,29	8,19	8,52	8,47	8,01	8,13				
Красноярский край	7,49	7,35	7,81	7,93	7,99	8,01	8,02	8,13	8,29	8,45	8,52	8,45	8,07				
Иркутская область	7,72	7,50	7,77	7,89	8,10	8,11	8,21	8,47	8,63	8,97	8,98	9,40	8,74				
Кемеровская область	7,58	7,24	7,88	8,01	7,95	8,14	7,94	8,30	8,26	8,56	8,63	9,26	8,31				
Новосибирская область	7,31	7,00	7,59	7,76	7,77	7,71	7,57	7,88	8,03	8,27	7,83	8,04	7,68				
Омская область	7,60	7,47	7,89	7,99	7,98	8,11	7,90	8,09	8,40	8,73	9,17	8,24	7,53				
Томская область	7,55	7,05	7,62	7,83	7,76	7,86	7,95	8,12	8,07	8,48	8,02	7,43	7,41				
ДАЛЬНЕВОСТОЧНЫЙ ФЕДЕРАЛЬНЫЙ ОКРУГ	6,64	6,42	6,75	6,83	6,78	6,49	6,35	6,32	6,41	6,47	6,12	4,34	5,20				
Республика Бурятия	6,58	6,41	7,04	7,22	7,03	6,86	7,03	6,86	6,89	7,15	6,49	4,48	4,67				
Республика Саха (Якутия)	6,40	6,19	6,59	6,53	6,53	5,93	5,98	5,87	5,82	5,13	4,74	3,47	4,64				
Забайкальский край	6,81	6,70	6,96	7,32	7,08	6,90	6,64	7,14	7,24	6,94	6,72	5,37	6,08				
Камчатский край	7,50	7,23	7,94	7,70	8,25	7,80	8,17	8,16	8,04	7,95	8,57	6,49	7,60				
Приморский край	6,38	6,20	6,47	6,51	6,25	6,10	5,86	5,90	5,93	6,06	5,57	3,70	5,03				
Хабаровский край	7,03	6,71	7,09	7,12	7,05	6,80	6,73	6,73	6,89	7,27	6,96	5,34	4,94				
Амурская область	6,74	6,76	6,89	7,02	6,90	6,26	6,07	5,79	5,96	5,88	5,59	3,69	5,19				
Магаданская область	6,48	5,79	7,00	6,91	6,67	6,22	5,87	5,51	7,91	8,83	9,18	9,60	10,52				
Сахалинская область	6,33	6,05	6,02	6,31	6,77	6,94	6,17	6,09	5,83	7,09	6,91	4,93	4,53				
Еврейская автономная область	7,10	6,82	6,82	7,00	7,39	7,51	6,69	7,34	6,74	7,24	6,26	6,74	4,89				
Чукотский автономный округ	6,68	6,48	7,16	6,80	6,50	6,74	6,48	5,75	7,97	7,58	8,93	10,63	10,08				

СРЕДНЕВЗВЕШЕННАЯ ПРОЦЕНТНАЯ СТАВКА ПО ИЖК ПО ДДУ, ПРЕДОСТАВЛЕННЫМ ФИЗИЧЕСКИМ ЛИЦАМ – РЕЗИДЕНТАМ В РУБЛЯХ В ТЕЧЕНИЕ МЕСЯЦА,  
В РАЗРЕЗЕ СУБЪЕКТОВ РОССИЙСКОЙ ФЕДЕРАЦИИ

(%)

Табл. 22

	2021 г.												2022 г.				
	Май	Июнь	Июль	Август	Сентябрь	Октябрь	Ноябрь	Декабрь	Январь	Февраль	Март	Апрель	Май				
<b>РОССИЙСКАЯ ФЕДЕРАЦИЯ</b>	<b>5,62</b>	<b>5,48</b>	<b>6,23</b>	<b>6,39</b>	<b>6,24</b>	<b>6,00</b>	<b>5,83</b>	<b>5,88</b>	<b>5,93</b>	<b>5,94</b>	<b>5,54</b>	<b>5,59</b>	<b>3,81</b>				
ЦЕНТРАЛЬНЫЙ ФЕДЕРАЛЬНЫЙ ОКРУГ	5,84	5,69	6,56	6,60	6,48	6,21	6,03	6,19	6,32	6,35	5,99	5,86	3,06				
Белгородская область	5,70	5,30	5,91	6,10	6,39	6,21	6,41	6,20	6,36	6,53	6,03	6,01	4,39				
Брянская область	5,49	5,23	5,86	6,31	6,28	6,00	5,59	5,81	6,20	5,89	5,86	5,72	2,00				
Владимирская область	5,99	5,59	6,35	6,59	6,08	6,16	6,24	6,24	6,15	6,08	5,99	6,02	4,19				
Воронежская область	5,47	5,38	5,99	6,22	6,17	5,98	6,04	6,19	6,04	6,15	5,81	6,25	5,14				
Ивановская область	5,68	5,45	6,66	6,36	5,51	5,88	6,36	6,19	6,18	6,34	5,74	6,03	3,71				
Калужская область	5,64	5,51	6,47	6,53	6,34	6,18	5,89	6,35	6,44	6,41	5,89	6,10	3,18				
Костромская область	5,60	5,57	5,80	6,45	6,01	6,26	6,07	6,27	6,00	6,15	6,04	5,23	4,85				
Курская область	5,49	5,12	6,35	6,06	5,80	5,65	5,28	5,12	5,24	5,40	5,09	5,44	2,66				
Липецкая область	5,43	5,37	6,19	6,10	6,43	6,09	5,82	5,74	6,13	5,14	4,98	5,99	3,84				
Московская область	5,72	5,57	6,50	6,46	6,36	6,00	5,83	5,95	6,20	5,94	5,89	5,89	2,87				
Орловская область	5,55	5,01	5,95	6,39	5,92	5,97	5,73	5,60	5,68	5,88	5,42	6,03	4,17				
Рязанская область	5,76	5,51	5,98	6,13	6,25	5,96	6,01	6,20	6,38	6,36	6,62	6,12	4,27				
Смоленская область	5,63	5,72	5,86	6,73	6,59	6,12	6,08	6,24	6,33	5,87	5,65	6,23	3,70				
Тамбовская область	5,57	5,15	5,67	6,28	6,02	5,88	5,90	5,22	6,39	6,19	6,00	5,31	2,99				
Тверская область	5,47	5,29	6,25	6,18	5,81	5,94	5,67	5,94	5,96	6,18	5,94	6,04	4,35				
Тульская область	5,68	5,62	6,09	6,32	6,17	6,51	5,84	5,95	6,14	5,97	5,77	5,95	3,61				
Ярославская область	5,79	5,79	6,24	6,35	6,17	6,19	6,03	6,51	6,22	6,36	5,86	5,80	4,61				
г. Москва	5,98	5,87	6,78	6,81	6,67	6,37	6,16	6,36	6,46	6,66	6,14	5,80	2,86				
<b>СЕВЕРО-ЗАПАДНЫЙ ФЕДЕРАЛЬНЫЙ ОКРУГ</b>	<b>5,51</b>	<b>5,34</b>	<b>6,38</b>	<b>6,51</b>	<b>6,20</b>	<b>5,92</b>	<b>5,65</b>	<b>5,86</b>	<b>5,66</b>	<b>5,84</b>	<b>5,37</b>	<b>5,74</b>	<b>4,41</b>				
Республика Карелия	5,48	5,48	6,08	6,45	6,22	6,23	5,89	6,04	5,87	6,18	5,65	5,52	4,36				
Республика Коми	5,75	5,40	6,24	6,86	6,12	6,20	6,15	6,33	5,77	5,85	5,41	6,76	4,17				
Архангельская область	5,18	5,32	6,51	6,49	6,45	6,07	5,95	6,11	6,27	5,85	5,97	6,47	5,35				
в том числе Ненецкий автономный округ	6,32	5,08	6,79	5,60	7,87	5,53	5,76	5,24	3,21	4,78	6,70	7,26	8,30				
Вологодская область	5,77	5,64	6,62	6,71	6,33	6,26	5,91	6,24	5,97	5,70	5,99	6,23	4,80				
Калининградская область	5,77	5,68	6,11	6,56	6,84	6,35	6,21	6,14	6,48	6,55	6,29	5,94	5,11				
Ленинградская область	5,39	5,15	6,28	6,53	6,03	5,57	5,39	5,68	5,30	5,64	4,98	5,36	4,31				
Мурманская область	5,61	5,28	6,05	6,53	6,49	6,16	5,84	6,36	5,96	6,47	5,41	6,32	3,98				
Новгородская область	5,48	5,30	6,34	6,75	6,02	5,57	5,64	5,57	6,23	5,87	5,28	5,29	4,92				
Псковская область	5,43	5,08	6,48	6,11	6,12	5,90	5,26	6,08	5,54	5,59	5,09	6,18	4,47				
г. Санкт-Петербург	5,49	5,33	6,44	6,46	6,16	5,90	5,60	5,79	5,59	5,82	5,30	5,66	4,33				

Продолжение табл. 22

	2021 г.												2022 г.				
	Май	Июнь	Июль	Август	Сентябрь	Октябрь	Ноябрь	Декабрь	Январь	Февраль	Март	Апрель	Май				
ЮЖНЫЙ ФЕДЕРАЛЬНЫЙ ОКРУГ	5,80	5,75	6,48	6,72	6,57	6,57	6,35	6,07	5,94	5,75	5,51	4,84	3,51				
Республика Адыгея (Адыгея)	5,33	6,20	6,76	6,42	5,60	6,95	6,53	6,03	6,13	3,82	4,82	4,32	4,69				
Республика Калмыкия	4,94	5,12	5,91	6,66	5,86	6,18	5,74	6,01	5,89	5,89	5,45	5,09	2,84				
Республика Крым	6,15	5,81	6,10	6,56	6,75	7,65	7,22	7,45	7,18	6,45	6,43	5,72	5,12				
Краснодарский край	5,90	6,01	6,80	6,94	6,95	6,96	6,59	5,94	5,63	5,62	5,22	4,18	3,28				
Астраханская область	5,34	5,58	6,30	6,72	6,49	6,33	5,97	5,48	6,02	5,61	5,42	5,36	4,31				
Волгоградская область	5,61	5,33	6,05	6,49	5,98	6,03	5,83	5,62	6,00	5,91	5,66	5,52	3,80				
Ростовская область	5,79	5,60	6,34	6,49	6,43	6,20	6,15	6,14	6,08	5,92	5,94	6,03	3,51				
г. Севастополь	6,17	5,87	6,63	7,34	7,04	5,82	8,14	7,56	7,45	5,94	5,58	6,24	3,87				
СЕВЕРО-КАВКАЗСКИЙ ФЕДЕРАЛЬНЫЙ ОКРУГ	5,58	5,59	6,23	6,38	6,28	6,12	5,94	5,78	6,14	5,91	5,63	6,22	3,45				
Республика Дагестан	5,23	5,69	5,81	6,41	6,03	5,81	5,53	5,90	6,05	6,12	5,53	5,60	4,11				
Республика Ингушетия	5,46	5,50	7,51	6,83	5,46	7,31	8,63	5,62	9,30	3,80	6,31	3,24	4,86				
Кабардино-Балкарская Республика	4,87	5,15	6,22	6,75	6,64	5,13	5,87	4,86	5,71	6,26	5,28	5,14	2,57				
Карачаево-Черкесская Республика	5,77	5,54	6,03	6,48	6,30	6,87	5,59	5,13	5,94	7,62	5,51	4,97	4,24				
Республика Северная Осетия – Алания	5,67	5,21	6,32	6,21	6,35	5,59	6,32	6,46	6,22	5,34	5,43	5,86	3,46				
Чеченская Республика	6,94	6,16	7,40	5,91	6,38	6,61	4,58	4,87	5,52	4,03	5,84	12,69	4,85				
Ставропольский край	5,70	5,65	6,29	6,41	6,36	6,39	6,10	5,81	6,24	6,05	5,73	5,64	3,21				
ПРИВОЛЖСКИЙ ФЕДЕРАЛЬНЫЙ ОКРУГ	5,47	5,34	5,89	6,21	6,06	5,87	5,75	5,74	5,92	5,75	5,53	5,66	4,30				
Республика Башкортостан	5,78	5,53	6,02	6,39	6,48	6,23	5,94	5,96	6,30	6,33	5,82	5,79	4,71				
Республика Марий Эл	5,06	4,98	6,09	5,91	5,44	5,96	5,42	5,13	5,72	5,28	5,28	6,33	4,42				
Республика Мордовия	4,96	5,19	5,88	6,28	5,46	5,85	5,64	5,62	6,15	5,82	5,52	6,12	1,95				
Республика Татарстан (Татарстан)	5,10	4,88	5,36	5,90	5,39	5,17	5,06	5,44	5,61	5,31	5,20	4,90	3,92				
Удмуртская Республика	5,52	5,29	5,65	5,90	5,70	5,14	5,24	4,83	4,67	4,36	5,09	5,37	4,95				
Чувашская Республика – Чувашия	5,34	5,44	5,73	6,15	6,37	5,84	5,98	6,10	5,95	6,01	5,60	5,72	3,97				
Пермский край	5,73	5,57	5,91	6,13	6,15	6,19	6,17	6,03	6,10	6,08	5,73	5,96	5,74				
Кировская область	5,48	5,47	5,80	6,44	6,19	5,72	5,92	6,02	5,76	5,00	5,38	6,03	4,09				
Нижегородская область	5,82	5,62	6,38	6,60	6,58	6,48	6,32	6,29	6,62	6,66	5,97	6,10	4,33				
Оренбургская область	5,67	5,35	5,89	6,46	6,16	6,14	6,07	5,72	6,41	5,80	5,93	5,70	4,08				
Пензенская область	4,97	4,92	5,71	5,62	5,68	5,60	5,42	5,26	5,13	4,72	5,13	5,70	4,06				
Самарская область	5,52	5,47	6,34	6,60	6,12	6,18	6,24	6,29	6,24	6,15	5,71	6,28	4,94				
Саратовская область	5,34	5,36	6,22	6,29	6,46	6,30	6,03	5,76	6,16	6,36	5,55	5,37	3,83				
Ульяновская область	5,51	5,44	5,96	6,11	6,19	6,04	5,74	5,35	6,23	5,90	5,68	6,53	4,67				



Окончание табл. 22

	2021 г.												2022 г.				
	Май	Июнь	Июль	Август	Сентябрь	Октябрь	Ноябрь	Декабрь	Январь	Февраль	Март	Апрель	Май				
УРАЛЬСКИЙ ФЕДЕРАЛЬНЫЙ ОКРУГ	5,60	5,42	6,34	6,32	6,27	6,14	6,07	5,91	5,98	6,05	5,67	6,10	5,40				
Курганская область	5,11	5,04	5,87	5,88	5,80	5,61	5,40	5,62	5,31	5,27	5,38	5,96	3,65				
Свердловская область	5,73	5,56	6,31	6,40	6,26	6,21	6,29	6,25	6,41	6,46	5,80	5,93	6,01				
Тюменская область	5,49	5,29	6,36	6,26	6,29	6,08	5,90	5,73	5,62	5,70	5,48	6,19	5,33				
в том числе Ханты-Мансийский автономный округ – Югра	5,33	5,22	6,22	6,23	6,36	6,19	6,03	5,73	5,66	6,01	5,54	5,97	5,41				
в том числе Ямало-Ненецкий автономный округ	5,83	5,55	6,28	6,55	6,73	6,42	6,40	6,14	6,06	6,26	5,60	6,91	6,37				
Челябинская область	5,73	5,63	6,43	6,43	6,43	6,26	6,29	5,79	6,09	6,22	5,98	6,25	4,64				
СИБИРСКИЙ ФЕДЕРАЛЬНЫЙ ОКРУГ	5,68	5,49	6,15	6,54	6,48	6,29	6,14	6,25	6,07	6,20	5,76	6,20	5,47				
Республика Алтай	6,03	5,88	4,35	4,37	7,54	7,12	5,32	5,95	4,27	5,27	4,68	5,27	5,02				
Республика Тыва	4,79	4,80	7,29	6,42	6,77	5,44	6,10	6,83	6,22	6,01	5,45	5,61	4,17				
Республика Хакасия	5,63	5,28	6,64	6,41	5,94	5,89	5,95	5,86	5,66	5,73	5,38	4,95	6,29				
Алтайский край	5,58	5,38	5,73	6,26	6,30	5,95	6,07	6,34	6,02	5,99	5,71	5,81	5,29				
Красноярский край	5,73	5,68	6,40	6,71	6,64	6,49	6,50	6,44	6,48	6,35	6,02	6,37	5,70				
Иркутская область	5,82	5,70	6,04	6,70	6,72	6,30	6,34	6,64	6,43	6,32	5,86	6,65	5,98				
Кемеровская область	5,73	5,53	6,20	6,64	6,37	6,28	5,95	6,14	5,83	5,81	5,55	7,07	5,23				
Новосибирская область	5,71	5,37	6,05	6,42	6,39	6,26	6,03	6,16	5,87	6,32	5,69	6,05	5,78				
Омская область	5,37	5,25	6,25	6,55	6,40	6,40	5,69	5,53	5,62	6,04	5,75	5,37	4,07				
Томская область	5,69	5,48	6,10	6,78	6,60	6,39	6,41	6,36	6,14	6,46	5,83	5,89	5,75				
ДАЛЬНЕВОСТОЧНЫЙ ФЕДЕРАЛЬНЫЙ ОКРУГ	4,41	4,45	4,44	4,80	4,50	3,81	3,79	3,73	3,85	3,78	3,39	3,54	3,75				
Республика Бурятия	3,98	4,39	4,36	5,42	4,67	3,66	4,54	4,43	4,16	4,47	3,73	3,88	3,42				
Республика Саха (Якутия)	4,23	4,42	4,03	4,40	4,24	3,15	3,61	3,50	3,89	2,60	2,79	4,02	4,13				
Забайкальский край	5,19	5,16	4,64	5,73	4,89	4,33	3,79	4,87	4,76	4,35	3,94	4,82	3,80				
Камчатский край	5,57	5,38	6,77	6,09	6,32	6,67	6,74	5,99	5,10	6,07	5,74	6,28	4,85				
Приморский край	3,79	3,92	4,12	3,74	4,02	3,27	3,14	3,34	3,12	3,51	3,10	2,76	3,20				
Хабаровский край	4,67	4,56	4,61	5,02	4,70	3,87	3,45	3,05	3,98	3,53	3,32	3,18	3,54				
Амурская область	5,03	5,24	5,96	6,68	4,60	4,95	5,14	4,01	4,39	4,97	3,72	3,75	4,49				
Магаданская область	6,09	5,42	6,90	6,68	6,80	6,28	6,80	7,17	6,29	6,95	6,39	6,31	4,90				
Сахалинская область	4,18	4,23	3,20	4,65	4,21	3,99	3,14	3,15	3,11	4,22	3,74	2,99	2,85				
Еврейская автономная область	5,74	4,05	4,69	1,97	4,54	2,64	4,40	3,61	5,26	3,25	2,92	2,02	3,74				
Чукотский автономный округ	5,40	5,22	7,02	7,07	5,97	6,11	5,50	6,72	5,95	5,60	5,53	4,35	8,90				

Табл. 23

ДОЛЯ ПРЕДОСТАВЛЕННЫХ ИЖК В ОБЩЕМ ОБЪЕМЕ КРЕДИТОВ, ПРЕДОСТАВЛЕННЫХ ФИЗИЧЕСКИМ ЛИЦАМ – РЕЗИДЕНТАМ В РУБЛЯХ  
И ИНОСТРАННОЙ ВАЛЮТЕ В ТЕЧЕНИЕ МЕСЯЦА, В РАЗРЕЗЕ СУБЪЕКТОВ РОССИЙСКОЙ ФЕДЕРАЦИИ

	2021 г.												2022 г.				
	Май	Июнь	Июль	Август	Сентябрь	Октябрь	Ноябрь	Декабрь	Январь	Февраль	Март	Апрель	Май				
<b>РОССИЙСКАЯ ФЕДЕРАЦИЯ</b>	<b>25,70</b>	<b>29,13</b>	<b>25,06</b>	<b>24,13</b>	<b>26,15</b>	<b>27,65</b>	<b>27,43</b>	<b>30,99</b>	<b>22,27</b>	<b>27,68</b>	<b>38,89</b>	<b>18,26</b>	<b>13,55</b>				
ЦЕНТРАЛЬНЫЙ ФЕДЕРАЛЬНЫЙ ОКРУГ	26,85	30,71	25,21	24,22	26,34	28,07	28,23	31,53	22,58	27,44	33,44	16,81	14,22				
Белгородская область	20,65	24,06	21,76	20,12	22,05	23,17	22,66	24,47	18,21	23,17	38,25	11,36	12,30				
Брянская область	23,64	28,75	23,60	22,50	25,46	27,15	25,73	28,56	19,55	26,26	34,78	13,85	12,77				
Владимирская область	25,18	27,56	24,42	24,86	25,27	27,66	25,63	30,91	17,96	26,00	38,26	15,72	13,28				
Воронежская область	26,26	30,08	24,53	23,28	25,27	27,47	25,16	30,52	21,58	28,36	43,18	17,89	11,98				
Ивановская область	23,30	25,45	21,91	21,82	25,24	26,01	24,12	27,14	19,16	27,09	35,44	13,79	11,77				
Калужская область	28,62	31,25	25,95	26,91	27,39	28,92	28,07	32,18	20,72	27,37	37,06	18,23	12,93				
Костромская область	26,32	28,19	26,80	25,46	24,80	29,02	24,60	28,10	19,05	20,61	42,73	19,37	13,81				
Курская область	22,86	24,75	23,47	20,85	23,78	26,39	28,02	28,15	20,61	25,21	38,08	17,03	14,74				
Липецкая область	21,91	24,92	22,65	22,67	23,56	23,95	22,72	25,36	16,10	23,18	33,77	14,13	10,34				
Московская область	27,18	31,01	25,07	24,52	26,54	28,30	28,50	31,87	23,90	28,08	37,08	19,05	17,45				
Орловская область	23,83	28,14	22,89	23,10	26,33	25,67	26,52	29,45	19,05	26,77	38,83	14,14	13,05				
Рязанская область	25,27	31,23	25,21	24,05	26,92	28,61	26,61	31,85	21,48	27,88	42,79	16,29	13,57				
Смоленская область	23,54	27,14	21,01	21,36	21,87	24,89	24,64	27,14	18,03	23,52	35,11	15,60	11,38				
Тамбовская область	23,70	26,43	22,35	22,18	23,77	25,68	24,61	28,52	17,88	24,27	35,60	12,70	12,25				
Тверская область	24,24	30,13	24,06	22,74	27,60	27,47	26,87	30,01	19,74	27,29	38,33	15,45	11,79				
Тульская область	24,28	28,38	24,11	23,46	25,36	26,21	27,09	29,56	21,94	27,07	41,61	16,53	13,22				
Ярославская область	22,18	25,93	22,27	20,37	23,10	23,74	24,34	27,14	17,43	25,01	35,19	15,62	11,21				
г. Москва	28,59	32,63	26,50	25,07	27,27	29,17	30,08	33,23	24,05	28,13	28,79	16,43	13,71				
<b>СЕВЕРО-ЗАПАДНЫЙ ФЕДЕРАЛЬНЫЙ ОКРУГ</b>	<b>26,56</b>	<b>29,88</b>	<b>24,33</b>	<b>23,38</b>	<b>26,11</b>	<b>27,73</b>	<b>27,92</b>	<b>31,03</b>	<b>23,84</b>	<b>28,40</b>	<b>38,34</b>	<b>18,52</b>	<b>13,36</b>				
Республика Карелия	22,21	25,77	20,47	19,79	21,09	23,30	23,22	24,26	18,08	22,73	34,23	12,18	7,79				
Республика Коми	24,70	27,02	23,16	25,60	24,67	25,37	23,64	27,21	18,41	24,82	41,55	16,25	13,64				
Архангельская область	25,36	29,35	25,09	22,83	25,52	29,33	26,89	29,44	20,23	27,84	45,23	16,44	13,02				
в том числе Ненецкий автономный округ	25,73	17,43	20,24	15,67	18,38	29,88	24,66	28,24	12,77	23,74	49,25	26,57	8,37				
Вологодская область	24,44	25,93	21,52	23,15	24,52	26,19	26,34	27,94	20,04	26,92	41,56	13,92	10,22				
Калининградская область	25,28	25,25	21,40	21,54	22,01	22,89	23,15	26,28	18,45	22,81	31,33	13,22	8,83				
Ленинградская область	26,68	29,71	23,22	23,15	24,87	27,48	27,93	30,87	23,28	28,26	38,58	18,46	15,23				
Мурманская область	20,58	24,44	19,53	18,63	19,69	20,77	21,43	24,39	17,54	21,53	37,32	14,74	10,82				
Новгородская область	24,17	26,01	21,23	21,06	22,76	25,44	24,03	27,75	19,68	25,80	33,32	14,07	9,14				
Псковская область	21,83	23,78	18,28	18,19	21,28	22,65	21,58	25,06	17,22	21,34	35,10	16,76	10,73				
г. Санкт-Петербург	28,71	32,85	26,79	24,75	28,91	30,11	30,95	34,26	27,76	31,19	38,36	21,13	14,77				

(%)

Продолжение табл. 23

	2021 г.												2022 г.				
	Май	Июнь	Июль	Август	Сентябрь	Октябрь	Ноябрь	Декабрь	Январь	Февраль	Март	Апрель	Май				
ЮЖНЫЙ ФЕДЕРАЛЬНЫЙ ОКРУГ	22,82	25,91	23,42	21,75	22,66	23,88	22,32	26,38	19,10	23,32	36,80	17,55	13,29				
Республика Адыгея (Адыгея)	15,50	19,61	17,38	19,14	18,61	16,55	15,21	19,98	12,78	21,56	31,64	14,19	7,94				
Республика Калмыкия	23,34	31,85	25,52	25,50	29,29	30,57	27,76	30,91	22,93	28,58	44,62	19,49	16,35				
Республика Крым	24,39	30,42	31,31	25,64	25,99	27,19	25,70	31,42	20,72	25,09	25,03	18,70	10,90				
Краснодарский край	23,12	25,99	23,19	21,55	21,43	22,11	20,21	24,36	18,48	23,25	37,21	19,72	15,06				
Астраханская область	22,13	24,28	23,78	22,61	24,61	25,59	25,74	28,10	20,94	24,73	43,32	17,95	12,54				
Волгоградская область	22,93	25,51	22,33	21,55	22,61	24,68	23,42	27,30	18,42	22,73	36,44	14,74	12,30				
Ростовская область	22,31	25,37	23,00	21,03	23,22	25,22	23,58	27,83	20,03	22,85	37,52	14,86	11,97				
г. Севастополь	31,06	30,90	28,87	26,13	26,96	27,46	28,94	30,68	19,88	25,04	29,48	23,70	11,13				
СЕВЕРО-КАВКАЗСКИЙ ФЕДЕРАЛЬНЫЙ ОКРУГ	23,21	25,65	24,96	24,39	26,08	28,00	25,34	26,72	20,93	26,25	42,94	20,82	14,49				
Республика Дагестан	28,86	30,31	32,11	28,52	32,20	35,02	30,59	31,19	24,08	31,11	47,39	21,51	15,52				
Республика Ингушетия	14,36	17,27	25,60	22,36	26,37	23,67	18,10	12,71	7,43	18,47	31,87	18,69	5,53				
Кабардино-Балкарская Республика	22,55	26,86	26,63	24,18	24,47	28,00	25,98	28,08	22,24	26,66	42,56	17,83	13,15				
Карачаево-Черкесская Республика	21,05	21,54	25,00	23,89	27,92	29,62	26,37	29,66	21,76	25,51	46,80	18,84	7,79				
Республика Северная Осетия – Алания	22,03	23,10	20,93	19,01	22,69	26,04	24,13	26,13	23,98	26,20	42,12	18,02	12,69				
Чеченская Республика	30,10	29,61	34,56	35,74	34,30	33,72	23,97	18,68	18,27	34,38	51,12	48,88	32,25				
Ставропольский край	21,30	24,64	21,83	22,52	23,45	25,00	23,99	26,10	19,68	23,63	40,02	16,36	12,62				
ПРИВОЛЖСКИЙ ФЕДЕРАЛЬНЫЙ ОКРУГ	25,22	28,28	25,43	24,82	26,81	28,77	28,22	31,79	22,56	28,56	43,48	17,95	12,47				
Республика Башкортостан	25,95	29,38	27,07	26,61	29,35	30,80	30,06	34,64	24,71	30,89	49,79	20,43	13,96				
Республика Марий Эл	23,16	26,46	23,35	24,98	25,31	28,48	26,15	30,39	20,25	26,47	41,27	13,79	10,55				
Республика Мордовия	24,83	32,98	24,71	24,80	26,29	29,81	27,29	30,21	23,97	30,66	41,47	15,49	16,56				
Республика Татарстан (Татарстан)	26,12	28,13	27,50	27,13	30,30	33,51	32,79	37,11	27,20	34,35	49,66	22,88	15,93				
Удмуртская Республика	27,20	30,83	28,04	25,44	28,63	29,77	30,53	33,62	26,05	30,96	51,65	25,56	13,32				
Чувашская Республика – Чувашия	30,80	33,50	28,41	29,22	30,17	32,21	33,03	32,40	22,84	29,99	46,92	20,09	16,51				
Пермский край	24,05	28,22	24,99	24,19	25,57	26,56	26,66	28,38	20,77	26,84	41,29	15,12	10,44				
Кировская область	28,01	28,94	25,47	23,98	26,83	27,73	25,91	30,29	19,37	26,03	41,64	15,44	8,90				
Нижегородская область	25,13	28,13	24,09	22,69	24,43	26,76	25,84	29,32	20,40	25,72	36,88	15,36	11,04				
Оренбургская область	24,15	26,79	24,97	24,46	25,62	27,58	27,29	30,02	20,49	25,61	42,13	18,27	11,76				
Пензенская область	27,20	32,05	26,05	26,07	28,83	29,98	30,27	34,96	23,97	29,75	44,52	18,64	12,81				
Самарская область	22,46	24,43	22,21	21,22	21,67	24,00	22,98	28,09	18,50	23,98	34,27	13,61	9,76				
Саратовская область	22,02	26,06	23,15	23,18	24,83	26,14	25,83	28,13	19,91	24,60	34,99	12,67	9,80				
Ульяновская область	24,94	27,81	23,39	24,04	25,51	27,38	26,86	30,47	21,89	27,77	42,11	16,56	12,44				

Окончание табл. 23

	2021 г.												2022 г.				
	Май	Июнь	Июль	Август	Сентябрь	Октябрь	Ноябрь	Декабрь	Январь	Февраль	Март	Апрель	Май				
УРАЛЬСКИЙ ФЕДЕРАЛЬНЫЙ ОКРУГ	25,45	29,44	25,12	24,37	26,29	27,52	27,13	31,27	21,76	28,35	43,11	18,08	12,38				
Курганская область	23,83	26,79	23,47	23,66	26,01	24,23	26,94	28,46	19,12	28,16	41,70	14,39	8,73				
Свердловская область	23,90	28,37	23,31	23,20	25,12	26,29	25,71	30,42	21,79	28,26	42,30	16,60	11,46				
Тюменская область	28,24	32,17	27,17	26,18	28,36	30,04	29,53	33,74	23,65	29,82	46,79	21,10	14,53				
в том числе Ханты-Мансийский автономный округ – Югра	29,57	33,06	28,38	27,37	29,22	32,32	30,89	34,71	24,27	31,13	48,04	19,85	12,05				
в том числе Ямало-Ненецкий автономный округ	28,87	33,75	27,95	27,63	28,80	28,91	29,04	32,94	23,11	27,94	48,09	24,70	17,51				
Челябинская область	22,73	26,23	24,21	22,70	24,07	25,12	24,63	28,39	18,82	25,84	37,81	15,84	10,59				
СИБИРСКИЙ ФЕДЕРАЛЬНЫЙ ОКРУГ	24,44	27,61	24,13	23,55	25,56	26,30	26,20	29,97	20,15	26,86	40,07	15,89	11,35				
Республика Алтай	11,94	16,17	13,56	13,58	12,56	15,50	14,44	16,20	8,92	11,38	29,08	8,76	7,87				
Республика Тыва	17,74	18,87	21,35	22,31	25,61	25,46	21,89	27,96	23,13	27,68	52,06	21,60	12,33				
Республика Хакасия	19,51	23,87	22,50	20,97	22,73	23,59	21,96	27,13	20,10	24,00	38,66	10,34	8,69				
Алтайский край	24,28	28,07	23,91	23,43	26,35	25,20	25,97	28,62	18,73	25,71	38,12	12,99	9,64				
Красноярский край	25,23	28,53	24,59	23,65	26,05	27,70	28,34	31,90	21,44	29,40	42,53	18,78	13,23				
Иркутская область	22,53	23,47	21,77	21,11	22,98	23,39	22,07	27,44	17,85	24,71	39,50	15,75	9,94				
Кемеровская область	21,52	25,14	20,45	21,15	22,02	22,47	23,24	25,55	17,34	23,64	37,43	14,21	9,27				
Новосибирская область	29,85	32,88	28,35	27,77	30,32	31,96	32,38	35,30	23,71	31,39	43,10	17,26	12,83				
Омская область	24,25	28,29	25,39	25,69	26,92	27,21	25,37	30,94	20,68	25,55	36,48	14,47	12,57				
Томская область	23,75	28,22	25,52	21,49	23,26	23,95	24,27	28,26	19,71	24,16	37,74	16,72	11,56				
ДАЛЬНЕВОСТОЧНЫЙ ФЕДЕРАЛЬНЫЙ ОКРУГ	27,30	30,32	28,48	27,16	29,22	30,19	31,13	35,89	26,69	33,12	49,29	30,55	18,57				
Республика Бурятия	20,78	23,93	21,24	20,26	21,88	25,17	24,15	30,02	22,60	28,39	43,98	27,21	14,15				
Республика Саха (Якутия)	32,46	34,00	34,66	34,59	34,93	37,71	37,13	40,48	34,36	39,75	57,20	44,10	26,43				
Забайкальский край	23,87	25,42	23,08	23,71	26,25	27,03	27,05	31,41	21,58	29,20	48,60	24,71	15,67				
Камчатский край	24,99	24,77	23,48	24,98	26,49	26,61	29,49	33,48	22,92	33,01	44,83	22,16	16,13				
Приморский край	28,03	32,47	29,28	27,66	30,64	30,57	32,79	37,29	27,31	34,75	51,47	30,48	18,60				
Хабаровский край	28,74	31,39	29,65	27,65	30,92	30,18	31,83	35,30	26,12	30,76	44,96	28,23	17,46				
Амурская область	27,37	29,99	25,79	25,62	27,80	31,44	32,74	39,47	30,47	38,08	53,41	35,98	23,46				
Магаданская область	28,35	31,46	31,32	27,73	27,54	31,07	30,95	37,00	22,63	26,82	40,87	11,06	8,13				
Сахалинская область	27,79	31,75	31,47	26,29	28,54	28,34	28,66	36,25	24,53	28,04	44,25	23,17	13,60				
Еврейская автономная область	22,42	25,26	22,08	20,62	22,80	21,35	22,96	25,96	22,12	28,52	38,70	24,16	18,97				
Чукотский автономный округ	28,28	37,05	33,16	30,51	28,38	26,91	32,77	32,78	24,04	24,41	40,94	19,01	24,35				

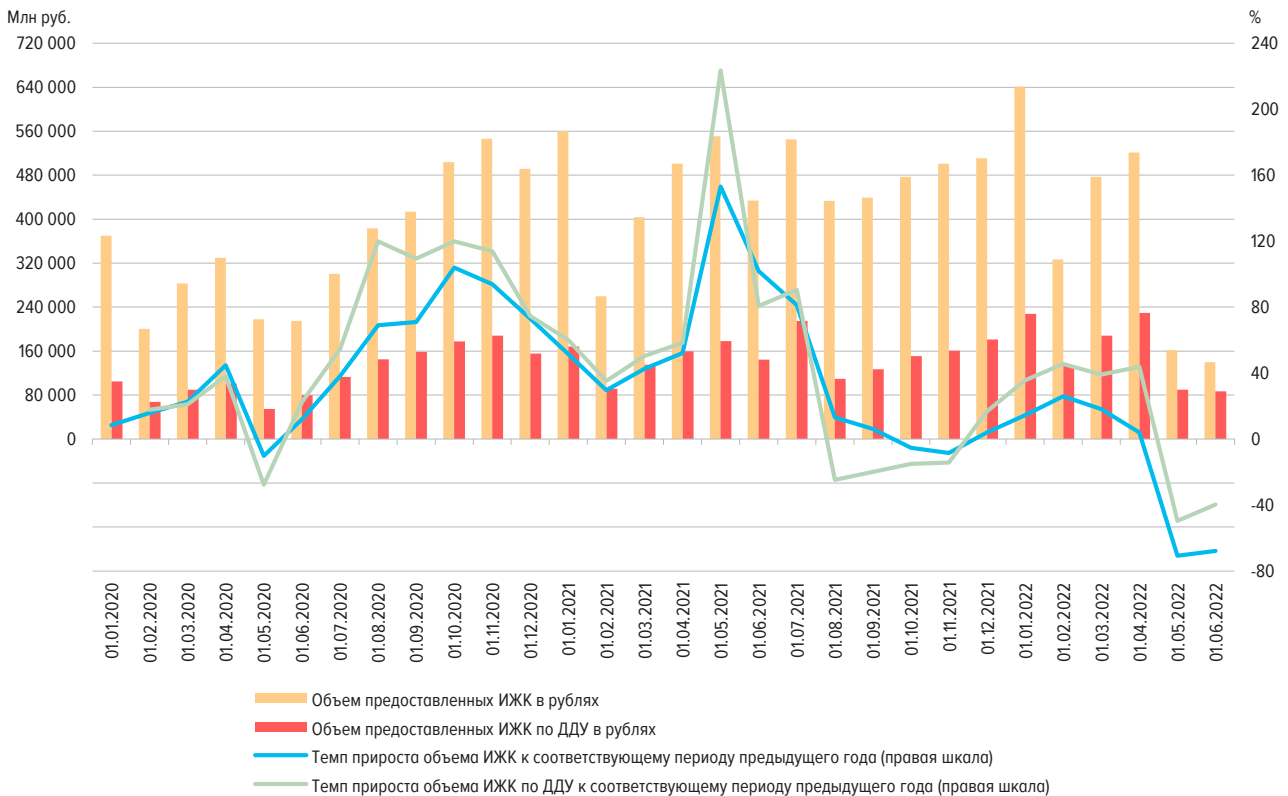
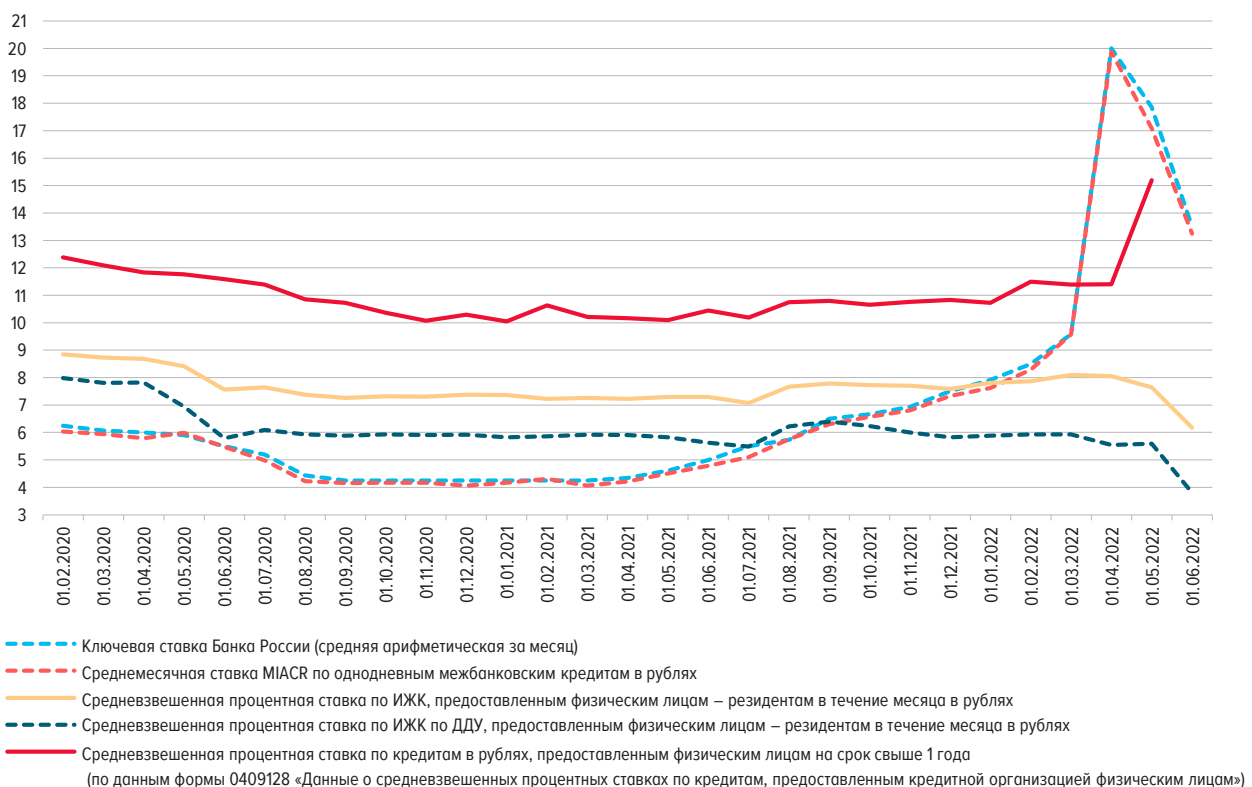
ДИНАМИКА ОБЪЕМА ИЖК, В ТОМ ЧИСЛЕ ИЖК ПО ДДУ, ПРЕДОСТАВЛЕННЫХ ФИЗИЧЕСКИМ ЛИЦАМ – РЕЗИДЕНТАМ В РУБЛЯХ Рис. 1ДИНАМИКА ПРОЦЕНТНЫХ СТАВОК (% ГОДОВЫХ) Рис. 2

**СТРУКТУРА И ДИНАМИКА ЗАДОЛЖЕННОСТИ ПО ИЖК, ПРЕДОСТАВЛЕННЫМ ФИЗИЧЕСКИМ ЛИЦАМ – РЕЗИДЕНТАМ В РУБЛЯХ И ИНОСТРАННОЙ ВАЛЮТЕ, ВКЛЮЧАЯ ЗАДОЛЖЕННОСТЬ ПО ПРИОБРЕТЕННЫМ ПРАВАМ ТРЕБОВАНИЯ ПО ИЖК В РУБЛЯХ И ИНОСТРАННОЙ ВАЛЮТЕ (МЛРД РУБ.)**

Рис. 3а

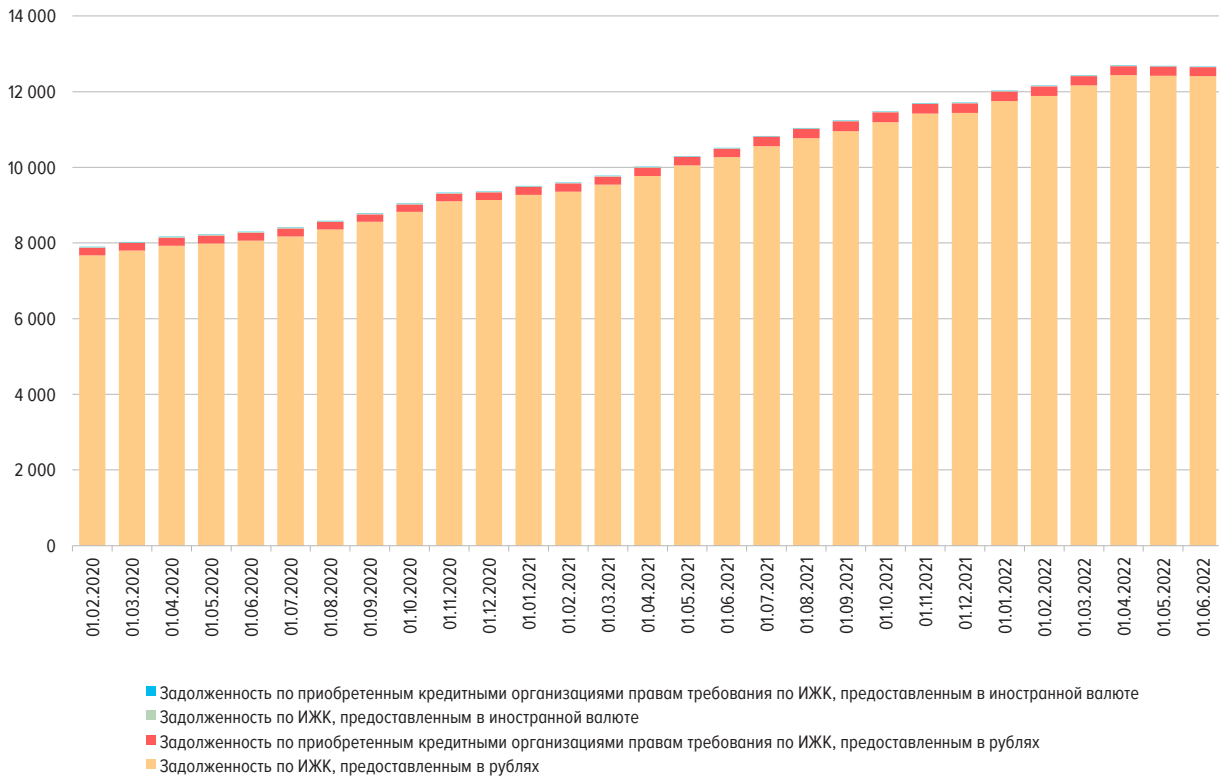

**АБСОЛЮТНОЕ ИЗМЕНЕНИЕ ЗАДОЛЖЕННОСТИ ПО ИЖК (ЗА МЕСЯЦ), ПРЕДОСТАВЛЕННЫМ ФИЗИЧЕСКИМ ЛИЦАМ – РЕЗИДЕНТАМ В РУБЛЯХ И ИНОСТРАННОЙ ВАЛЮТЕ, ВКЛЮЧАЯ ЗАДОЛЖЕННОСТЬ ПО ПРИОБРЕТЕННЫМ ПРАВАМ ТРЕБОВАНИЯ ПО ИЖК В РУБЛЯХ И ИНОСТРАННОЙ ВАЛЮТЕ (МЛРД РУБ.)**

Рис. 3б

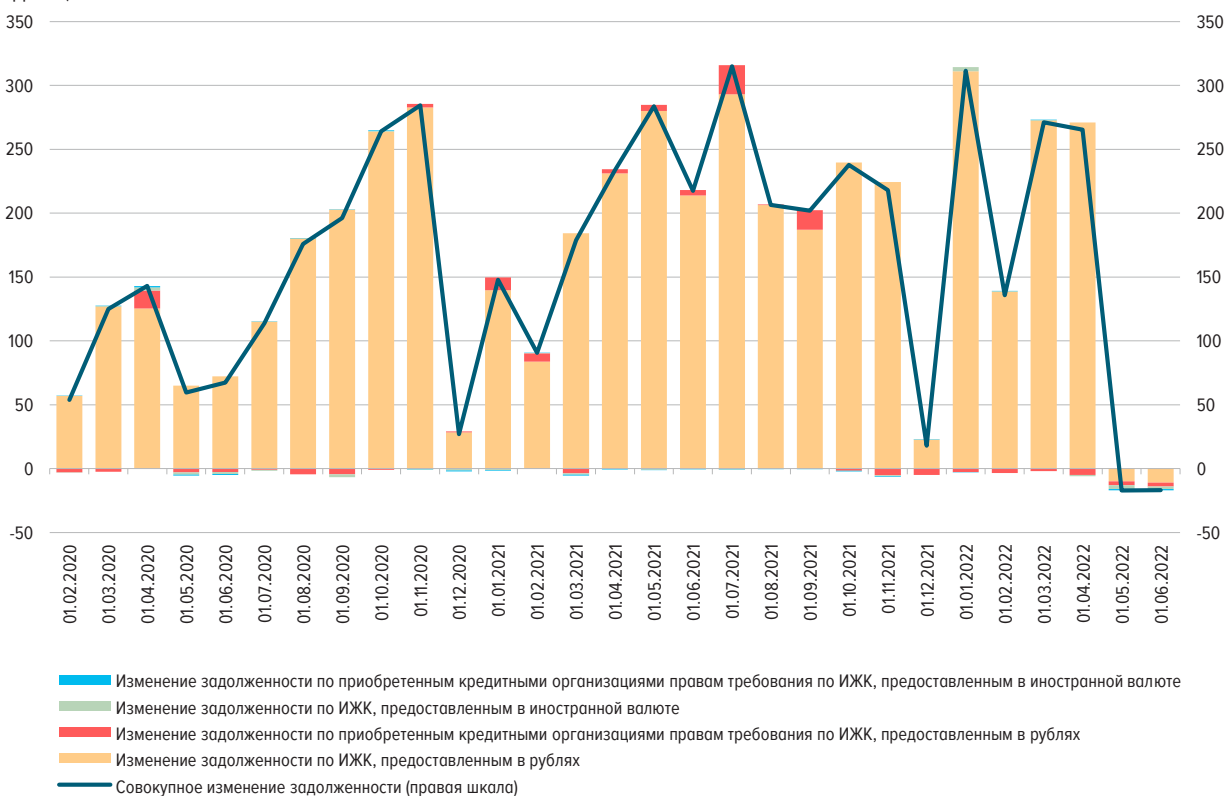

## ЗАДОЛЖЕННОСТЬ ПО ИЖК, ПРЕДОСТАВЛЕННЫМ ФИЗИЧЕСКИМ ЛИЦАМ – РЕЗИДЕНТАМ В РУБЛЯХ

Рис. 4а

ЗАДОЛЖЕННОСТЬ ПО ИЖК, ПРЕДОСТАВЛЕННЫМ ФИЗИЧЕСКИМ ЛИЦАМ – РЕЗИДЕНТАМ  
В ИНОСТРАННОЙ ВАЛЮТЕ

Рис. 4б



## ДОЛЯ ПРОСРОЧЕННОЙ ЗАДОЛЖЕННОСТИ В ЗАДОЛЖЕННОСТИ ПО ИЖК, ПРЕДОСТАВЛЕННЫМ ФИЗИЧЕСКИМ ЛИЦАМ – РЕЗИДЕНТАМ В РУБЛЯХ, В ДИНАМИКЕ

Рис. 5а

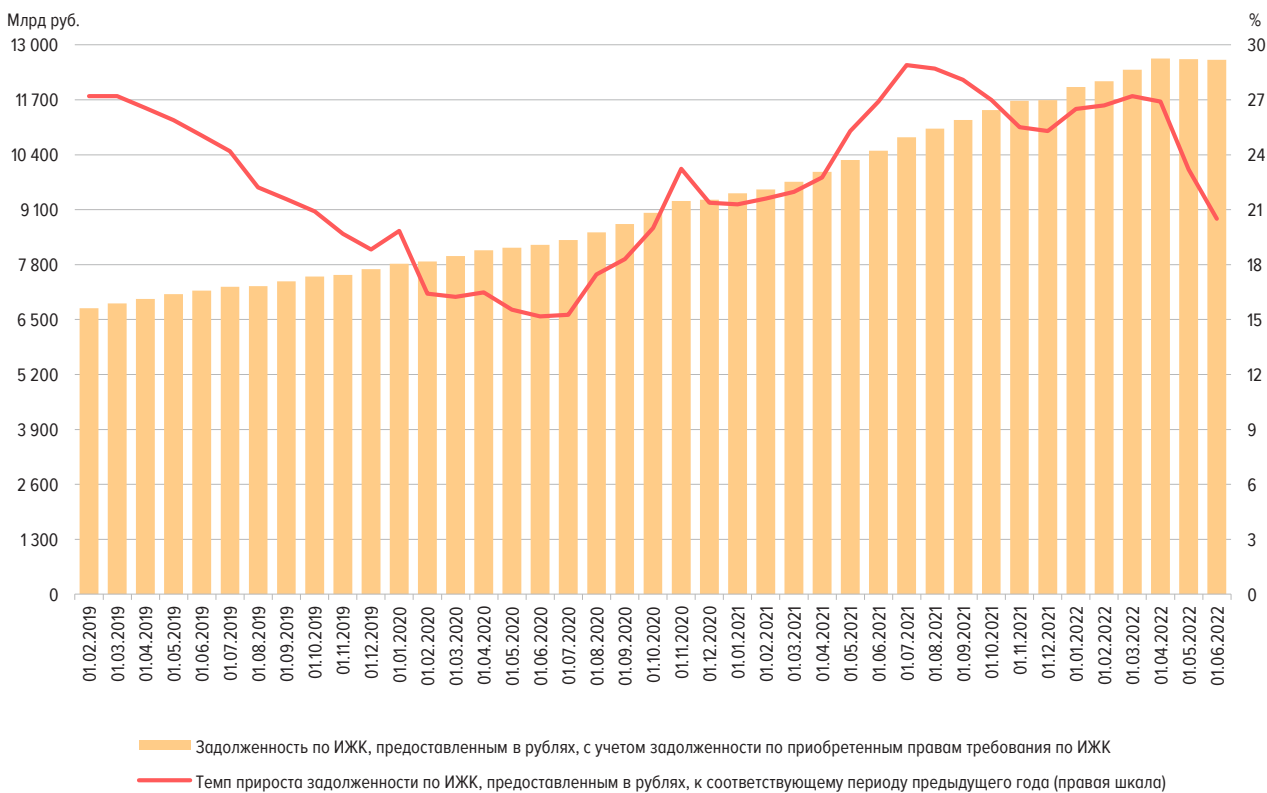
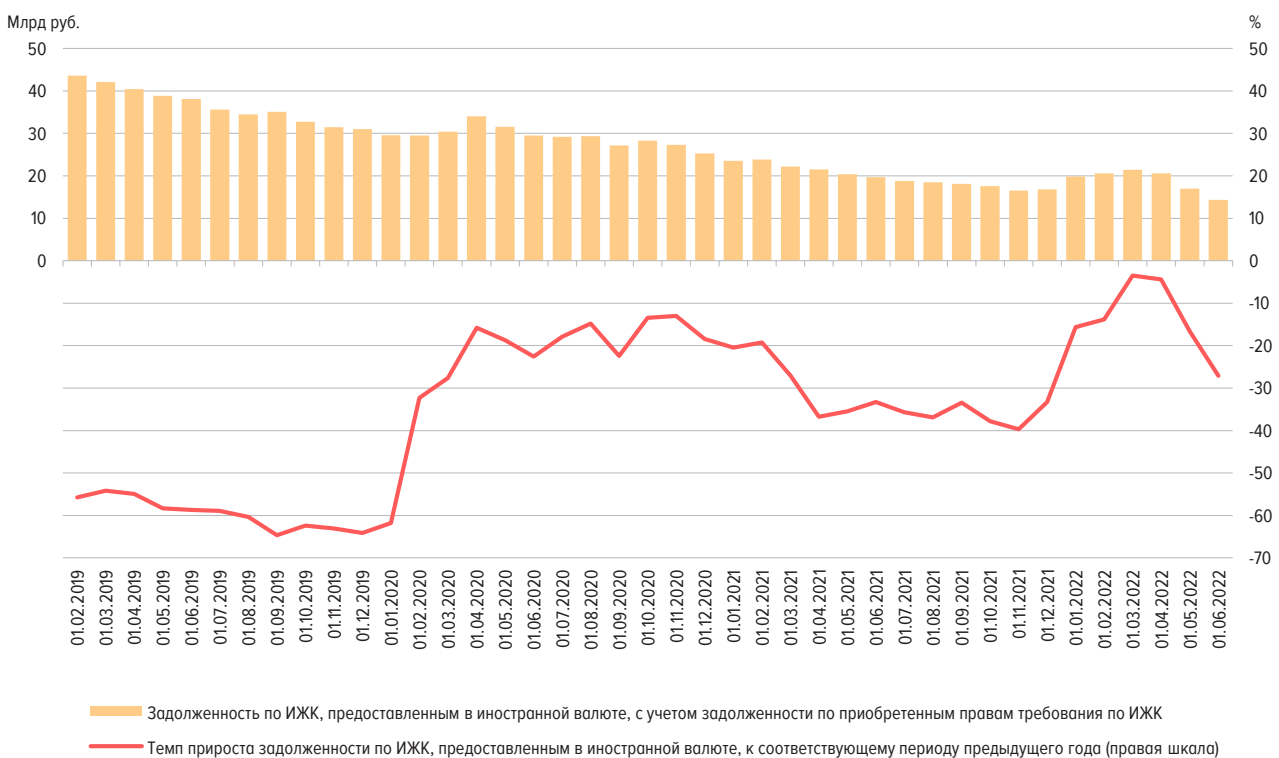
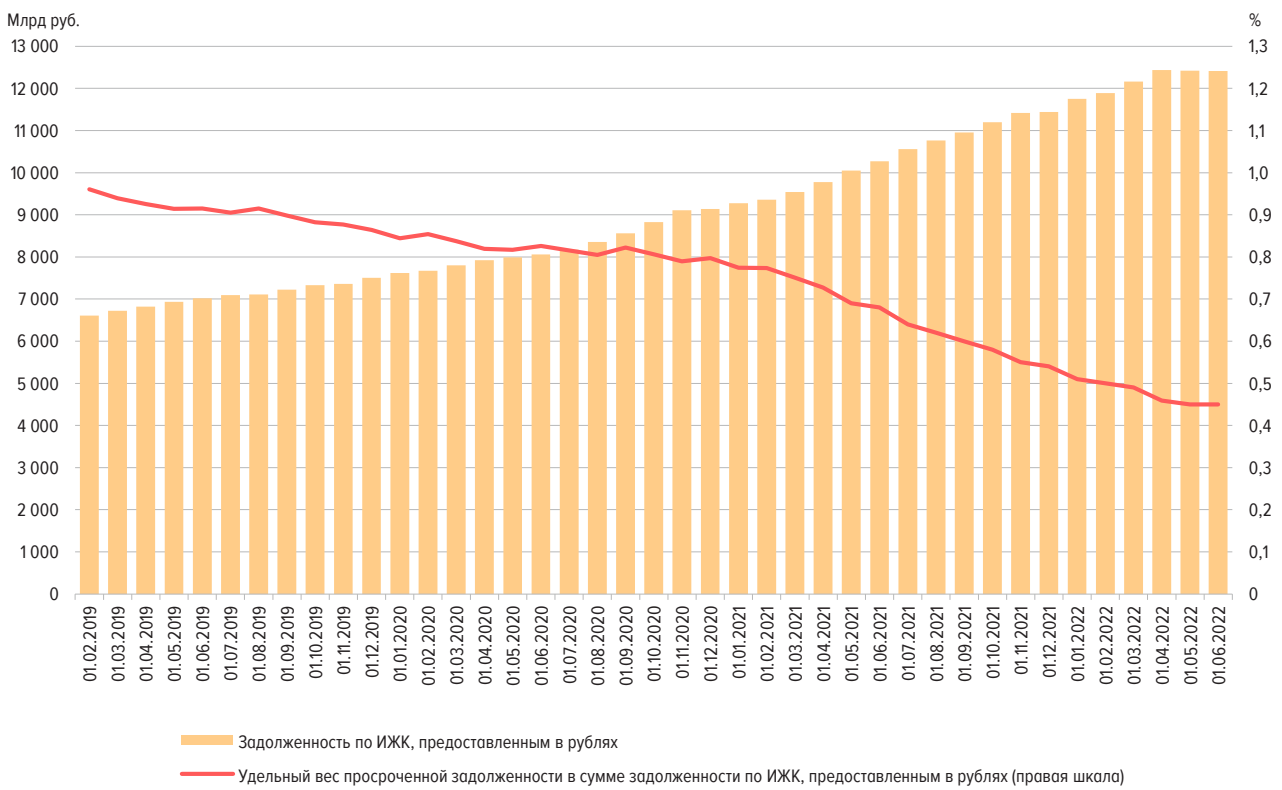

## ДОЛЯ ПРОСРОЧЕННОЙ ЗАДОЛЖЕННОСТИ В ЗАДОЛЖЕННОСТИ ПО ИЖК, ПРЕДОСТАВЛЕННЫМ ФИЗИЧЕСКИМ ЛИЦАМ – РЕЗИДЕНТАМ В ИНОСТРАННОЙ ВАЛЮТЕ, В ДИНАМИКЕ

Рис. 5б

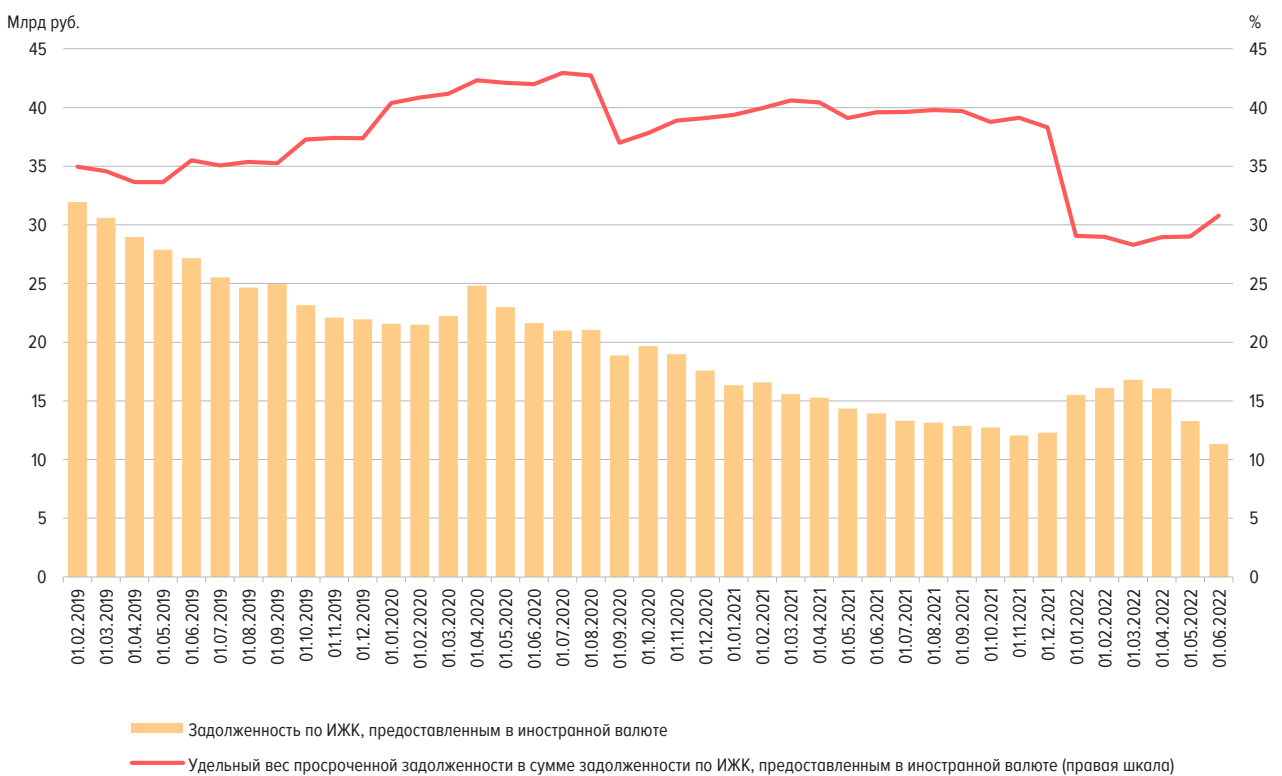



ОБЪЕМ ИЖК, ПРЕДОСТАВЛЕННЫХ ФИЗИЧЕСКИМ ЛИЦАМ – РЕЗИДЕНТАМ ЗА КВАРТАЛ,  
В РАЗРЕЗЕ ФЕДЕРАЛЬНЫХ ОКРУГОВ РОССИЙСКОЙ ФЕДЕРАЦИИ<sup>1</sup>  
(МЛРД РУБ.)

Рис. 6

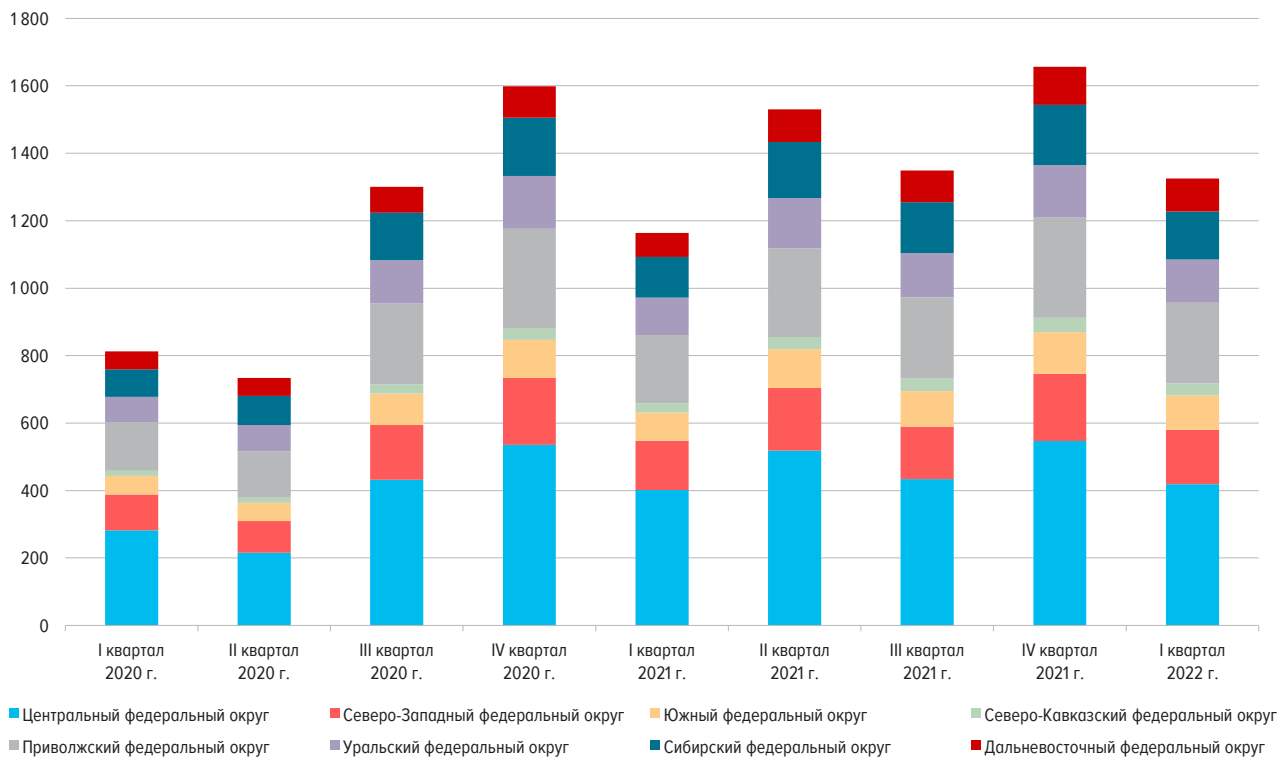

<sup>1</sup> Данные за II квартал 2022 г. будут опубликованы в выпуске №7 (27).

ЗАДОЛЖЕННОСТЬ ПО ИЖК, ПРЕДОСТАВЛЕННЫМ ФИЗИЧЕСКИМ ЛИЦАМ – РЕЗИДЕНТАМ НА КОНЕЦ КВАРТАЛА,  
В РАЗРЕЗЕ ФЕДЕРАЛЬНЫХ ОКРУГОВ РОССИЙСКОЙ ФЕДЕРАЦИИ<sup>1</sup>  
(МЛРД РУБ.)

Рис. 7

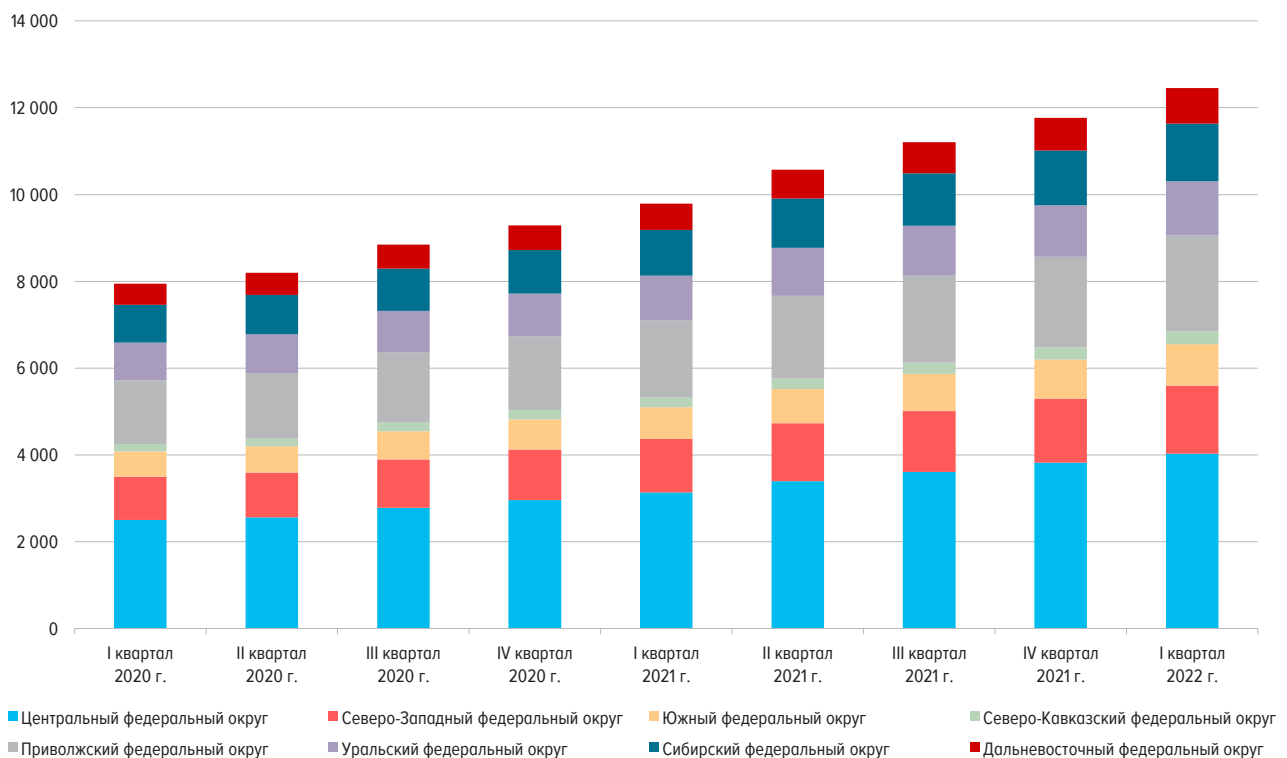

<sup>1</sup> Данные за II квартал 2022 г. будут опубликованы в выпуске №7 (27).

ДОЛЯ ИЖК В ОБЩЕМ ОБЪЕМЕ КРЕДИТОВ, ПРЕДОСТАВЛЕННЫХ ФИЗИЧЕСКИМ ЛИЦАМ – РЕЗИДЕНТАМ,  
ИТОГО ЗА КВАРТАЛ, В РАЗРЕЗЕ ФЕДЕРАЛЬНЫХ ОКРУГОВ РОССИЙСКОЙ ФЕДЕРАЦИИ<sup>1</sup>

Рис. 8

<sup>1</sup> Данные за II квартал 2022 г. будут опубликованы в выпуске №7 (27).ДИАПАЗОН СРЕДНЕВЗВЕШЕННЫХ СТАВОК ПО ИЖК, В ТОМ ЧИСЛЕ ПО ИЖК ПО ДДУ, В РУБЛЯХ,  
ПРЕДОСТАВЛЕННЫМ В МАЕ 2022 ГОДА

Рис. 9



СРЕДНЕВЗВЕШЕННАЯ ПРОЦЕНТНАЯ СТАВКА ПО ИЖК В РУБЛЯХ ЗА МАЙ 2022 Г.  
В РАЗРЕЗЕ СУБЪЕКТОВ РОССИЙСКОЙ ФЕДЕРАЦИИ  
(% ГОДОВЫХ)

Рис. 10

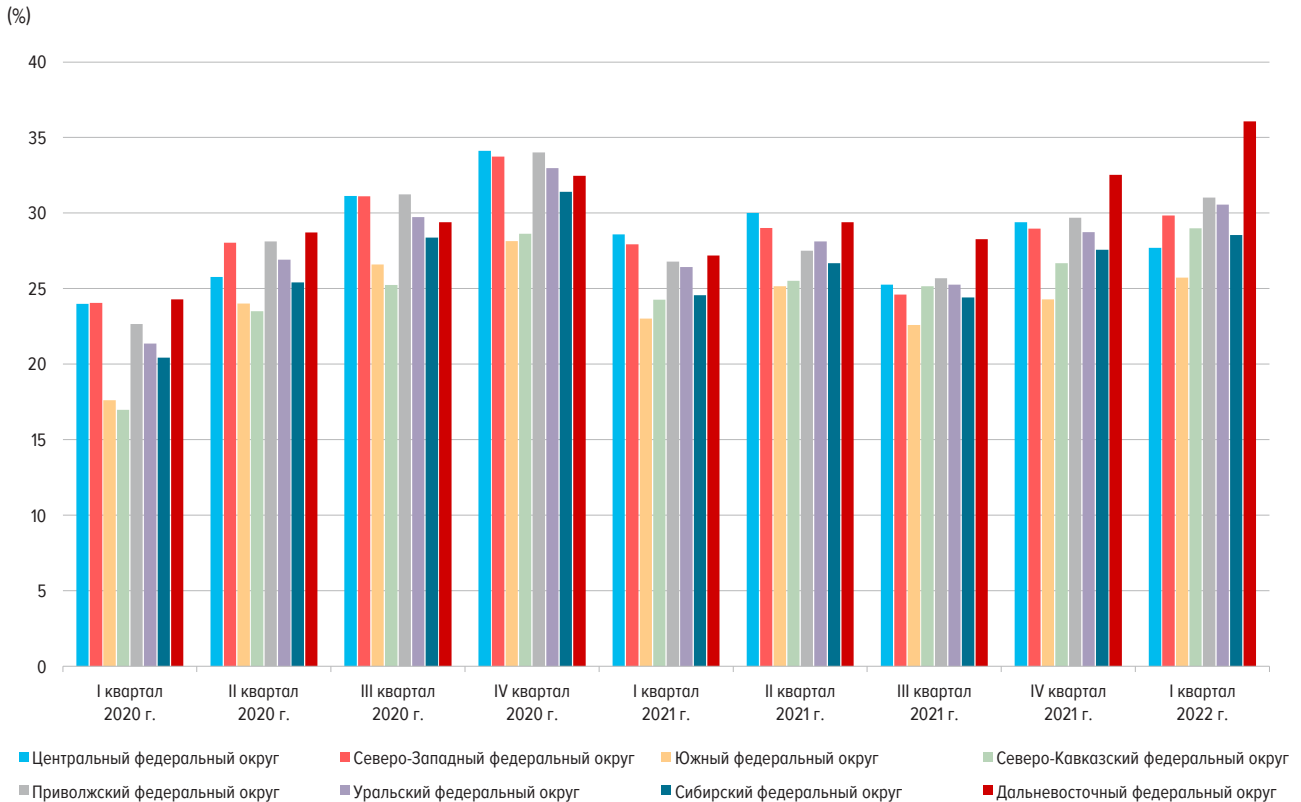
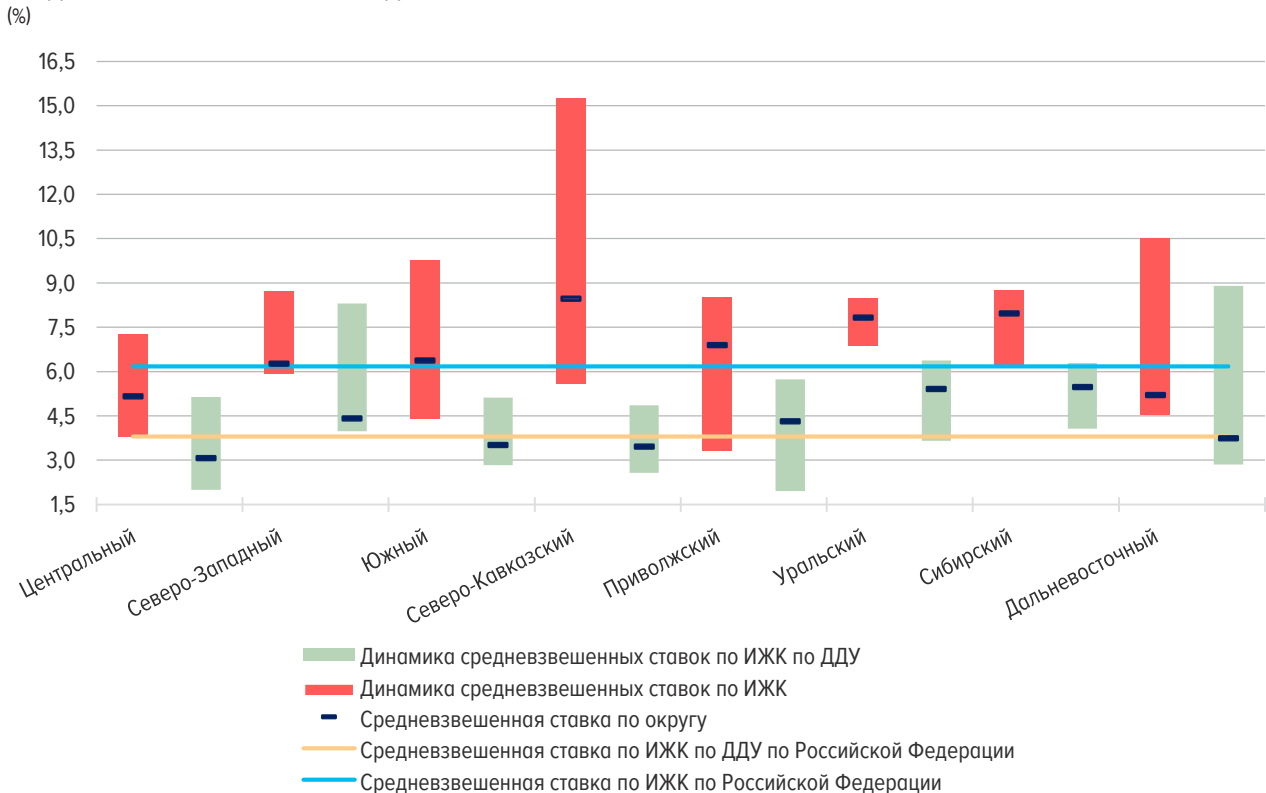
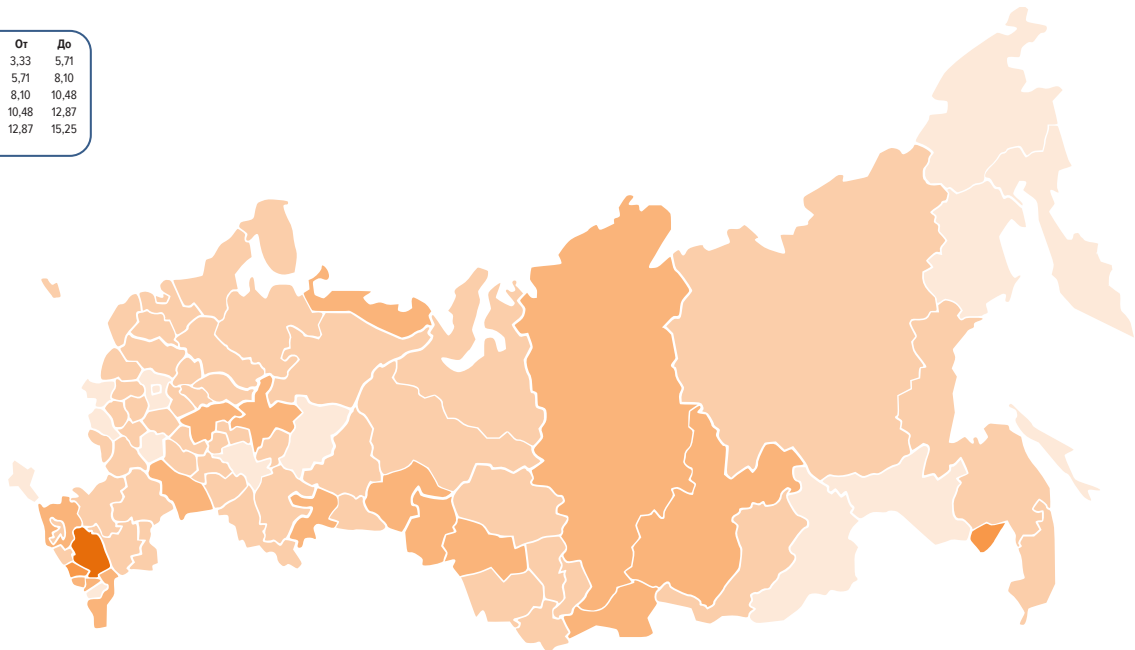
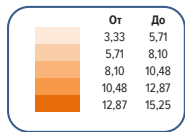

СРЕДНИЙ ОБЪЕМ ИЖК В РУБЛЯХ ЗА МАЙ 2022 Г.  
В РАЗРЕЗЕ СУБЪЕКТОВ РОССИЙСКОЙ ФЕДЕРАЦИИ  
(МЛН РУБ.)

Рис. 11

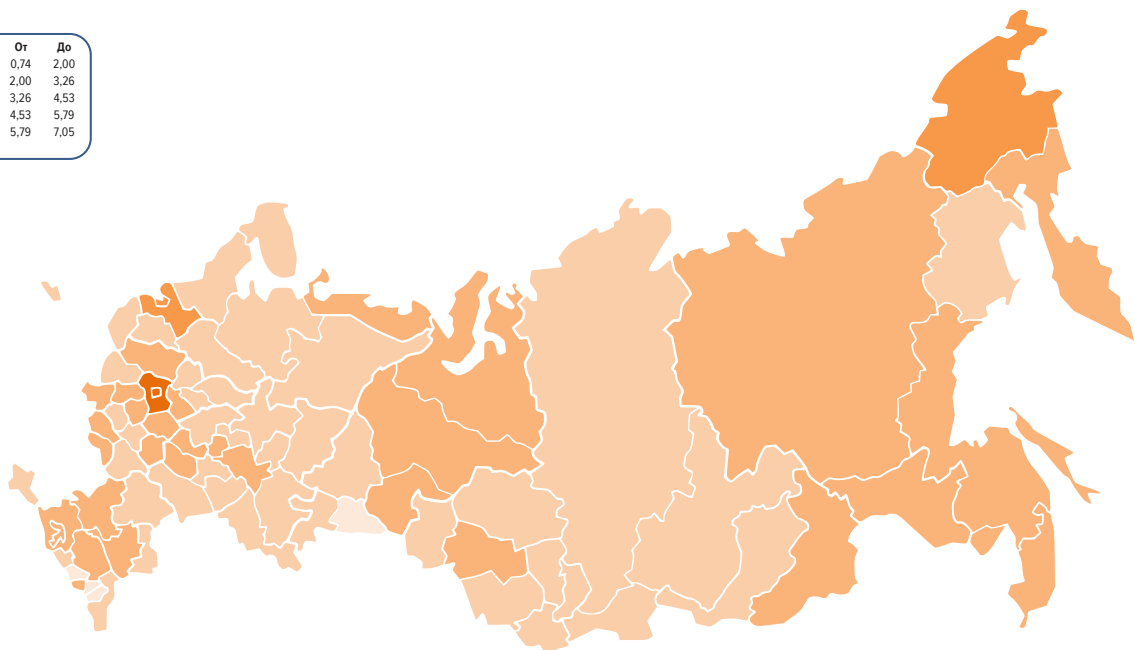
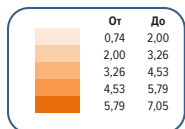

ДОЛЯ ПРОСРОЧЕННОЙ ЗАДОЛЖЕННОСТИ ПО ИЖК В ОБЩЕЙ ЗАДОЛЖЕННОСТИ ПО ИЖК  
В РУБЛЯХ И ИНОСТРАННОЙ ВАЛЮТЕ НА 01.06.2022 В РАЗРЕЗЕ СУБЪЕКТОВ РОССИЙСКОЙ ФЕДЕРАЦИИ  
(%)

Рис. 12

