



Банк России



ЯНВАРЬ 2022 ГОДА

СВЕДЕНИЯ О РЫНКЕ ИПОТЕЧНОГО ЖИЛИЩНОГО КРЕДИТОВАНИЯ В РОССИИ

Информационный бюллетень

Статистические показатели

Москва
2022

ОГЛАВЛЕНИЕ

КОММЕНТАРИИ К АКТУАЛЬНЫМ СТАТИСТИЧЕСКИМ ДАННЫМ..... 4

УСЛОВНЫЕ ОБОЗНАЧЕНИЯ, СОКРАЩЕНИЯ И ПРИМЕЧАНИЯ..... 5

Таблица 1.	Количество кредитных организаций – участников рынка ИЖК.....	6
Таблица 2.	ИЖК, предоставленные физическим лицам – резидентам, и приобретенные права требования по ИЖК в рублях	7
Таблица 3.	ИЖК, предоставленные физическим лицам – резидентам, и приобретенные права требования по ИЖК в иностранной валюте.....	8
Таблица 4.	ИЖК по ДДУ, предоставленные физическим лицам – резидентам в рублях.....	9
Таблица 5.	ИЖК по ДДУ, предоставленные физическим лицам – резидентам в иностранной валюте.....	10
Таблица 6.	Показатели прироста количества и объема предоставленных ИЖК и доли объема предоставленных ИЖК в общем объеме кредитов, предоставленных физическим лицам	11
Таблица 7.	Показатели прироста задолженности по ИЖК и ее доли в общей задолженности по кредитам, предоставленным физическим лицам.....	12
Таблица 8.	Ключевые показатели национального проекта «Жилье и городская среда» и федерального проекта «Ипотека» в его составе.....	13
Таблица 8а.	Средний уровень процентной ставки по ипотечному кредиту в региональном разрезе.....	14
Таблица 9.	Средняя цена 1 кв. м общей площади квартир на рынке жилья Российской Федерации.....	16
Таблица 10.	Объем досрочно погашенных ИЖК (прав требования по ИЖК).....	17
Таблица 11.	Объем рефинансируемых ИЖК (прав требования по ИЖК).....	18
Таблица 12.	Основные индикаторы, характеризующие досрочное погашение и рефинансирование ИЖК	19
Таблица 13.	Количество ИЖК, предоставленных физическим лицам – резидентам в рублях и в иностранной валюте, в разрезе субъектов Российской Федерации.....	20
Таблица 14.	Количество ИЖК по ДДУ, предоставленных физическим лицам – резидентам в рублях, в разрезе субъектов Российской Федерации	23
Таблица 15.	Объем ИЖК, предоставленных физическим лицам – резидентам в рублях и в иностранной валюте, в разрезе субъектов Российской Федерации.....	26
Таблица 16.	Объем ИЖК по ДДУ, предоставленных физическим лицам – резидентам в рублях, в разрезе субъектов Российской Федерации.....	29
Таблица 17.	Задолженность по ИЖК, предоставленным физическим лицам – резидентам в рублях и в иностранной валюте, в разрезе субъектов Российской Федерации.....	32
Таблица 18.	Задолженность по ИЖК по ДДУ, предоставленным физическим лицам – резидентам в рублях, в разрезе субъектов Российской Федерации	35
Таблица 19.	Просроченная задолженность по ИЖК, предоставленным физическим лицам – резидентам в рублях и в иностранной валюте, в разрезе субъектов Российской Федерации	38
Таблица 20.	Просроченная задолженность по ИЖК по ДДУ, предоставленным физическим лицам – резидентам в рублях, в разрезе субъектов Российской Федерации.....	41
Таблица 21.	Средневзвешенная процентная ставка по ИЖК, предоставленным физическим лицам – резидентам в рублях в течение месяца, в разрезе субъектов Российской Федерации	44

Таблица 22. Средневзвешенная процентная ставка по ИЖК по ДДУ, предоставленным физическим лицам – резидентам в рублях в течение месяца, в разрезе субъектов Российской Федерации	47
Таблица 23. Доля предоставленных ИЖК в общем объеме кредитов, предоставленных физическим лицам – резидентам в рублях и в иностранной валюте в течение месяца, в разрезе субъектов Российской Федерации	50
Рисунок 1. Динамика объема ИЖК, предоставленных физическим лицам – резидентам в рублях.....	53
Рисунок 2. Динамика процентных ставок	53
Рисунок 3а. Структура и динамика задолженности по ИЖК, предоставленным физическим лицам – резидентам в рублях и в иностранной валюте, включая задолженность по приобретенным правам требования по ИЖК в рублях и в иностранной валюте.....	54
Рисунок 3б. Абсолютное изменение задолженности по ИЖК (за месяц), предоставленным физическим лицам – резидентам в рублях и в иностранной валюте, включая задолженность по приобретенным правам требования по ИЖК в рублях и в иностранной валюте	54
Рисунок 4а. Задолженность по ИЖК, предоставленным физическим лицам – резидентам в рублях.....	55
Рисунок 4б. Задолженность по ИЖК, предоставленным физическим лицам – резидентам в иностранной валюте	55
Рисунок 5а. Доля просроченной задолженности в задолженности по ИЖК, предоставленным физическим лицам – резидентам в рублях, в динамике.....	56
Рисунок 5б. Доля просроченной задолженности в задолженности по ИЖК, предоставленным физическим лицам – резидентам в иностранной валюте, в динамике.....	56
Рисунок 6. Объем ИЖК, предоставленных физическим лицам – резидентам за квартал, в разрезе федеральных округов Российской Федерации	57
Рисунок 7. Задолженность по ИЖК, предоставленным физическим лицам – резидентам на конец квартала, в разрезе федеральных округов Российской Федерации.....	57
Рисунок 8. Доля ИЖК в общем объеме кредитов, предоставленных физическим лицам – резидентам, итого за квартал, в разрезе федеральных округов Российской Федерации.....	58
Рисунок 9. Средневзвешенная процентная ставка по ИЖК в рублях за январь 2022 г. в разрезе субъектов Российской Федерации	59
Рисунок 10. Средний объем ИЖК в рублях за январь 2022 г. в разрезе субъектов Российской Федерации.....	59

Материал подготовлен Департаментом статистики.

При использовании материалов выпуска ссылка на Банк России обязательна.

Фото на обложке: Shutterstock/FOTODOM

107016, Москва, ул. Неглинная, 12

Официальный сайт Банка России: www.cbr.ru

© Центральный банк Российской Федерации, 2022

КОММЕНТАРИИ К АКТУАЛЬНЫМ СТАТИСТИЧЕСКИМ ДАННЫМ

В январе 2022 г. наблюдалось снижение количества и объема выдачи ИЖК по сравнению с предыдущим месяцем, что характерно для первого месяца года. Кредитные организации предоставили 95,0 тыс. ИЖК на общую сумму 327,0 млрд руб. против 192,4 тыс. ИЖК на сумму 645,1 млрд руб. в декабре 2021 года. В то же время по сравнению с аналогичным показателем прошлого года объем предоставленных ИЖК в январе текущего года увеличился на 26,0%.

Наибольший объем ИЖК в январе 2022 г., как и прежде, был предоставлен в г. Москве (49,4 млрд руб.), Московской области (28,7 млрд руб.) и г. Санкт-Петербурге (24,6 млрд руб.), наименьший – в Республике Ингушетия (44 млн руб.).

Количество ИЖК по ДДУ в январе 2022 г. также сократилось и составило 31,5 тыс. кредитов на общую сумму 133,1 млрд руб. (в декабре 2021 г. – 54,6 тыс. кредитов на сумму 227,9 млрд руб.). Наибольший объем ИЖК по ДДУ был предоставлен в г. Москве (26,2 млрд руб.), Московской области (12,8 млрд руб.) и г. Санкт-Петербурге (12,6 млрд руб.), наименьший – в Республике Ингушетия (7 млн руб.). Тем не менее по сравнению с аналогичными показателями января 2021 г. количество и объем ИЖК по ДДУ были выше на 21,9 и 45,6% соответственно.

В январе 2022 г. средневзвешенные процентные ставки незначительно возросли как по ИЖК, так и по ИЖК по ДДУ – до 7,87 и 5,93% соответственно (в декабре 2021 г. они составляли 7,81 и 5,88% соответственно). В условиях сохранения средневзвешенной ставки по ИЖК на прежнем уровне в январе 2022 г. продолжилось увеличение сроков кредитования: в отчетном месяце средневзвешенный срок по ИЖК, предоставленным в рублях, составил 262,2 месяца, что на 34 месяца, или 2,8 года, больше аналогичного показателя 2021 года.

Минимальная средневзвешенная ставка по ИЖК наблюдалась в Республике Саха (Якутия) – 5,82%, максимальная – в Республике Ингушетия – 11,02%.

Задолженность по ИЖК с учетом приобретенных прав требования на 01.02.2022 в целом по Российской Федерации составила 12,2 трлн руб., увеличившись за месяц на 1,1%, а по сравнению с аналогичной датой годом ранее – на 26,6%.

Максимальный годовой темп прироста задолженности по ИЖК отмечался в Республике Крым (57,7%) и г. Севастополе (56,4%), минимальный – в Ямало-Ненецком автономном округе (11,0%). Наибольший удельный вес в структуре общей задолженности по ИЖК по-прежнему занимают г. Москва (14,0%) и Московская область (8,7%), а наименьший – Республика Ингушетия (0,02%).

Задолженность по ИЖК по ДДУ также увеличилась и на 01.02.2022 составила 2,9 трлн руб. (против 2,2 трлн руб. годом ранее).

После снижения в течение 2021 г. просроченная задолженность по ИЖК в январе 2022 г. незначительно возросла и составила 64,2 млрд руб. (месяцем ранее – 64,0 млрд руб.). Тем не менее за год совокупный объем просроченной задолженности по ИЖК сократился: годом ранее значение данного показателя составляло 79,1 млрд рублей. Доля просроченной задолженности по ИЖК в рублях в январе 2022 г. сохранилась на уровне 0,5%.

В отчетном месяце доля ИЖК в общем объеме кредитов, предоставленных физическим лицам, сохранялась на уровне января 2021 г. (в январе 2022 г. – 22,3% против 22,2% годом ранее). При этом удельный вес задолженности по ИЖК в общей сумме задолженности по кредитам физическим лицам увеличился и на 01.02.2022 составил 48,2% (против 46,7% на аналогичную дату 2021 г.).

На первичном рынке жилья в IV квартале 2021 г. средняя цена¹ 1 кв. м увеличилась на 5,7% по сравнению с предыдущим кварталом и на 25,2% по сравнению с аналогичным периодом го-

¹ По данным Росстата.

дом ранее. Одновременно отмечался рост *среднего размера ИЖК* по ДДУ до 4,2 млн руб., что на 26,2% больше аналогичного показателя IV квартала 2020 года. На вторичном рынке жилья наблюдался более низкий темп роста цен – средняя цена 1 кв. м жилья в IV квартале 2021 г. составила 76,7 тыс. руб., что на 4,7% больше показателя III квартала и на 15,0% превышает показатель 2020 года. При этом средний размер ИЖК, предоставленных в рублях, в IV квартале 2021 г. также увеличился и составил 3,2 млн руб., что на 23,7% больше аналогичного показателя годом ранее.

Наибольшие показатели по среднему размеру ИЖК в январе текущего года традиционно отмечались в г. Москве (7,0 млн руб.), а также Московской области и г. Санкт-Петербурге (5,1 и 4,9 млн руб. соответственно), наименьший средний размер ИЖК наблюдался в Курганской области (2,0 млн руб.).

В IV квартале 2021 г. было *досрочно погашено ИЖК* на сумму 574,1 млрд руб., в том числе прав требования по ИЖК – на 14,1 млрд руб., что суммарно превышает аналогичный показатель III квартала 2021 г. на 5,2% (545,9 и 14,1 млрд руб. соответственно). Доля ИЖК (прав требования по ИЖК), досрочно погашенных собственными средствами заемщиков, возросла до 90,1%. Соотношение объема досрочно погашенных ИЖК (прав требования по ИЖК) и предоставленных ИЖК снизилось по сравнению с предыдущим кварталом и составило 34,7% (в аналогичный период 2020 г. – 42,6%).

В IV квартале 2021 г. 51 кредитная организация осуществила *уступку прав требования (цессию) и эмиссию ценных бумаг, обеспеченных требованиями по ИЖК*, на сумму 392,8 млрд руб., из которых 376,5 млрд руб. пришлось на рефинансирование ИЖК с дальнейшей эмиссией ипотечных ценных бумаг (в IV квартале 2020 г. – на 355,2 и 318,7 млрд руб. соответственно). Объем переуступленных прав требования по ИЖК существенно возрос по сравнению с III кварталом 2021 г. (в 17,3 раза), что характерно для последнего квартала года.

УСЛОВНЫЕ ОБОЗНАЧЕНИЯ, СОКРАЩЕНИЯ И ПРИМЕЧАНИЯ

ИЖК – ипотечный жилищный кредит

ИЖК по ДДУ – ипотечный жилищный кредит под залог прав требования по договорам участия в долевом строительстве

«-» – нет данных

0,0 и 0,00 – нулевые данные или небольшая величина

Имеющиеся расхождения между итогом и суммой слагаемых объясняются округлением данных.

Источником информации для составления информационного бюллетеня является отчетность кредитных организаций по форме 0409316 «Сведения о кредитах, предоставленных физическим лицам», установленной Указанием Банка России от 08.10.2018 № 4927-У «О перечне, формах и порядке составления и представления форм отчетности кредитных организаций в Центральный банк Российской Федерации».

КОЛИЧЕСТВО КРЕДИТНЫХ ОРГАНИЗАЦИЙ – УЧАСТНИКОВ РЫНКА ИЖК
(ЕДИНИЦ)

Табл. 1

Отчетный период	Количество кредитных организаций					
	действующих, всего	в том числе:				
		предоставляющих ИЖК	предоставляющих ИЖК по ДДУ	приобретающих права требования по ИЖК	осуществляющих перекредитование ранее предостав- ленных ИЖК	привлекающих рефинансирова- ние на вторичном рынке ипотечного кредитования
I квартал 2018 г.	542	390	172	121	61	41
II квартал 2018 г.	524	382	175	118	71	43
III квартал 2018 г.	508	366	164	114	68	43
IV квартал 2018 г.	484	350	152	114	63	51
I квартал 2019 г.	474	338	148	108	54	40
II квартал 2019 г.	464	329	137	104	53	47
III квартал 2019 г.	454	320	132	104	50	45
IV квартал 2019 г.	442	318	132	102	58	48
I квартал 2020 г.	434	303	128	97	69	45
II квартал 2020 г.	427	298	121	98	59	43
III квартал 2020 г.	418	289	121	97	62	40
IV квартал 2020 г.	406	280	122	94	63	52
I квартал 2021 г.	398	277	118	92	74	47
II квартал 2021 г.	378	270	115	90	64	44
III квартал 2021 г.	373	265	108	88	69	43
IV квартал 2021 г.	370	260	104	87	60	51

ИЖК, ПРЕДОСТАВЛЕННЫЕ ФИЗИЧЕСКИМ ЛИЦАМ – РЕЗИДЕНТАМ,
И ПРИОБРЕТЕННЫЕ ПРАВА ТРЕБОВАНИЯ ПО ИЖК В РУБЛЯХ

Табл. 2

Отчетная дата	За месяц, предшествующий отчетной дате					На отчетную дату			
	Количество предоставленных кредитов, единиц	Объем предоставленных кредитов, млн руб.	Средний объем ИЖК, млн руб.	Средневзвешенный срок кредитования по кредитам, предоставленным в течение месяца, месяцев	Средневзвешенная ставка по кредитам, предоставленным в течение месяца, %	Задолженность по предоставленным кредитам, млн руб.		Задолженность по приобретенным кредитными организациями правам требования по ИЖК, млн руб.	Задолженность по предоставленным кредитам с учетом приобретенных кредитными организациями прав требования, млн руб.
						всего	в том числе просроченная		
01.01.2018	151 308	290 469	1,92	187,6	9,79	5 144 935	54 575	134 733	5 279 668
01.01.2019	157 236	340 912	2,17	200,1	9,66	6 376 845	61 300	149 793	6 526 638
01.02.2019	81 054	173 119	2,14	206,9	9,88	6 605 728	63 458	159 117	6 764 845
01.03.2019	105 570	230 600	2,18	210,9	10,16	6 719 377	63 095	163 326	6 882 703
01.04.2019	103 614	227 491	2,20	212,6	10,42	6 823 532	63 164	163 788	6 987 320
01.05.2019	110 319	242 515	2,20	214,1	10,56	6 937 897	63 401	160 704	7 098 601
01.06.2019	86 917	192 107	2,21	214,2	10,54	7 018 203	64 219	162 674	7 180 877
01.07.2019	97 804	217 713	2,23	215,2	10,30	7 095 526	64 203	178 923	7 274 449
01.08.2019	102 801	226 828	2,21	215,0	10,23	7 110 369	65 035	177 667	7 288 036
01.09.2019	109 793	241 650	2,20	215,7	9,90	7 220 929	64 889	183 300	7 404 229
01.10.2019	110 650	246 859	2,23	216,2	9,67	7 333 649	64 699	184 540	7 518 189
01.11.2019	123 816	281 688	2,28	216,6	9,41	7 363 886	64 559	189 073	7 552 959
01.12.2019	123 018	284 033	2,31	215,7	9,22	7 502 828	64 857	189 991	7 692 818
01.01.2020	156 603	369 629	2,36	215,1	9,05	7 615 301	64 295	206 491	7 821 792
01.02.2020	83 515	200 428	2,40	216,7	8,85	7 672 199	65 534	203 460	7 875 659
01.03.2020	115 629	282 875	2,45	218,3	8,73	7 798 917	65 323	200 920	7 999 837
01.04.2020	133 129	329 468	2,47	217,4	8,68	7 924 400	64 949	214 848	8 139 248
01.05.2020	97 453	217 771	2,23	216,5	8,42	7 989 365	65 295	211 917	8 201 281
01.06.2020	93 129	214 980	2,31	213,6	7,56	8 061 682	66 625	209 130	8 270 812
01.07.2020	127 032	300 654	2,37	214,9	7,64	8 176 737	66 687	208 125	8 384 862
01.08.2020	155 588	383 429	2,46	217,7	7,38	8 357 023	67 230	203 714	8 560 737
01.09.2020	163 914	413 234	2,52	218,4	7,26	8 559 967	70 375	199 231	8 759 198
01.10.2020	198 747	503 565	2,53	219,7	7,32	8 823 814	71 129	198 393	9 022 206
01.11.2020	212 287	546 199	2,57	221,7	7,31	9 106 505	71 901	201 183	9 307 688
01.12.2020	188 503	491 441	2,61	223,0	7,38	9 134 786	72 796	202 063	9 336 849
01.01.2021	211 564	560 284	2,65	225,1	7,36	9 274 488	71 826	211 988	9 486 476
01.02.2021	95 057	259 537	2,73	227,8	7,23	9 358 266	72 431	218 519	9 576 785
01.03.2021	144 983	403 303	2,78	229,8	7,26	9 542 589	71 660	214 822	9 757 412
01.04.2021	178 113	501 004	2,81	233,8	7,23	9 773 695	71 060	218 059	9 991 754
01.05.2021	191 425	550 892	2,88	237,9	7,30	10 053 735	69 711	222 855	10 276 590
01.06.2021	148 464	433 830	2,92	240,4	7,30	10 267 492	69 488	227 303	10 494 795
01.07.2021	178 720	544 951	3,05	243,9	7,07	10 560 572	67 400	250 118	10 810 689
01.08.2021	151 422	433 085	2,86	242,9	7,67	10 767 008	66 403	250 522	11 017 530
01.09.2021	150 792	439 015	2,91	244,6	7,78	10 954 155	66 131	265 709	11 219 865
01.10.2021	157 723	476 775	3,02	246,8	7,73	11 193 925	64 510	264 121	11 458 045
01.11.2021	161 784	500 588	3,09	250,9	7,70	11 418 383	62 973	258 886	11 677 270
01.12.2021	157 595	510 573	3,24	254,2	7,59	11 441 002	62 053	253 864	11 694 865
01.01.2022	192 410	641 337	3,33	257,1	7,81	11 752 135	59 474	251 297	12 003 432
01.02.2022	94 978	326 917	3,44	262,2	7,87	11 890 545	59 532	247 944	12 138 489

Табл. 3

ИЖК, ПРЕДОСТАВЛЕННЫЕ ФИЗИЧЕСКИМ ЛИЦАМ – РЕЗИДЕНТАМ,
И ПРИОБРЕТЕННЫЕ ПРАВА ТРЕБОВАНИЯ ПО ИЖК В ИНОСТРАННОЙ ВАЛЮТЕ

Отчетная дата	За месяц, предшествующий отчетной дате					На отчетную дату			
	Количество предоставленных кредитов, единиц	Объем предоставленных кредитов, млн руб.	Средний объем ИЖК, млн руб.	Средневзвешенный срок кредитования по кредитам, предоставленным в течение месяца, месяцев	Средневзвешенная ставка по кредитам, предоставленным в течение месяца, %	Задолженность по предоставленным кредитам, млн руб.		Задолженность по приобретенным кредитными организациями правам требования по ИЖК, млн руб.	Задолженность по предоставленным кредитам с учетом приобретенных кредитными организациями прав требования, млн руб.
						всего	в том числе просроченная		
01.01.2018	1	0	0,00	0,0	0,00	42 529	14 405	22 074	64 603
01.01.2019	0	0	0,00	0,0	0,00	33 564	11 565	18 400	51 964
01.02.2019	0	0	0,00	0,0	0,00	31 941	11 167	11 667	43 608
01.03.2019	1	3	3,29	13,4	10,00	30 611	10 586	11 447	42 058
01.04.2019	4	123	30,71	17,1	7,58	28 967	9 744	11 432	40 398
01.05.2019	4	117	29,24	11,1	9,12	27 872	9 376	10 941	38 813
01.06.2019	1	33	32,53	12,8	12,00	27 161	9 643	10 952	38 113
01.07.2019	1	5	4,69	128,6	10,00	25 523	8 946	10 058	35 581
01.08.2019	0	0	0,00	0,0	0,00	24 652	8 715	9 795	34 446
01.09.2019	0	0	0,00	0,0	0,00	24 945	8 797	10 093	35 038
01.10.2019	1	1	0,97	5,8	10,00	23 160	8 633	9 542	32 702
01.11.2019	3	10	3,38	42,5	9,04	22 084	8 264	9 347	31 431
01.12.2019	2	368	183,90	12,0	5,00	21 946	8 204	9 031	30 977
01.01.2020	5	15	2,97	80,9	10,00	21 583	8 714	7 966	29 548
01.02.2020	0	0	0,00	0,0	0,00	21 477	8 771	8 044	29 521
01.03.2020	1	21	21,44	17,2	9,00	22 223	9 149	8 208	30 431
01.04.2020	2	26	13,25	38,3	9,02	24 808	10 502	9 203	34 011
01.05.2020	0	0	0,00	0,0	0,00	23 001	9 682	8 535	31 537
01.06.2020	0	0	0,00	0,0	0,00	21 612	9 074	7 892	29 503
01.07.2020	0	0	0,00	0,0	0,00	21 005	9 020	8 209	29 214
01.08.2020	2	17	8,43	100,4	7,64	21 045	8 991	8 294	29 339
01.09.2020	0	0	0,00	0,0	0,00	18 874	6 985	8 302	27 175
01.10.2020	1	135	134,66	176,0	5,00	19 649	7 431	8 653	28 302
01.11.2020	2	153	76,61	178,2	5,00	18 990	7 383	8 352	27 342
01.12.2020	0	0	0,00	0,0	0,00	17 597	6 882	7 663	25 261
01.01.2021	0	0	0,00	0,0	0,00	16 326	6 429	7 178	23 503
01.02.2021	0	0	0,00	0,0	0,00	16 582	6 622	7 261	23 844
01.03.2021	0	0	0,00	0,0	0,00	15 559	6 317	6 649	22 208
01.04.2021	0	0	0,00	0,0	0,00	15 259	6 169	6 252	21 511
01.05.2021	1	65	64,56	179,8	5,00	14 350	5 610	5 998	20 348
01.06.2021	1	0	0,00	10,8	11,00	13 925	5 513	5 742	19 667
01.07.2021	3	161	53,78	63,1	6,12	13 305	5 271	5 468	18 773
01.08.2020	0	0	0,01	0,0	0,00	13 134	5 225	5 387	18 521
01.09.2021	0	0	0,00	0,0	0,00	12 868	5 109	5 224	18 092
01.10.2021	2	425	212,75	123,7	4,80	12 744	4 943	4 868	17 612
01.11.2021	1	53	52,85	194,0	1,50	12 047	4 712	4 451	16 498
01.12.2021	1	22	22,49	121,3	6,00	12 289	4 708	4 548	16 837
01.01.2022	1	3 715	3 714,63	62,0	5,00	15 506	4 505	4 328	19 834
01.02.2022	1	66	66,35	121,0	9,00	16 078	4 660	4 482	20 560

ИЖК ПО ДДУ, ПРЕДОСТАВЛЕННЫЕ ФИЗИЧЕСКИМ ЛИЦАМ – РЕЗИДЕНТАМ
В РУБЛЯХ

Табл. 4

Отчетная дата	За месяц, предшествующий отчетной дате					На отчетную дату	
	Количество предоставленных кредитов, единиц	Объем предоставленных кредитов, млн руб.	Средний объем ИЖК по ДДУ, млн руб.	Средневзвешенный срок кредитования по кредитам, предоставленным в течение месяца, месяцев	Средневзвешенная ставка по кредитам, предоставленным в течение месяца, %	Задолженность по предоставленным кредитам, млн руб.	
						всего	в том числе просроченная
01.01.2018	38 565	84 967	2,20	190,3	9,77	1 119 333	3 643
01.01.2019	35 598	86 870	2,44	196,0	9,40	1 365 156	4 757
01.02.2019	22 845	57 334	2,51	210,4	9,65	1 402 703	4 754
01.03.2019	28 793	74 259	2,58	212,6	9,94	1 388 580	4 809
01.04.2019	27 957	72 950	2,61	215,4	10,09	1 399 883	4 696
01.05.2019	28 829	76 035	2,64	214,0	10,13	1 409 270	4 753
01.06.2019	24 260	65 351	2,69	215,9	10,04	1 420 731	4 844
01.07.2019	27 101	72 994	2,69	216,7	9,82	1 415 753	4 901
01.08.2019	24 223	66 037	2,73	218,2	9,68	1 415 235	4 987
01.09.2019	28 097	75 796	2,70	217,8	9,35	1 428 611	5 001
01.10.2019	29 431	80 880	2,75	219,9	9,12	1 449 474	5 102
01.11.2019	31 248	87 866	2,81	221,4	8,84	1 468 647	5 217
01.12.2019	31 104	88 950	2,86	221,5	8,57	1 497 157	5 331
01.01.2020	35 881	104 998	2,93	223,2	8,28	1 523 354	5 464
01.02.2020	22 267	67 566	3,03	227,4	7,99	1 530 721	5 734
01.03.2020	28 952	89 888	3,10	228,6	7,81	1 555 363	5 790
01.04.2020	32 553	100 784	3,10	228,0	7,82	1 576 903	5 777
01.05.2020	19 793	54 994	2,78	223,3	6,95	1 580 713	5 873
01.06.2020	29 404	79 975	2,72	213,7	5,79	1 603 389	5 778
01.07.2020	40 638	112 686	2,77	216,9	6,10	1 653 768	5 953
01.08.2020	48 275	145 134	3,01	220,1	5,93	1 731 534	6 143
01.09.2020	51 114	158 615	3,10	221,6	5,88	1 820 089	6 265
01.10.2020	55 654	177 791	3,19	223,3	5,94	1 918 009	6 332
01.11.2020	58 192	187 836	3,23	224,0	5,90	2 014 745	6 505
01.12.2020	46 869	155 294	3,31	225,9	5,92	2 080 416	6 612
01.01.2021	50 074	168 010	3,36	229,0	5,83	2 145 941	6 555
01.02.2021	25 809	91 366	3,54	232,2	5,86	2 171 969	6 772
01.03.2021	36 553	135 131	3,70	236,1	5,92	2 221 929	6 764
01.04.2021	42 493	159 602	3,76	244,1	5,91	2 273 382	6 823
01.05.2021	46 184	177 946	3,85	247,5	5,83	2 346 398	6 677
01.06.2021	36 818	144 413	3,92	250,9	5,62	2 400 178	6 656
01.07.2021	52 891	214 640	4,06	252,5	5,48	2 495 721	6 344
01.08.2021	28 229	109 218	3,87	250,8	6,23	2 516 079	6 228
01.09.2021	32 572	127 118	3,90	251,4	6,39	2 541 144	6 231
01.10.2021	37 268	151 107	4,05	252,9	6,24	2 582 873	6 043
01.11.2021	39 204	160 983	4,11	257,2	6,00	2 640 145	5 836
01.12.2021	43 329	181 310	4,18	261,5	5,83	2 714 992	5 741
01.01.2022	54 643	227 944	4,17	262,8	5,88	2 816 463	5 398
01.02.2022	31 469	133 065	4,23	267,4	5,93	2 857 606	5 365

ИЖК ПО ДДУ, ПРЕДОСТАВЛЕННЫЕ ФИЗИЧЕСКИМ ЛИЦАМ – РЕЗИДЕНТАМ
В ИНОСТРАННОЙ ВАЛЮТЕ

Табл. 5

Отчетная дата	За месяц, предшествующий отчетной дате					На отчетную дату	
	Количество предоставленных кредитов, единиц	Объем предоставленных кредитов, млн руб.	Средний объем ИЖК по ДДУ, млн руб.	Средневзвешенный срок кредитования по кредитам, предоставленным в течение месяца, месяцев	Средневзвешенная ставка по кредитам, предоставленным в течение месяца, %	Задолженность по предоставленным кредитам, млн руб.	в том числе просроченная
01.01.2018	0	0	0,00	0,0	0,00	1 185	483
01.01.2019	0	0	0,00	0,0	0,00	649	404
01.02.2019	0	0	0,00	0,0	0,00	679	507
01.03.2019	0	0	0,00	0,0	0,00	663	501
01.04.2019	0	0	0,00	0,0	0,00	564	407
01.05.2019	0	0	0,00	0,0	0,00	549	408
01.06.2019	0	0	0,00	0,0	0,00	565	433
01.07.2019	0	0	0,00	0,0	0,00	511	393
01.08.2019	0	0	0,00	0,0	0,00	486	379
01.09.2019	0	0	0,00	0,0	0,00	509	397
01.10.2019	0	0	0,00	0,0	0,00	477	372
01.11.2019	0	0	0,00	0,0	0,00	467	363
01.12.2019	0	0	0,00	0,0	0,00	461	363
01.01.2020	0	0	0,00	0,0	0,00	439	348
01.02.2020	0	0	0,00	0,0	0,00	463	376
01.03.2020	0	0	0,00	0,0	0,00	488	399
01.04.2020	0	0	0,00	0,0	0,00	569	467
01.05.2020	0	0	0,00	0,0	0,00	510	414
01.06.2020	0	0	0,00	0,0	0,00	490	404
01.07.2020	0	0	0,00	0,0	0,00	481	403
01.08.2020	0	0	0,00	0,0	0,00	502	425
01.09.2020	0	0	0,00	0,0	0,00	459	381
01.10.2020	0	0	0,00	0,0	0,00	494	410
01.11.2020	0	0	0,00	0,0	0,00	478	396
01.12.2020	0	0	0,00	0,0	0,00	451	374
01.01.2021	0	0	0,00	0,0	0,00	418	344
01.02.2021	0	0	0,00	0,0	0,00	431	355
01.03.2021	0	0	0,00	0,0	0,00	402	329
01.04.2021	0	0	0,00	0,0	0,00	402	329
01.05.2021	0	0	0,00	0,0	0,00	377	309
01.06.2021	0	0	0,00	0,0	0,00	372	305
01.07.2021	2	131	65,47	36,1	1,64	492	298
01.08.2021	0	0	0,00	0,0	0,00	358	293
01.09.2021	0	0	0,00	0,0	0,00	293	229
01.10.2021	0	0	0,00	0,0	0,00	286	225
01.11.2021	1	53	52,85	194,0	1,50	330	218
01.12.2021	0	0	0,00	0,0	0,00	300	187
01.01.2022	0	0	0,00	0,0	0,00	274	165
01.02.2022	0	0	0,00	0,0	0,00	270	167

ПОКАЗАТЕЛИ ПРИРОСТА КОЛИЧЕСТВА И ОБЪЕМА ПРЕДОСТАВЛЕННЫХ ИЖК И ДОЛИ ОБЪЕМА
ПРЕДОСТАВЛЕННЫХ ИЖК В ОБЩЕМ ОБЪЕМЕ КРЕДИТОВ, ПРЕДОСТАВЛЕННЫХ ФИЗИЧЕСКИМ ЛИЦАМ
(%)

Табл. 6

Отчетный период	Темп прироста количества ИЖК в рублях к соответствующему периоду предыдущего года	Темп прироста объема ИЖК в рублях к соответствующему периоду предыдущего года	Доля предоставленных ИЖК в общем объеме кредитов, предоставленных физическим лицам, в отчетном периоде		
			всего	в том числе в рублях	в том числе в иностранной валюте
Январь 2019 г.	3,9	16,8	19,2	19,3	0,0
Февраль 2019 г.	2,8	15,9	23,4	23,5	0,1
Март 2019 г.	-12,7	-3,1	20,4	20,4	3,9
Апрель 2019 г.	-12,0	-2,7	20,1	20,2	3,9
Май 2019 г.	-26,4	-18,4	17,8	17,9	1,3
Июнь 2019 г.	-18,9	-10,3	19,5	19,5	0,2
Июль 2019 г.	-15,6	-7,9	19,0	19,0	0,0
Август 2019 г.	-13,0	-7,0	19,7	19,7	0,0
Сентябрь 2019 г.	-9,3	-3,1	19,6	19,7	0,0
Октябрь 2019 г.	-12,3	-6,0	22,2	22,2	0,4
Ноябрь 2019 г.	-18,7	-2,2	23,0	23,0	10,9
Декабрь 2019 г.	-0,4	8,4	25,5	25,6	0,4
Январь 2020 г.	3,0	15,8	19,0	19,0	0,0
Февраль 2020 г.	9,5	22,7	24,1	24,2	0,8
Март 2020 г.	28,5	44,8	23,5	23,6	0,5
Апрель 2020 г.	-11,7	-10,2	28,8	29,2	0,0
Май 2020 г.	7,1	11,9	25,2	25,4	0,0
Июнь 2020 г.	29,9	38,1	26,0	26,1	0,0
Июль 2020 г.	51,3	69,0	28,4	28,5	0,4
Август 2020 г.	49,3	71,0	28,7	28,8	0,0
Сентябрь 2020 г.	79,6	104,0	32,9	33,0	1,8
Октябрь 2020 г.	71,5	93,9	34,6	34,9	1,4
Ноябрь 2020 г.	53,2	73,0	31,4	31,6	0,0
Декабрь 2020 г.	35,1	51,6	32,7	32,9	0,0
Январь 2021 г.	13,8	29,5	22,2	22,3	0,0
Февраль 2021 г.	25,4	42,6	28,7	28,9	0,0
Март 2021 г.	33,8	52,1	28,5	28,8	0,0
Апрель 2021 г.	96,4	153,0	29,9	30,1	0,4
Май 2021 г.	59,4	101,8	25,7	26,0	0,0
Июнь 2021 г.	40,7	81,3	29,1	29,5	0,7
Июль 2021 г.	-2,7	13,0	25,1	25,2	0,0
Август 2021 г.	-8,0	6,2	24,1	24,3	0,0
Сентябрь 2021 г.	-20,6	-5,3	26,1	26,4	2,7
Октябрь 2021 г.	-23,8	-8,4	27,7	27,9	0,4
Ноябрь 2021 г.	-16,4	3,9	27,4	27,7	0,1
Декабрь 2021 г.	-9,1	14,5	31,0	31,1	17,2
Январь 2022 г.	-0,1	26,0	22,3	22,5	0,5

ПОКАЗАТЕЛИ ПРИРОСТА ЗАДОЛЖЕННОСТИ ПО ИЖК И ЕЕ ДОЛИ В ОБЩЕЙ ЗАДОЛЖЕННОСТИ
ПО КРЕДИТАМ, ПРЕДОСТАВЛЕННЫМ ФИЗИЧЕСКИМ ЛИЦАМ
(%)

Табл. 7

Отчетная дата	Темп прироста задолженности по ИЖК к соответствующему периоду предыдущего года			Доля задолженности по ИЖК в сумме задолженности по кредитам физических лиц			Доля просроченной задолженности по ИЖК в сумме задолженности по ИЖК		
	всего	в том числе в рублях	в том числе в иностран- ной валюте	всего	в том числе в рублях	в том числе в иностран- ной валюте	всего	в том числе в рублях	в том числе в иностран- ной валюте
01.01.2018	15,4	16,3	-40,3	42,7	42,7	42,7	1,3	1,1	33,9
01.01.2019	23,6	23,9	-21,1	43,1	43,2	32,3	1,1	1,0	34,5
01.02.2019	27,0	27,4	-21,3	44,2	44,3	32,2	1,1	1,0	35,0
01.03.2019	27,1	27,4	-21,0	44,4	44,5	31,2	1,1	0,9	34,6
01.04.2019	26,4	26,8	-25,2	44,4	44,4	30,3	1,1	0,9	33,6
01.05.2019	25,7	26,1	-31,5	44,2	44,3	30,4	1,0	0,9	33,6
01.06.2019	24,9	25,3	-31,5	44,0	44,1	29,9	1,0	0,9	35,5
01.07.2019	23,7	24,1	-33,6	43,8	43,9	29,4	1,0	0,9	35,1
01.08.2019	21,7	22,0	-33,6	43,4	43,5	29,0	1,0	0,9	35,4
01.09.2019	20,9	21,3	-36,5	43,3	43,3	28,4	1,0	0,9	35,3
01.10.2019	20,2	20,5	-35,9	43,2	43,3	27,8	1,0	0,9	37,3
01.11.2019	19,1	19,4	-35,6	43,0	43,1	27,1	1,0	0,9	37,4
01.12.2019	18,4	18,7	-34,9	43,3	43,4	27,1	1,0	0,9	37,4
01.01.2020	19,1	19,4	-35,7	43,5	43,5	28,8	1,0	0,8	40,4
01.02.2020	15,9	16,1	-32,8	43,5	43,5	28,7	1,0	0,9	40,8
01.03.2020	15,9	16,1	-27,4	43,7	43,7	28,7	1,0	0,8	41,2
01.04.2020	16,0	16,1	-14,4	43,6	43,7	27,2	0,9	0,8	42,3
01.05.2020	15,0	15,2	-17,5	44,3	44,4	25,6	0,9	0,8	42,1
01.06.2020	14,7	14,9	-20,4	44,6	44,7	25,1	0,9	0,8	42,0
01.07.2020	15,1	15,2	-17,7	44,8	44,9	24,4	0,9	0,8	42,9
01.08.2020	17,4	17,5	-14,6	45,1	45,2	25,5	0,9	0,8	42,7
01.09.2020	18,4	18,5	-24,3	45,3	45,4	22,9	0,9	0,8	37,0
01.10.2020	20,2	20,3	-15,2	45,9	46,0	22,9	0,9	0,8	37,8
01.11.2020	23,6	23,7	-14,0	46,4	46,5	22,0	0,9	0,8	38,9
01.12.2020	21,6	21,8	-19,8	46,2	46,3	21,8	0,9	0,8	39,1
01.01.2021	21,7	21,8	-24,4	46,6	46,7	26,7	0,8	0,8	39,4
01.02.2021	21,9	22,0	-22,8	46,7	46,7	26,6	0,8	0,8	39,9
01.03.2021	22,2	22,4	-30,0	46,9	47,0	26,0	0,8	0,8	40,6
01.04.2021	23,1	23,3	-38,5	47,0	47,1	25,2	0,8	0,7	40,4
01.05.2021	25,7	25,8	-37,6	47,4	47,4	26,0	0,7	0,7	39,1
01.06.2021	27,2	27,4	-35,6	47,3	47,4	24,7	0,7	0,7	39,6
01.07.2021	29,0	29,2	-36,7	47,5	47,6	25,7	0,7	0,6	39,6
01.08.2021	28,7	28,8	-37,6	47,6	47,7	26,4	0,7	0,6	39,8
01.09.2021	27,8	28,0	-31,8	47,5	47,5	26,3	0,7	0,6	39,7
01.10.2021	26,7	26,9	-35,1	47,6	47,7	26,9	0,6	0,6	38,8
01.11.2021	25,3	25,4	-36,6	47,8	47,9	27,3	0,6	0,6	39,1
01.12.2021	25,1	25,2	-30,2	47,5	47,5	26,6	0,6	0,5	38,3
01.01.2022	26,7	26,7	-5,0	48,1	48,1	32,7	0,5	0,5	29,1
01.02.2022	27,0	27,1	-3,0	48,2	48,2	31,9	0,5	0,5	29,0

Табл. 8

КЛЮЧЕВЫЕ ПОКАЗАТЕЛИ НАЦИОНАЛЬНОГО ПРОЕКТА «ЖИЛЬЕ И ГОРОДСКАЯ СРЕДА» И ФЕДЕРАЛЬНОГО ПРОЕКТА «ИПОТЕКА» В ЕГО СОСТАВЕ

Отчетный период	Средний уровень процентной ставки по ипотечному кредиту, % (отражает средневзвешенную процентную ставку по ИЖК в рублях, выданным кредитными организациями физическим лицам – резидентам Российской Федерации за период, %)	Количество ипотечных жилищных кредитов (траншей), предоставленных физическим лицам – резидентам, млн единиц (отражает количество ИЖК (траншей), предоставленных кредитными организациями физическим лицам – резидентам Российской Федерации в рублях и иностранной валюте за период, млн единиц)		Объем выдачи ипотечных кредитов на приобретение жилья на первичном рынке, млн единиц (отражает количество ИЖК (траншей), предоставленных кредитными организациями физическим лицам – резидентам Российской Федерации в рублях и иностранной валюте под залог прав требования по договорам участия в долевом строительстве за период, млн единиц)		Объем выданных ипотечных жилищных кредитов (траншей), предоставленных физическим лицам – резидентам, трлн руб. (отражает объем ИЖК (траншей), предоставленных кредитными организациями физическим лицам – резидентам Российской Федерации в рублях и иностранной валюте за период, трлн руб.)	
		в рублях	в иностранной валюте	в рублях	в иностранной валюте	в рублях	в иностранной валюте
2018 г.	9,56	1,47	0,00	0,37	0,00	3,01	0,00
2019 г.	9,87	1,31	0,00	0,34	0,00	2,93	0,00
2020 г.	7,68	1,78	0,00	0,48	0,00	4,44	0,00
2021 г.	7,49	1,91	0,00	0,48	0,00	5,69	0,00
Январь 2022 г.	7,87	0,09	0,00	0,03	0,00	0,33	0,00

СРЕДНИЙ УРОВЕНЬ ПРОЦЕНТНОЙ СТАВКИ ПО ИПОТЕЧНОМУ КРЕДИТУ
В РЕГИОНАЛЬНОМ РАЗРЕЗЕ
(%)

Табл. 8а

	2018 г.	2019 г.	2020 г.	2021 г.	Январь 2022 г.
РОССИЙСКАЯ ФЕДЕРАЦИЯ	9,56	9,87	7,68	7,49	7,87
ЦЕНТРАЛЬНЫЙ ФЕДЕРАЛЬНЫЙ ОКРУГ	9,54	9,84	7,71	7,58	7,97
Белгородская область	9,52	9,90	7,47	7,41	8,26
Брянская область	9,49	9,81	7,48	7,27	7,88
Владимирская область	9,54	9,88	7,69	7,58	8,25
Воронежская область	9,54	9,88	7,53	7,32	7,88
Ивановская область	9,58	9,90	7,76	7,62	8,34
Калужская область	9,49	9,85	7,66	7,51	8,60
Костромская область	9,48	9,85	7,68	7,52	8,06
Курская область	9,48	9,85	7,59	7,37	7,84
Липецкая область	9,54	9,87	7,53	7,37	8,23
Московская область	9,54	9,79	7,74	7,59	7,97
Орловская область	9,48	9,84	7,48	7,38	8,16
Рязанская область	9,50	9,86	7,47	7,37	8,00
Смоленская область	9,49	9,92	7,55	7,45	8,13
Тамбовская область	9,51	9,88	7,66	7,47	8,35
Тверская область	9,52	9,94	7,76	7,64	8,34
Тульская область	9,52	9,91	7,81	7,60	8,21
Ярославская область	9,54	9,89	7,70	7,53	8,03
г. Москва	9,57	9,85	7,75	7,65	7,87
СЕВЕРО-ЗАПАДНЫЙ ФЕДЕРАЛЬНЫЙ ОКРУГ	9,56	9,82	7,66	7,36	7,49
Республика Карелия	9,47	9,81	7,61	7,43	7,92
Республика Коми	9,47	9,87	7,71	7,60	7,98
Архангельская область	9,37	9,81	7,78	7,55	8,31
в том числе Ненецкий автономный округ	6,82	8,58	7,71	7,64	8,87
Вологодская область	9,54	9,86	7,86	7,64	7,92
Калининградская область	9,64	9,83	7,55	7,36	8,22
Ленинградская область	9,60	9,88	7,63	7,30	7,20
Мурманская область	9,50	9,89	7,55	7,46	8,05
Новгородская область	9,49	9,90	7,71	7,41	8,07
Псковская область	9,49	9,83	7,54	7,29	7,39
г. Санкт-Петербург	9,60	9,80	7,65	7,29	7,29
ЮЖНЫЙ ФЕДЕРАЛЬНЫЙ ОКРУГ	9,60	9,94	7,77	7,63	7,98
Республика Адыгея (Адыгея)	9,64	10,02	7,32	7,53	8,28
Республика Калмыкия	9,56	9,94	7,62	7,39	8,53
Республика Крым	10,28	10,27	8,09	7,95	8,75
Краснодарский край	9,62	9,97	7,80	7,73	7,80
Астраханская область	9,46	9,86	7,77	7,50	8,16
Волгоградская область	9,54	9,88	7,76	7,50	8,14
Ростовская область	9,55	9,86	7,68	7,49	7,91
г. Севастополь	10,29	10,30	8,11	8,12	8,79
СЕВЕРО-КАВКАЗСКИЙ ФЕДЕРАЛЬНЫЙ ОКРУГ	9,59	9,98	7,85	7,62	8,49
Республика Дагестан	9,59	9,93	7,89	7,60	8,13
Республика Ингушетия	9,75	9,99	8,35	8,32	11,02
Кабардино-Балкарская Республика	9,58	9,99	7,67	7,41	8,71
Карачаево-Черкесская Республика	9,74	10,11	7,93	7,44	8,99
Республика Северная Осетия – Алания	9,64	9,90	7,78	7,36	8,33
Чеченская Республика	9,79	10,04	8,11	8,21	9,32
Ставропольский край	9,55	9,99	7,83	7,61	8,42

Окончание табл. 8а

	2018 г.	2019 г.	2020 г.	2021 г.	Январь 2022 г.
ПРИВОЛЖСКИЙ ФЕДЕРАЛЬНЫЙ ОКРУГ	9,53	9,85	7,67	7,50	8,09
Республика Башкортостан	9,55	9,89	7,78	7,62	8,47
Республика Марий Эл	9,49	9,80	7,45	7,34	7,78
Республика Мордовия	9,44	9,83	7,40	7,12	7,92
Республика Татарстан (Татарстан)	9,53	9,81	7,66	7,39	7,93
Удмуртская Республика	9,55	9,86	7,31	7,14	7,12
Чувашская Республика – Чувашия	9,43	9,64	7,23	7,20	7,75
Пермский край	9,62	9,88	7,82	7,57	8,01
Кировская область	9,48	9,86	7,69	7,61	8,29
Нижегородская область	9,54	9,81	7,70	7,56	8,26
Оренбургская область	9,49	9,88	7,77	7,58	8,59
Пензенская область	9,51	9,85	7,25	7,03	7,13
Самарская область	9,54	9,95	7,87	7,78	8,43
Саратовская область	9,59	9,91	7,83	7,72	8,34
Ульяновская область	9,53	9,92	7,70	7,47	8,19
УРАЛЬСКИЙ ФЕДЕРАЛЬНЫЙ ОКРУГ	9,60	9,89	7,86	7,58	8,05
Курганская область	9,52	9,96	7,90	7,50	7,71
Свердловская область	9,60	9,84	7,80	7,56	8,05
Тюменская область	9,58	9,86	7,88	7,57	7,96
в том числе Ханты-Мансийский автономный округ – Югра	9,59	9,93	8,01	7,69	8,18
в том числе Ямало-Ненецкий автономный округ	9,46	9,86	7,83	7,70	8,36
Челябинская область	9,69	10,03	7,92	7,65	8,37
СИБИРСКИЙ ФЕДЕРАЛЬНЫЙ ОКРУГ	9,56	9,94	7,81	7,68	8,27
Республика Алтай	9,69	9,99	7,51	7,63	7,56
Республика Тыва	9,54	10,22	8,22	8,08	9,29
Республика Хакасия	9,54	10,00	7,76	7,54	7,88
Алтайский край	9,56	9,92	7,73	7,62	8,19
Красноярский край	9,57	9,96	7,87	7,73	8,29
Иркутская область	9,55	9,99	8,02	7,86	8,63
Кемеровская область	9,54	9,97	7,86	7,77	8,26
Новосибирская область	9,59	9,89	7,68	7,49	8,03
Омская область	9,55	9,96	7,89	7,77	8,40
Томская область	9,50	9,84	7,58	7,64	8,07
ДАЛЬНЕВОСТОЧНЫЙ ФЕДЕРАЛЬНЫЙ ОКРУГ	9,55	9,94	6,87	6,53	6,41
Республика Бурятия	9,52	9,85	6,86	6,78	6,89
Республика Саха (Якутия)	9,65	10,08	6,41	6,27	5,82
Забайкальский край	9,50	9,94	7,24	6,86	7,24
Камчатский край	9,56	10,08	7,79	7,72	8,04
Приморский край	9,54	9,89	6,58	6,12	5,93
Хабаровский край	9,52	9,88	7,18	6,93	6,89
Амурская область	9,53	9,94	6,76	6,48	5,96
Магаданская область	9,51	10,00	7,32	6,19	7,91
Сахалинская область	9,47	9,87	6,97	6,38	5,83
Еврейская автономная область	9,55	10,06	7,41	7,01	6,74
Чукотский автономный округ	9,48	10,06	7,36	6,34	7,97

СРЕДНЯЯ ЦЕНА 1 КВ. М ОБЩЕЙ ПЛОЩАДИ КВАРТИР НА РЫНКЕ ЖИЛЬЯ РОССИЙСКОЙ ФЕДЕРАЦИИ¹
(РУБ.)

Табл. 9

Отчетный период	Первичный рынок жилья				Вторичный рынок жилья				
	Все типы квартир	в том числе:			Все типы квартир	в том числе:			
		квартиры среднего качества (типовые)	улучшенного качества	элитные квартиры		квартиры среднего качества (типовые)	низкого качества	улучшенного качества	элитные квартиры
I квартал 2019 г.	60 705	57 363	56 828	142 754	57 007	52 415	48 609	61 174	83 612
II квартал 2019 г.	61 618	58 484	57 057	151 630	57 277	52 769	48 558	61 517	83 168
III квартал 2019 г.	62 892	59 527	58 359	154 380	58 315	53 308	49 098	63 093	85 187
IV квартал 2019 г.	64 059	61 228	59 097	157 273	58 528	53 864	49 122	63 117	84 334
I квартал 2020 г.	71 503	72 768	61 979	155 892	61 067	55 503	49 740	66 003	97 115
II квартал 2020 г.	73 438	75 139	63 766	155 846	61 903	56 330	49 981	66 895	98 790
III квартал 2020 г.	76 167	77 637	65 743	167 854	63 917	58 328	51 273	69 084	101 009
IV квартал 2020 г.	79 003	80 430	68 629	170 538	66 712	61 020	52 569	72 486	103 043
I квартал 2021 г.	83 177	83 857	74 271	193 693	67 826	55 447	61 617	73 424	111 087
II квартал 2021 г.	89 008	91 203	78 526	204 640	70 790	57 145	64 302	76 902	114 896
III квартал 2021 г.	93 537	94 699	83 489	214 147	73 225	58 684	66 767	79 504	117 385
IV квартал 2021 г.	98 909	101 333	87 556	223 684	76 686	61 354	70 514	83 012	118 912

¹ По данным Росстата.

Средняя цена 1 кв. м общей площади квартир с определенным числом комнат каждого типа жилья в отчете каждой отобранной для наблюдения организации определяется на основании данных о фактических ценах сделок, совершенных в конце квартала, в расчете на 1 кв. м общей площади, взвешенных на количество общей реализованной площади квартир отдельно на первичном и вторичном рынках жилья.

Табл. 10

ОБЪЕМ ДОСРОЧНО ПОГАШЕННЫХ ИЖК (ПРАВ ТРЕБОВАНИЯ ПО ИЖК)
(млн руб.)

Отчетный период	Объем досрочно погашенных ИЖК (прав требования по ИЖК)														Справочно: сумма досрочно погашенных прав требования по ИЖК
	представленных (приобретенных) в рублях							представленных (приобретенных) в иностранной валюте							
	средствами заемщика	новью выданными ИЖК	средствами, полученными от реализации заложенного имущества	отступными	государственными субсидиями	прочими средствами	средствами заемщика	новью выданными ИЖК	средствами, полученными от реализации заложенного имущества	отступными	государственными субсидиями	прочими средствами			
I квартал 2018 г.	215 402	9 253	795	110	25 529	3 480	1 046	994	16	40	27	12	5 795		
II квартал 2018 г.	243 810	9 104	1 278	124	27 640	3 067	842	808	6	23	40	38	6 304		
III квартал 2018 г.	243 941	7 903	1 228	185	29 501	3 647	1 382	742	65	39	62	28	5 775		
IV квартал 2018 г.	284 036	6 217	1 611	136	33 305	4 198	1 072	899	42	35	49	29	6 919		
I квартал 2019 г.	226 258	4 433	1 833	153	28 289	3 888	957	627	23	8	35	12	5 598		
II квартал 2019 г.	227 626	3 329	1 941	135	25 371	4 324	720	554	13	87	3	11	5 360		
III квартал 2019 г.	254 086	4 969	2 060	285	24 203	6 156	919	465	19	129	2	11	6 658		
IV квартал 2019 г.	339 840	10 944	2 489	280	32 325	8 911	637	268	41	40	2	2	9 464		
I квартал 2020 г.	342 153	14 980	2 225	68	27 296	9 739	1 084	186	21	24	1	2	9 547		
II квартал 2020 г.	321 885	10 344	2 497	54	27 202	10 773	369	143	0	1	0	16	8 188		
III квартал 2020 г.	449 456	16 275	4 416	102	49 431	18 278	889	285	21	64	3	33	11 527		
IV квартал 2020 г.	578 403	24 617	6 012	160	52 895	17 886	1 125	387	25	28	3	19	13 825		
I квартал 2021 г.	455 499	19 160	3 456	133	25 918	8 324	502	198	11	23	2	13	10 164		
II квартал 2021 г.	502 525	19 114	4 168	88	28 801	11 637	636	231	40	3	3	9	13 605		
III квартал 2021 г.	476 654	16 972	4 017	61	30 673	17 019	433	48	4	4	4	6	14 060		
IV квартал 2021 г.	517 201	11 914	5 760	56	27 968	10 632	447	162	23	5	0	5	14 122		

ОБЪЕМ РЕФИНАНСИРУЕМЫХ ИЖК (ПРАВ ТРЕБОВАНИЯ ПО ИЖК)
(МЛН РУБ.)

Табл. 11

Отчетный период	Рефинансирование ИЖК с продаж пула ИЖК (прав требования по ИЖК)		в том числе с дальнейшей эмиссией ипотечных ценных бумаг		Объем привлеченных средств при продаже пула ИЖК (прав требования по ИЖК) с дальнейшей эмиссией ценных бумаг		Рефинансирование ИЖК с сохранением актива на балансе кредитной организации		Объем привлеченных средств при сохранении актива на балансе кредитной организации		Справочно: объем рефинансируемых прав требования по ИЖК
	всего				в рублях	в иностранной валюте	в рублях	в иностранной валюте	в рублях	в иностранной валюте	
	в рублях	в иностранной валюте	в рублях	в иностранной валюте							
I квартал 2018 г.	7 630	134	0	0	0	0	0	0	0	0	383
II квартал 2018 г.	11 477	184	2 587	0	2 354	0	0	0	0	0	136
III квартал 2018 г.	15 356	51	0	0	0	0	0	0	0	0	1 125
IV квартал 2018 г.	221 960	206	127 534	0	127 899	0	0	0	0	0	2 667
I квартал 2019 г.	4 181	221	0	0	0	0	0	0	0	0	772
II квартал 2019 г.	36 672	128	23 728	0	72 974	0	0	0	0	0	479
III квартал 2019 г.	93 877	337	76 829	0	0	0	0	0	0	0	2 593
IV квартал 2019 г.	158 414	192	129 097	0	221 270	0	0	0	0	0	3 587
I квартал 2020 г.	14 517	76	0	0	0	0	0	0	0	0	2 998
II квартал 2020 г.	9 565	86	177	0	0	0	0	0	0	0	2 210
III квартал 2020 г.	14 803	57	4 795	0	4 039	0	0	0	0	0	1 498
IV квартал 2020 г.	354 972	185	318 684	0	317 731	0	0	0	0	0	4 210
I квартал 2021 г.	20 132	66	0	0	0	0	0	0	0	0	1 390
II квартал 2021 г.	19 483	336	0	0	0	0	0	0	0	0	1 318
III квартал 2021 г.	22 603	37	11 394	0	9 749	0	0	0	0	0	2 720
IV квартал 2021 г.	392 450	310	376 527	0	377 003	0	0	0	0	0	4 437

ОСНОВНЫЕ ИНДИКАТОРЫ, ХАРАКТЕРИЗУЮЩИЕ ДОСРОЧНОЕ ПОГАШЕНИЕ
И РЕФИНАНСИРОВАНИЕ ИЖК
(%)

Табл. 12

Показатели	I квар- тал 2019 г.	II квар- тал 2019 г.	III квар- тал 2019 г.	IV квар- тал 2019 г.	I квар- тал 2020 г.	II квар- тал 2020 г.	III квар- тал 2020 г.	IV квар- тал 2020 г.	I квар- тал 2021 г.	II квар- тал 2021 г.	III квар- тал 2021 г.	IV квар- тал 2021 г.
Соотношение объемов досрочно погашенных ИЖК (прав требования по ИЖК) и предоставленных ИЖК	42,2	40,5	41,0	42,3	48,9	50,9	41,5	42,6	44,1	37,1	40,5	34,7
в том числе:												
– в рублях	42,0	40,3	40,8	42,2	48,8	50,8	41,4	42,6	44,0	37,0	40,4	34,7
– в иностранной валюте	1 318,1	900,1	159 865,1	252,2	2 750,5	0,0	853,9	1 036,2	0,0	408,3	117,2	16,9
Доля досрочно погашенных ИЖК (прав требования по ИЖК) средствами заемщиков в общем объеме досрочно погашенных ИЖК (прав требования по ИЖК)	85,3	86,5	86,9	86,0	86,3	86,3	83,5	85,0	88,8	88,7	87,4	90,2
в том числе:												
– в рублях	85,4	86,6	87,1	86,1	86,3	86,4	83,5	85,1	88,9	88,7	87,4	90,2
– в иностранной валюте	57,6	51,8	59,5	64,3	82,3	69,7	68,7	70,8	67,0	69,0	86,7	69,6
Доля досрочно погашенных ИЖК (прав требования по ИЖК) вновь выданными ИЖК в общем объеме досрочно погашенных ИЖК (прав требования по ИЖК)	1,9	1,5	1,9	2,8	3,8	2,8	3,1	3,7	3,8	3,4	3,1	2,1
в том числе:												
– в рублях	1,7	1,3	1,7	2,8	3,8	2,8	3,0	3,6	3,7	3,4	3,1	2,1
– в иностранной валюте	37,7	39,9	30,1	27,0	14,1	27,0	22,0	24,4	26,5	25,0	9,5	25,2
Соотношение объемов рефинансированных ИЖК (прав требования по ИЖК) и предоставленных ИЖК	0,7	16,8	13,2	40,6	1,8	1,3	1,5	42,1	1,7	1,3	2,4	46,5
в том числе:												
– в рублях	0,7	16,8	13,1	40,6	1,8	1,3	1,5	42,1	1,7	1,3	2,4	46,6
– в иностранной валюте	175,3	82,8	34 890,1	48,9	158,9	0,0	37,9	120,9	0,0	148,9	8,8	8,2

Табл. 13

КОЛИЧЕСТВО ИЖК, ПРЕДОСТАВЛЕННЫХ ФИЗИЧЕСКИМ ЛИЦАМ – РЕЗИДЕНТАМ В РУБЛЯХ И В ИНОСТРАННОЙ ВАЛЮТЕ,
В РАЗРЕЗЕ СУБЪЕКТОВ РОССИЙСКОЙ ФЕДЕРАЦИИ
(ЕДИНИЦ)

	2021 г.												2022 г.	
	Январь	Февраль	Март	Апрель	Май	Июнь	Июль	Август	Сентябрь	Октябрь	Ноябрь	Декабрь	Январь	Январь
РОССИЙСКАЯ ФЕДЕРАЦИЯ	95 057	144 983	178 113	191 426	148 465	178 723	151 422	150 792	157 725	161 785	157 596	192 411	94 979	94 979
ЦЕНТРАЛЬНЫЙ ФЕДЕРАЛЬНЫЙ ОКРУГ	24 424	36 662	44 089	47 953	36 060	44 141	35 604	35 596	37 736	38 831	38 051	46 622	23 150	23 150
Белгородская область	880	1 162	1 488	1 528	1 204	1 543	1 414	1 344	1 323	1 311	1 285	1 538	764	764
Брянская область	559	851	1 118	1 274	912	1 135	1 017	983	1 057	1 099	1 013	1 226	577	577
Владимирская область	772	1 253	1 521	1 666	1 269	1 483	1 285	1 351	1 337	1 393	1 335	1 657	693	693
Воронежская область	1 524	2 213	2 672	3 038	2 422	2 923	2 292	2 205	2 365	2 392	2 257	3 018	1 530	1 530
Ивановская область	484	742	886	981	710	883	790	789	868	861	849	995	483	483
Калужская область	650	1 055	1 285	1 392	1 227	1 349	1 176	1 303	1 176	1 251	1 181	1 481	639	639
Костромская область	375	594	694	786	644	701	709	684	689	729	628	773	369	369
Курская область	610	771	1 123	1 084	878	1 031	1 004	939	978	1 060	1 087	1 202	586	586
Липецкая область	629	929	1 200	1 247	938	1 158	1 052	1 063	1 092	1 043	1 030	1 169	522	522
Московская область	5 744	8 741	10 235	11 335	8 592	10 194	8 149	8 149	8 642	8 963	8 811	10 842	5 602	5 602
Орловская область	562	686	776	891	639	840	696	699	788	751	767	902	436	436
Рязанская область	730	1 140	1 362	1 407	1 071	1 456	1 145	1 127	1 229	1 290	1 130	1 458	676	676
Смоленская область	517	803	989	1 039	802	1 026	817	825	861	887	871	1 011	473	473
Тамбовская область	545	769	945	1 004	764	909	766	765	807	844	814	952	443	443
Тверская область	795	1 240	1 549	1 613	1 193	1 517	1 223	1 223	1 357	1 368	1 310	1 579	733	733
Тульская область	830	1 295	1 583	1 742	1 287	1 641	1 400	1 411	1 455	1 489	1 397	1 754	867	867
Ярославская область	741	1 128	1 415	1 586	1 098	1 368	1 173	1 114	1 204	1 251	1 296	1 504	705	705
г. Москва	7 477	11 290	13 248	14 340	10 410	12 984	9 496	9 622	10 508	10 849	10 990	13 561	7 052	7 052
СЕВЕРО-ЗАПАДНЫЙ ФЕДЕРАЛЬНЫЙ ОКРУГ	11 335	16 542	19 674	21 067	16 768	19 254	15 126	15 475	16 459	17 291	17 496	20 627	10 865	10 865
Республика Карелия	396	591	827	802	668	828	629	607	651	677	698	755	374	374
Республика Коми	619	974	1 266	1 327	1 063	1 262	1 058	1 094	1 093	1 155	1 048	1 232	612	612
Архангельская область	910	1 415	1 665	1 851	1 433	1 652	1 431	1 327	1 421	1 633	1 551	1 824	834	834
в том числе Ненецкий автономный округ	41	49	34	56	45	45	48	37	41	62	52	58	25	25
Вологодская область	854	1 342	1 640	1 764	1 424	1 551	1 307	1 406	1 469	1 534	1 563	1 737	856	856
Калининградская область	664	1 049	1 250	1 409	1 222	1 218	997	1 042	1 033	996	1 061	1 238	622	622
Ленинградская область	1 450	2 078	2 423	2 701	2 080	2 364	1 811	1 884	2 038	2 170	2 194	2 548	1 343	1 343
Мурманская область	506	760	927	955	894	1 034	813	825	843	917	912	1 105	545	545
Новгородская область	349	502	687	751	605	648	574	558	564	609	593	668	335	335
Псковская область	349	481	604	596	516	588	456	495	561	542	518	629	303	303
г. Санкт-Петербург	5 238	7 350	8 385	8 911	6 863	8 109	6 050	6 237	6 786	7 058	7 358	8 891	5 041	5 041

Продолжение табл. 13

	2021 г.												2022 г.	
	Январь	Февраль	Март	Апрель	Май	Июнь	Июль	Август	Сентябрь	Октябрь	Ноябрь	Декабрь	Январь	Январь
ЮЖНЫЙ ФЕДЕРАЛЬНЫЙ ОКРУГ	8 301	12 327	15 166	16 681	13 084	15 848	13 804	13 141	13 213	13 589	12 815	16 271	7 963	7 963
Республика Адыгея (Адыгея)	185	234	297	326	259	345	326	328	310	248	249	335	142	142
Республика Калмыкия	166	226	276	293	230	355	286	294	310	319	310	316	153	153
Республика Крым	390	587	719	802	647	823	801	694	654	701	606	892	405	405
Краснодарский край	3 304	4 889	5 841	6 627	5 275	6 238	5 079	4 781	4 587	4 652	4 322	5 637	2 941	2 941
Астраханская область	481	716	1 015	1 011	772	907	899	886	957	957	897	1 099	510	510
Волгоградская область	1 265	1 965	2 441	2 694	2 116	2 530	2 307	2 172	2 274	2 308	2 225	2 707	1 242	1 242
Ростовская область	2 396	3 515	4 384	4 659	3 563	4 412	3 892	3 786	3 930	4 211	4 016	5 041	2 462	2 462
г. Севастополь	114	195	193	269	222	238	214	200	191	193	190	244	108	108
СЕВЕРО-КАВКАЗСКИЙ ФЕДЕРАЛЬНЫЙ ОКРУГ	3 172	4 381	5 732	6 289	4 652	5 611	5 591	5 751	6 311	6 273	4 870	5 431	2 822	2 822
Республика Дагестан	444	629	850	896	630	696	728	697	815	896	712	788	406	406
Республика Ингушетия	108	92	149	144	105	155	212	147	212	246	93	50	17	17
Кабардино-Балкарская Республика	276	393	497	486	322	434	447	448	438	478	408	540	299	299
Карачаево-Черкесская Республика	158	227	359	439	270	286	350	343	425	405	351	420	203	203
Республика Северная Осетия – Алания	265	417	481	466	349	447	415	381	449	485	449	550	294	294
Чеченская Республика	621	796	1 147	1 397	1 070	1 263	1 234	1 412	1 615	1 353	503	292	221	221
Ставропольский край	1 300	1 827	2 249	2 461	1 906	2 330	2 205	2 323	2 357	2 410	2 354	2 791	1 382	1 382
ПРИВОЛЖСКИЙ ФЕДЕРАЛЬНЫЙ ОКРУГ	21 170	32 873	40 846	43 086	32 802	39 691	35 189	34 786	36 205	37 709	36 849	44 797	21 621	21 621
Республика Башкортостан	3 230	5 122	6 355	6 662	4 930	6 194	5 521	5 526	5 756	5 867	5 812	7 217	3 639	3 639
Республика Марий Эл	454	743	915	920	684	831	702	777	752	797	761	918	426	426
Республика Мордовия	423	683	757	793	588	813	622	668	684	731	695	797	424	424
Республика Татарстан (Татарстан)	3 481	4 996	6 348	6 622	5 045	6 127	5 172	5 190	5 765	6 091	5 820	7 322	3 659	3 659
Удмуртская Республика	1 399	2 108	2 501	2 614	2 067	2 483	2 288	2 061	2 256	2 283	2 390	2 891	1 507	1 507
Чувашская Республика – Чувашия	1 090	1 660	1 951	2 015	1 590	1 799	1 629	1 655	1 623	1 735	1 763	1 809	866	866
Пермский край	1 936	3 178	4 159	4 420	3 162	3 937	3 545	3 396	3 483	3 647	3 499	4 207	2 095	2 095
Кировская область	957	1 530	1 862	1 935	1 647	1 731	1 559	1 483	1 602	1 617	1 515	1 899	839	839
Нижегородская область	1 776	2 962	3 502	3 775	2 969	3 523	3 116	2 953	3 047	3 219	3 251	3 709	1 753	1 753
Оренбургская область	1 467	2 187	2 785	3 036	2 265	2 770	2 541	2 579	2 591	2 690	2 612	3 135	1 446	1 446
Пензенская область	870	1 198	1 601	1 708	1 281	1 636	1 298	1 383	1 466	1 486	1 548	1 933	887	887
Самарская область	1 988	3 171	3 881	4 131	3 194	3 727	3 374	3 363	3 295	3 542	3 388	4 317	1 903	1 903
Саратовская область	1 276	2 060	2 647	2 852	2 098	2 582	2 455	2 386	2 493	2 509	2 380	2 886	1 315	1 315
Ульяновская область	823	1 275	1 582	1 603	1 282	1 538	1 367	1 366	1 392	1 495	1 415	1 757	862	862

Окончание табл. 13

	2021 г.												2022 г.	
	Январь	Февраль	Март	Апрель	Май	Июнь	Июль	Август	Сентябрь	Октябрь	Ноябрь	Декабрь	Январь	Январь
УРАЛЬСКИЙ ФЕДЕРАЛЬНЫЙ ОКРУГ	10 326	16 190	20 050	21 563	16 953	20 632	17 147	17 103	18 098	18 121	17 616	22 068	10 779	10 779
Курганская область	515	902	1 148	1 139	954	1 070	957	983	1 008	981	1 052	1 188	590	590
Свердловская область	3 227	5 237	6 445	7 046	5 122	6 394	5 023	5 065	5 456	5 460	5 284	6 926	3 495	3 495
Тюменская область	3 892	5 764	7 422	7 951	6 646	8 024	6 387	6 513	6 854	7 062	6 816	8 276	3 992	3 992
в том числе Ханты-Мансийский автономный округ – Югра	1 818	2 707	3 519	3 786	3 151	3 709	2 990	3 009	3 189	3 428	3 252	3 804	1 796	1 796
в том числе Ямало-Ненецкий автономный округ	551	827	1 061	1 233	1 025	1 356	1 070	1 093	1 061	1 045	1 055	1 216	582	582
Челябинская область	2 692	4 287	5 035	5 427	4 231	5 144	4 780	4 542	4 780	4 618	4 464	5 678	2 702	2 702
СИБИРСКИЙ ФЕДЕРАЛЬНЫЙ ОКРУГ	11 187	18 189	22 911	24 452	19 701	23 262	19 630	19 860	20 503	20 569	20 334	24 884	11 600	11 600
Республика Алтай	52	78	126	148	109	143	146	139	117	136	141	165	61	61
Республика Тыва	150	207	257	240	183	228	248	272	308	283	279	325	206	206
Республика Хакасия	302	471	646	662	511	598	539	523	619	586	546	725	394	394
Алтайский край	1 346	2 413	2 973	3 002	2 547	3 166	2 594	2 625	2 736	2 509	2 585	3 105	1 383	1 383
Красноярский край	2 165	3 278	4 224	4 599	3 646	4 162	3 427	3 493	3 681	3 806	3 786	4 545	2 113	2 113
Иркутская область	1 373	2 194	2 842	3 119	2 675	2 853	2 532	2 610	2 585	2 655	2 524	3 276	1 492	1 492
Кемеровская область	1 528	2 561	3 167	3 329	2 706	3 282	2 653	2 760	2 808	2 827	2 751	3 354	1 566	1 566
Новосибирская область	2 411	3 984	5 039	5 369	4 086	4 938	4 037	4 008	4 272	4 373	4 500	5 269	2 451	2 451
Омская область	1 260	2 031	2 421	2 633	2 119	2 504	2 259	2 345	2 273	2 325	2 086	2 753	1 269	1 269
Томская область	600	972	1 216	1 351	1 119	1 388	1 195	1 085	1 104	1 069	1 136	1 367	665	665
ДАЛЬНЕВОСТОЧНЫЙ ФЕДЕРАЛЬНЫЙ ОКРУГ	5 142	7 819	9 645	10 335	8 445	10 284	9 331	9 080	9 200	9 402	9 565	11 711	6 179	6 179
Республика Бурятия	479	691	862	1 038	798	909	792	813	821	915	839	1 126	615	615
Республика Саха (Якутия)	741	1 118	1 343	1 441	1 252	1 618	1 686	1 643	1 457	1 400	1 383	1 651	940	940
Забайкальский край	508	761	1 050	1 132	873	955	959	974	970	1 009	994	1 204	578	578
Камчатский край	251	351	433	455	368	395	319	367	384	407	439	482	262	262
Приморский край	1 120	1 866	2 318	2 356	1 849	2 363	1 954	1 963	2 108	2 166	2 278	2 723	1 449	1 449
Хабаровский край	969	1 360	1 688	1 851	1 552	1 878	1 640	1 546	1 672	1 637	1 685	1 969	1 094	1 094
Амурская область	487	765	906	882	786	936	804	735	811	845	892	1 205	643	643
Магаданская область	182	251	257	296	227	267	273	268	230	284	275	344	126	126
Сахалинская область	286	514	589	679	552	704	675	553	553	561	595	791	352	352
Еврейская автономная область	77	94	130	131	125	147	124	128	124	122	113	149	81	81
Чукотский автономный округ	42	48	69	74	63	112	105	90	70	56	72	67	39	39

Табл. 14

КОЛИЧЕСТВО ИЖК ПО ДДУ, ПРЕДОСТАВЛЕННЫХ ФИЗИЧЕСКИМ ЛИЦАМ – РЕЗИДЕНТАМ В РУБЛЯХ,
В РАЗРЕЗЕ СУБЪЕКТОВ РОССИЙСКОЙ ФЕДЕРАЦИИ
(ЕДИНИЦ)

	2021 г.												2022 г.	
	Январь	Февраль	Март	Апрель	Май	Июнь	Июль	Август	Сентябрь	Октябрь	Ноябрь	Декабрь	Январь	Январь
РОССИЙСКАЯ ФЕДЕРАЦИЯ	25 809	36 553	42 493	46 184	36 818	52 891	28 229	32 572	37 269	39 204	43 329	54 643	31 469	31 469
ЦЕНТРАЛЬНЫЙ ФЕДЕРАЛЬНЫЙ ОКРУГ	8 066	11 234	12 574	13 795	10 789	15 235	7 818	9 462	10 953	11 538	12 322	15 364	9 105	9 105
Белгородская область	174	208	222	249	250	330	199	278	221	252	284	376	235	235
Брянская область	193	197	255	346	221	344	186	221	243	277	244	321	166	166
Владимирская область	192	273	287	383	307	368	253	264	270	328	304	426	179	179
Воронежская область	505	687	799	891	758	1 137	499	628	668	799	744	1 104	625	625
Ивановская область	106	140	160	192	142	195	121	138	168	175	205	220	129	129
Калужская область	170	229	256	325	335	337	215	440	262	265	317	447	145	145
Костромская область	68	88	135	155	99	129	93	111	127	146	139	161	90	90
Курская область	137	135	244	236	166	236	110	149	162	214	267	265	171	171
Липецкая область	132	208	252	243	202	309	165	191	243	202	232	248	127	127
Московская область	1 908	2 689	2 901	3 077	2 477	3 393	1 773	2 154	2 519	2 547	2 792	3 403	2 173	2 173
Орловская область	202	223	217	232	168	336	109	137	184	176	220	249	155	155
Рязанская область	272	385	396	472	374	582	263	298	335	401	377	469	287	287
Смоленская область	129	199	226	257	195	301	157	171	200	220	228	245	164	164
Тамбовская область	164	175	192	196	152	196	99	104	149	162	152	213	123	123
Тверская область	188	245	314	286	231	380	184	221	274	276	283	385	194	194
Тульская область	216	278	385	407	304	483	232	268	325	340	361	391	256	256
Ярославская область	128	248	313	387	243	353	189	213	284	280	335	405	228	228
г. Москва	3 182	4 627	5 020	5 461	4 165	5 826	2 971	3 476	4 319	4 478	4 838	6 036	3 658	3 658
СЕВЕРО-ЗАПАДНЫЙ ФЕДЕРАЛЬНЫЙ ОКРУГ	3 842	5 194	5 904	6 481	5 166	7 091	3 641	4 351	4 840	5 379	6 021	7 205	4 480	4 480
Республика Карелия	89	100	206	211	170	297	122	126	136	177	193	225	119	119
Республика Коми	154	159	261	276	249	375	215	243	247	237	236	298	173	173
Архангельская область	257	350	370	451	326	504	223	277	272	362	379	472	249	249
в том числе Ненецкий автономный округ	10	15	8	13	11	12	14	16	6	9	13	17	5	5
Вологодская область	162	259	322	378	381	430	235	276	303	350	399	473	258	258
Калининградская область	195	311	378	543	422	477	260	310	316	311	365	393	199	199
Ленинградская область	485	665	663	829	596	780	382	500	539	640	708	905	546	546
Мурманская область	146	204	224	231	226	331	172	203	209	207	227	262	154	154
Новгородская область	51	109	142	117	121	137	58	80	116	124	105	139	91	91
Псковская область	98	148	157	163	161	205	96	114	148	147	150	196	108	108
г. Санкт-Петербург	2 205	2 889	3 181	3 282	2 514	3 555	1 878	2 222	2 554	2 824	3 259	3 842	2 583	2 583

Продолжение табл. 14

	2021 г.												2022 г.	
	Январь	Февраль	Март	Апрель	Май	Июнь	Июль	Август	Сентябрь	Октябрь	Ноябрь	Декабрь	Январь	Январь
ЮЖНЫЙ ФЕДЕРАЛЬНЫЙ ОКРУГ	2 639	3 732	4 230	4 611	3 749	4 757	2 798	2 815	2 981	3 228	3 399	4 674	2 714	
Республика Адыгея (Адыгея)	54	56	66	66	64	55	26	44	31	33	46	82	36	
Республика Калмыкия	63	65	64	70	51	115	59	51	62	67	64	83	34	
Республика Крым	138	192	250	211	204	281	277	164	142	207	202	378	191	
Краснодарский край	1 226	1 747	1 897	2 229	1 778	2 073	1 070	1 066	1 067	1 088	1 139	1 743	1 112	
Астраханская область	96	93	167	156	127	188	109	106	148	159	184	193	112	
Волгоградская область	242	436	453	523	442	649	373	398	471	488	549	651	339	
Ростовская область	783	1 077	1 275	1 270	998	1 321	818	943	1 014	1 155	1 156	1 444	856	
г. Севастополь	37	66	58	86	85	75	66	43	46	31	59	100	34	
СЕВЕРО-КАВКАЗСКИЙ ФЕДЕРАЛЬНЫЙ ОКРУГ	474	702	738	762	692	968	532	676	676	778	778	1 035	674	
Республика Дагестан	82	119	121	122	77	111	84	65	109	126	114	146	113	
Республика Ингушетия	3	5	3	6	3	1	6	4	5	4	8	10	1	
Кабардино-Балкарская Республика	26	43	58	60	42	60	20	41	32	40	39	46	40	
Карачаево-Черкесская Республика	16	32	28	32	20	33	16	19	21	22	25	43	20	
Республика Северная Осетия – Алания	62	80	75	58	76	129	64	71	69	102	100	155	94	
Чеченская Республика	7	15	16	8	5	26	16	28	10	14	22	22	19	
Ставропольский край	278	408	437	476	469	608	326	448	430	470	470	613	387	
ПРИВОЛЖСКИЙ ФЕДЕРАЛЬНЫЙ ОКРУГ	4 794	6 801	8 077	8 629	7 018	10 326	5 837	6 227	7 465	7 870	9 080	11 705	6 304	
Республика Башкортостан	704	975	1 216	1 317	1 082	1 600	878	957	1 141	1 031	1 275	1 689	912	
Республика Марий Эл	66	121	173	144	121	185	109	103	106	173	157	231	136	
Республика Мордовия	87	167	178	194	120	279	108	138	187	199	201	207	130	
Республика Татарстан (Татарстан)	718	935	1 105	1 245	1 065	1 449	831	907	1 173	1 318	1 571	2 122	1 167	
Удмуртская Республика	404	529	559	643	547	793	507	453	606	639	738	1 020	622	
Чувашская Республика – Чувашия	362	554	592	628	537	582	390	436	441	512	601	556	289	
Пермский край	424	633	860	921	668	1 116	636	651	810	773	892	1 106	657	
Кировская область	169	225	304	282	238	325	193	213	207	202	278	366	141	
Нижегородская область	382	577	647	710	684	1 032	486	522	688	707	780	909	540	
Оренбургская область	301	417	453	564	419	583	375	350	400	568	510	616	309	
Пензенская область	315	368	478	517	431	648	303	392	477	443	613	821	409	
Самарская область	393	638	697	714	515	843	431	467	529	618	664	1 060	490	
Саратовская область	265	375	439	414	309	481	298	312	388	375	404	488	244	
Ульяновская область	204	287	376	336	282	410	292	326	312	312	396	514	258	

Окончание табл. 14

	2021 г.												2022 г.	
	Январь	Февраль	Март	Апрель	Май	Июнь	Июль	Август	Сентябрь	Октябрь	Ноябрь	Декабрь	Январь	Январь
УРАЛЬСКИЙ ФЕДЕРАЛЬНЫЙ ОКРУГ	2 337	3 363	4 256	5 022	3 957	6 129	3 092	3 748	4 393	4 300	4 666	6 042	3 296	3 296
Курганская область	98	157	319	294	185	290	170	174	217	197	258	276	171	171
Свердловская область	895	1 275	1 491	1 915	1 384	2 132	939	1 260	1 483	1 536	1 614	2 016	1 203	1 203
Тюменская область	921	1 321	1 704	1 927	1 710	2 572	1 241	1 636	1 894	1 787	1 970	2 476	1 314	1 314
в том числе Ханты-Мансийский автономный округ – Югра	408	607	798	846	713	1 065	534	688	817	743	840	975	499	499
в том числе Ямало-Ненецкий автономный округ	171	235	278	351	297	529	269	310	304	328	317	351	199	199
Челябинская область	423	610	742	886	678	1 135	742	678	799	780	824	1 274	608	608
СИБИРСКИЙ ФЕДЕРАЛЬНЫЙ ОКРУГ	2 304	3 641	4 470	4 685	3 676	5 591	2 746	3 374	3 753	3 812	4 462	5 441	3 035	3 035
Республика Алтай	3	10	16	16	10	27	14	11	11	8	14	20	9	9
Республика Тыва	8	15	25	32	24	27	15	17	23	29	24	38	22	22
Республика Хакасия	67	92	109	101	70	105	57	77	77	85	87	173	100	100
Алтайский край	371	635	714	750	605	860	434	518	534	526	629	691	410	410
Красноярский край	504	703	919	960	753	1 073	539	677	788	827	930	1 141	641	641
Иркутская область	212	309	330	424	340	517	205	301	331	331	413	575	329	329
Кемеровская область	294	485	606	610	434	756	352	424	439	405	499	665	375	375
Новосибирская область	657	1 064	1 383	1 374	1 063	1 604	792	973	1 118	1 223	1 463	1 622	856	856
Омская область	140	253	288	314	251	354	165	218	265	226	260	347	166	166
Томская область	48	75	80	104	126	268	173	158	167	152	143	169	127	127
ДАЛЬНЕВОСТОЧНЫЙ ФЕДЕРАЛЬНЫЙ ОКРУГ	1 353	1 886	2 244	2 199	1 771	2 794	1 765	1 919	2 208	2 299	2 601	3 177	1 861	1 861
Республика Бурятия	118	126	155	233	167	242	99	110	151	174	181	280	181	181
Республика Саха (Якутия)	263	300	326	337	271	464	329	370	317	390	423	500	324	324
Забайкальский край	126	165	201	203	170	200	119	152	200	208	221	262	137	137
Камчатский край	71	86	100	86	78	98	67	88	74	91	93	112	44	44
Приморский край	340	553	726	606	464	738	460	504	665	704	791	887	515	515
Хабаровский край	219	272	339	351	287	464	343	341	434	385	436	525	324	324
Амурская область	84	150	151	141	119	177	83	98	132	143	164	212	119	119
Магаданская область	41	57	52	66	37	75	60	70	47	49	55	68	42	42
Сахалинская область	69	152	150	145	154	264	169	159	152	129	195	296	149	149
Еврейская автономная область	11	10	22	17	15	30	9	8	14	13	24	23	14	14
Чукотский автономный округ	11	15	22	14	9	42	27	19	22	13	18	12	12	12

ОБЪЕМ ИЖК, ПРЕДОСТАВЛЕННЫХ ФИЗИЧЕСКИМ ЛИЦАМ – РЕЗИДЕНТАМ В РУБЛЯХ И В ИНОСТРАННОЙ ВАЛЮТЕ,
В РАЗРЕЗЕ СУБЪЕКТОВ РОССИЙСКОЙ ФЕДЕРАЦИИ
(млн руб.)

Табл. 15

	2021 г.												2022 г.	
	Январь	Февраль	Март	Апрель	Май	Июнь	Июль	Август	Сентябрь	Октябрь	Ноябрь	Декабрь	Январь	Январь
РОССИЙСКАЯ ФЕДЕРАЦИЯ	259 537	403 303	501 004	550 956	433 830	545 112	433 085	439 015	477 200	500 641	510 595	645 052	326 983	326 983
ЦЕНТРАЛЬНЫЙ ФЕДЕРАЛЬНЫЙ ОКРУГ	89 918	141 141	170 825	191 523	143 555	183 004	138 252	140 575	154 710	163 368	168 787	215 094	107 338	107 338
Белгородская область	1 928	2 871	3 386	3 678	2 878	3 815	3 307	3 203	3 459	3 530	3 540	4 141	2 338	2 338
Брянская область	1 196	1 871	2 725	3 190	2 128	2 968	2 317	2 282	2 625	2 804	2 630	3 298	1 617	1 617
Владимирская область	1 649	2 784	3 228	3 918	2 965	3 538	2 896	3 185	3 202	3 532	3 343	4 483	1 787	1 787
Воронежская область	3 189	4 777	5 709	6 813	5 511	6 940	5 267	5 129	5 701	6 004	5 737	8 043	4 117	4 117
Ивановская область	1 035	1 556	1 874	2 221	1 679	2 169	1 764	1 713	2 023	2 079	1 987	2 453	1 262	1 262
Калужская область	1 829	2 849	3 595	3 781	3 328	3 938	3 099	3 471	3 553	3 676	3 672	4 674	2 072	2 072
Костромская область	764	1 134	1 334	1 628	1 342	1 534	1 464	1 449	1 473	1 652	1 474	1 817	876	876
Курская область	1 371	1 787	2 421	2 610	2 179	2 574	2 354	2 154	2 456	2 690	3 010	3 347	1 748	1 748
Липецкая область	1 285	2 017	2 659	2 860	2 138	2 765	2 425	2 585	2 642	2 590	2 596	3 150	1 422	1 422
Московская область	22 909	35 506	43 060	48 559	36 798	46 326	34 423	35 888	39 093	41 506	42 362	54 621	28 700	28 700
Орловская область	1 187	1 516	1 766	2 152	1 497	2 037	1 557	1 630	1 937	1 828	1 950	2 373	1 054	1 054
Рязанская область	1 568	2 499	2 986	3 165	2 488	3 580	2 629	2 603	3 007	3 185	3 008	4 071	1 913	1 913
Смоленская область	1 137	1 812	2 262	2 363	1 898	2 471	1 772	1 923	1 924	2 152	2 231	2 748	1 268	1 268
Тамбовская область	1 191	1 675	2 121	2 298	1 794	2 179	1 738	1 831	1 968	2 119	2 089	2 697	1 178	1 178
Тверская область	1 826	3 039	3 590	3 994	2 903	4 032	3 014	2 953	3 724	3 607	3 691	4 433	2 083	2 083
Тульская область	2 137	3 214	4 261	4 847	3 491	4 551	3 710	3 793	4 073	4 233	4 453	5 374	2 813	2 813
Ярославская область	1 435	2 297	2 989	3 560	2 457	3 172	2 586	2 412	2 759	2 807	3 109	3 859	1 734	1 734
г. Москва	42 282	67 937	80 858	89 885	66 079	84 417	61 929	62 370	69 091	73 374	77 903	99 511	49 356	49 356
СЕВЕРО-ЗАПАДНЫЙ ФЕДЕРАЛЬНЫЙ ОКРУГ	34 139	50 455	61 384	66 920	54 004	65 505	48 436	50 830	56 642	59 966	62 715	76 245	42 337	42 337
Республика Карелия	888	1 313	1 852	1 916	1 615	2 014	1 460	1 503	1 620	1 797	1 868	2 028	1 102	1 102
Республика Коми	1 403	2 170	2 995	3 090	2 490	3 051	2 487	2 893	2 732	2 763	2 692	3 248	1 552	1 552
Архангельская область	2 111	3 391	4 014	4 520	3 540	4 420	3 450	3 294	3 727	4 329	4 072	4 854	2 329	2 329
в том числе Ненецкий автономный округ	123	155	107	161	149	114	136	105	116	199	161	205	65	65
Вологодская область	1 606	2 653	3 193	3 624	2 987	3 337	2 655	3 071	3 287	3 450	3 572	4 103	2 043	2 043
Калининградская область	1 535	2 476	3 110	3 561	3 191	3 369	2 627	2 843	2 817	2 864	3 052	3 867	2 047	2 047
Ленинградская область	4 322	6 459	7 521	8 628	6 898	8 284	5 864	6 362	6 775	7 670	8 169	9 568	5 207	5 207
Мурманская область	1 275	1 854	2 434	2 613	2 361	3 036	2 232	2 288	2 422	2 551	2 734	3 223	1 711	1 711
Новгородская область	667	1 067	1 436	1 638	1 328	1 537	1 184	1 249	1 314	1 460	1 475	1 814	942	942
Псковская область	721	1 032	1 209	1 251	1 144	1 394	997	1 062	1 240	1 294	1 302	1 588	834	834
г. Санкт-Петербург	19 611	28 040	33 620	36 079	28 451	35 062	25 479	26 264	30 708	31 789	33 779	41 952	24 571	24 571

Продолжение табл. 15

	2021 г.												2022 г.	
	Январь	Февраль	Март	Апрель	Май	Июнь	Июль	Август	Сентябрь	Октябрь	Ноябрь	Декабрь	Январь	Январь
ЮЖНЫЙ ФЕДЕРАЛЬНЫЙ ОКРУГ	18 880	28 707	36 314	40 626	32 865	41 493	35 476	34 055	35 799	38 044	36 799	48 967	25 117	
Республика Адыгея (Адыгея)	415	561	609	792	572	818	711	850	794	667	665	985	445	
Республика Калмыкия	467	637	733	822	683	1 142	803	859	1 003	1 023	954	1 133	598	
Республика Крым	989	1 581	1 891	2 154	1 712	2 292	2 291	1 842	1 859	1 980	1 904	2 818	1 276	
Краснодарский край	7 777	11 561	14 485	16 856	14 073	17 374	14 501	14 027	14 098	14 807	14 002	19 063	10 268	
Астраханская область	1 057	1 635	2 366	2 297	1 871	2 296	2 159	2 120	2 409	2 448	2 612	3 046	1 595	
Волгоградская область	2 522	4 194	5 357	6 056	4 765	5 982	4 942	4 946	5 179	5 726	5 499	7 128	3 343	
Ростовская область	5 305	7 910	10 178	10 763	8 448	10 780	9 385	8 798	9 830	10 753	10 450	13 954	7 212	
г. Севастополь	348	627	694	886	739	810	683	613	627	640	712	841	380	
СЕВЕРО-КАВКАЗСКИЙ ФЕДЕРАЛЬНЫЙ ОКРУГ	6 257	9 361	11 765	12 990	10 035	12 569	11 649	12 027	13 121	14 101	13 052	15 337	8 549	
Республика Дагестан	1 238	1 975	2 519	2 517	1 933	2 251	2 245	2 078	2 570	2 968	2 605	2 972	1 624	
Республика Ингушетия	89	97	174	165	86	119	182	165	202	187	139	104	44	
Кабардино-Балкарская Республика	581	842	1 134	1 169	815	1 127	1 078	1 002	1 011	1 163	1 122	1 408	772	
Карачаево-Черкесская Республика	323	479	792	999	614	676	808	810	982	1 011	909	1 179	608	
Республика Северная Осетия – Алания	604	1 016	1 149	1 136	947	1 127	975	911	1 122	1 268	1 208	1 507	987	
Чеченская Республика	608	862	1 111	1 307	1 001	1 220	1 251	1 456	1 402	1 320	799	660	469	
Ставропольский край	2 815	4 091	4 887	5 697	4 639	6 049	5 109	5 604	5 832	6 184	6 269	7 506	4 045	
ПРИВОЛЖСКИЙ ФЕДЕРАЛЬНЫЙ ОКРУГ	44 576	69 581	87 938	94 653	74 645	93 571	77 742	78 560	84 891	90 263	91 262	115 459	56 869	
Республика Башкортостан	7 073	11 140	13 932	14 935	11 562	14 612	12 376	12 693	13 873	14 054	14 513	18 473	9 151	
Республика Марий Эл	808	1 292	1 689	1 697	1 271	1 619	1 349	1 524	1 483	1 701	1 565	2 067	958	
Республика Мордовия	1 037	1 678	1 726	1 894	1 384	2 208	1 428	1 592	1 680	1 895	1 797	2 197	1 256	
Республика Татарстан (Татарстан)	8 121	11 310	15 492	16 259	12 861	15 822	12 990	13 192	15 114	16 708	16 608	21 853	11 002	
Удмуртская Республика	2 687	4 121	5 097	5 267	4 365	5 513	4 827	4 352	4 985	5 061	5 462	6 740	3 650	
Чувашская Республика – Чувашия	2 158	3 508	4 086	4 414	3 510	4 197	3 426	3 613	3 681	4 065	4 316	4 519	2 272	
Пермский край	3 963	6 401	8 723	9 430	6 892	8 979	7 496	7 288	7 762	8 022	8 256	9 839	5 122	
Кировская область	1 694	2 716	3 402	3 627	3 196	3 547	2 916	2 828	3 164	3 209	3 141	4 119	1 781	
Нижегородская область	4 295	7 113	8 314	9 169	7 564	9 339	7 554	7 369	7 977	8 737	8 666	10 865	5 441	
Оренбургская область	2 826	4 332	5 525	6 064	4 821	5 881	5 273	5 405	5 575	5 978	6 059	7 413	3 404	
Пензенская область	1 796	2 439	3 344	3 746	2 912	3 931	2 948	3 090	3 440	3 507	3 709	4 889	2 247	
Самарская область	3 965	6 732	7 994	8 780	7 099	8 541	7 397	7 495	7 501	8 236	8 070	11 171	5 005	
Саратовская область	2 623	4 278	5 561	6 189	4 501	5 979	5 083	5 238	5 681	5 846	5 907	7 181	3 534	
Ульяновская область	1 530	2 521	3 051	3 181	2 708	3 403	2 679	2 880	2 975	3 244	3 196	4 134	2 045	

Табл. 16

ОБЪЕМ ИЖК ПО ДДУ, ПРЕДОСТАВЛЕННЫХ ФИЗИЧЕСКИМ ЛИЦАМ – РЕЗИДЕНТАМ В РУБЛЯХ,
В РАЗРЕЗЕ СУБЪЕКТОВ РОССИЙСКОЙ ФЕДЕРАЦИИ
(млн руб.)

	2021 г.												2022 г.	
	Январь	Февраль	Март	Апрель	Май	Июнь	Июль	Август	Сентябрь	Октябрь	Ноябрь	Декабрь	Январь	Январь
РОССИЙСКАЯ ФЕДЕРАЦИЯ	91 366	135 131	159 602	177 946	144 413	214 640	109 218	127 118	151 108	160 983	181 310	227 944	133 065	133 065
ЦЕНТРАЛЬНЫЙ ФЕДЕРАЛЬНЫЙ ОКРУГ	36 789	55 493	63 038	71 896	55 632	80 785	40 499	48 106	57 704	61 594	68 360	85 153	50 067	50 067
Белгородская область	515	784	680	858	838	1 176	599	848	795	897	1 036	1 271	840	840
Брянская область	531	612	918	1 180	714	1 258	571	687	883	988	848	1 127	611	611
Владимирская область	501	833	828	1 235	905	1 199	752	808	836	1 061	981	1 482	635	635
Воронежская область	1 137	1 670	1 831	2 210	1 921	2 915	1 267	1 629	1 842	2 148	2 103	3 254	1 810	1 810
Ивановская область	297	386	460	588	538	694	352	433	510	562	654	718	408	408
Калужская область	684	965	1 039	1 120	1 047	1 347	676	1 173	1 043	964	1 234	1 690	623	623
Костромская область	226	244	345	467	316	433	275	308	362	478	446	531	278	278
Курская область	430	426	649	805	608	854	409	462	558	751	938	912	624	624
Липецкая область	357	631	772	847	632	1 011	507	627	809	687	771	907	482	482
Московская область	9 544	13 786	15 661	17 236	13 531	19 373	9 530	12 387	14 191	14 619	16 487	20 549	12 820	12 820
Орловская область	489	586	626	721	536	978	322	389	593	495	690	761	418	418
Рязанская область	693	1 004	1 066	1 197	1 035	1 664	735	827	967	1 145	1 116	1 572	892	892
Смоленская область	401	576	677	797	662	936	397	504	579	655	737	918	537	537
Тамбовская область	418	495	581	571	477	654	332	335	492	552	549	810	404	404
Тверская область	541	783	924	1 001	775	1 398	629	685	919	931	1 030	1 344	706	706
Тульская область	792	928	1 415	1 419	1 132	1 826	807	927	1 171	1 225	1 389	1 469	1 080	1 080
Ярославская область	388	661	888	1 148	729	1 174	638	611	828	851	1 021	1 471	734	734
г. Москва	18 844	30 124	33 679	38 496	29 235	41 895	21 701	24 467	30 327	32 585	36 332	44 368	26 166	26 166
СЕВЕРО-ЗАПАДНЫЙ ФЕДЕРАЛЬНЫЙ ОКРУГ	14 113	19 735	22 811	25 568	21 069	29 733	14 344	17 671	20 491	23 341	26 390	30 941	19 795	19 795
Республика Карелия	278	297	627	621	545	902	383	405	458	563	666	733	412	412
Республика Коми	487	536	835	874	789	1 234	674	943	832	797	836	1 076	574	574
Архангельская область	741	1 066	1 190	1 408	1 023	1 716	707	897	984	1 304	1 277	1 521	855	855
в том числе Ненецкий автономный округ	40	60	39	45	54	36	47	56	22	33	47	63	13	13
Вологодская область	405	684	876	1 032	1 020	1 235	670	773	939	1 049	1 224	1 403	796	796
Калининградская область	498	832	1 039	1 477	1 240	1 465	747	889	947	936	1 045	1 308	714	714
Ленинградская область	1 754	2 578	2 559	3 292	2 618	3 404	1 607	2 173	2 379	2 759	3 230	4 170	2 446	2 446
Мурманская область	480	712	828	909	860	1 367	687	800	880	830	939	1 102	654	654
Новгородская область	140	351	434	423	423	542	180	271	420	446	385	484	345	345
Псковская область	277	378	364	375	439	581	254	266	389	448	454	544	366	366
г. Санкт-Петербург	9 053	12 300	14 058	15 158	12 110	17 286	8 437	10 255	12 264	14 208	16 333	18 602	12 633	12 633

Продолжение табл. 16

	2021 г.												2022 г.	
	Январь	Февраль	Март	Апрель	Май	Июнь	Июль	Август	Сентябрь	Октябрь	Ноябрь	Декабрь	Январь	Январь
ЮЖНЫЙ ФЕДЕРАЛЬНЫЙ ОКРУГ	6 623	9 732	11 623	13 183	10 959	15 354	8 765	8 972	10 050	11 156	11 903	16 747	9 856	9 856
Республика Адыгея (Адыгея)	146	125	156	210	174	169	81	158	121	150	149	302	140	140
Республика Калмыкия	235	255	259	321	245	560	221	219	366	296	285	482	197	197
Республика Крым	374	565	668	631	589	860	836	469	420	636	712	1 253	597	597
Краснодарский край	2 904	4 256	5 023	6 037	5 091	6 626	3 645	3 728	3 964	4 253	4 221	6 652	4 323	4 323
Астраханская область	317	354	622	508	475	778	445	428	600	616	812	785	484	484
Волгоградская область	669	1 172	1 365	1 706	1 380	2 118	1 053	1 281	1 467	1 595	1 792	2 215	1 180	1 180
Ростовская область	1 859	2 783	3 272	3 458	2 696	3 958	2 282	2 559	2 975	3 506	3 672	4 691	2 801	2 801
г. Севастополь	118	222	258	312	311	285	204	130	137	105	260	367	135	135
СЕВЕРО-КАВКАЗСКИЙ ФЕДЕРАЛЬНЫЙ ОКРУГ	1 358	2 399	2 476	2 708	2 417	3 699	1 818	2 248	2 534	2 924	3 064	4 038	2 604	2 604
Республика Дагестан	325	572	580	508	335	670	415	282	602	648	669	788	605	605
Республика Ингушетия	17	34	30	24	16	6	15	20	19	30	43	46	7	7
Кабардино-Балкарская Республика	65	146	198	237	182	242	97	153	118	195	206	247	146	146
Карачаево-Черкесская Республика	47	96	97	119	82	123	71	95	88	99	111	185	94	94
Республика Северная Осетия – Алания	170	262	256	209	293	432	224	238	238	326	304	526	297	297
Чеченская Республика	36	84	73	41	34	134	79	157	50	85	114	119	87	87
Ставропольский край	698	1 205	1 242	1 570	1 476	2 091	917	1 304	1 419	1 541	1 616	2 127	1 368	1 368
ПРИВОЛЖСКИЙ ФЕДЕРАЛЬНЫЙ ОКРУГ	13 249	19 294	23 254	25 556	21 867	33 000	17 025	18 553	23 496	24 554	28 871	37 367	20 470	20 470
Республика Башкортостан	2 026	2 711	3 340	3 796	3 185	4 876	2 391	2 818	3 664	3 213	4 039	5 337	2 880	2 880
Республика Марий Эл	166	281	445	388	331	538	277	268	258	487	383	620	378	378
Республика Мордовия	341	586	549	639	432	1 010	324	398	589	678	706	788	500	500
Республика Татарстан (Татарстан)	2 160	2 849	3 909	4 262	3 777	5 222	3 000	3 103	4 061	4 735	5 532	7 541	4 094	4 094
Удмуртская Республика	892	1 286	1 462	1 658	1 548	2 247	1 327	1 213	1 717	1 706	2 190	2 842	1 686	1 686
Чувашская Республика – Чувашия	893	1 520	1 559	1 754	1 552	1 852	1 037	1 230	1 421	1 611	1 939	1 904	1 050	1 050
Пермский край	1 208	1 800	2 607	2 644	2 060	3 337	1 820	1 824	2 399	2 261	2 849	3 386	1 938	1 938
Кировская область	444	589	752	783	690	1 071	480	592	617	636	887	1 054	429	429
Нижегородская область	1 349	2 105	2 253	2 596	2 401	3 630	1 667	1 802	2 476	2 557	2 622	3 434	2 070	2 070
Оренбургская область	780	1 006	1 156	1 412	1 306	1 643	913	980	1 193	1 469	1 520	1 870	932	932
Пензенская область	813	943	1 177	1 403	1 256	1 880	839	1 038	1 355	1 267	1 622	2 211	1 177	1 177
Самарская область	1 004	1 838	1 906	1 993	1 544	2 756	1 439	1 412	1 577	1 876	2 122	3 173	1 572	1 572
Саратовская область	725	1 077	1 334	1 407	1 029	1 703	855	1 054	1 331	1 286	1 397	1 778	1 003	1 003
Ульяновская область	449	701	804	821	756	1 235	656	822	837	772	1 064	1 429	761	761

Окончание табл. 16

	2021 г.												2022 г.	
	Январь	Февраль	Март	Апрель	Май	Июнь	Июль	Август	Сентябрь	Октябрь	Ноябрь	Декабрь	Январь	Январь
УРАЛЬСКИЙ ФЕДЕРАЛЬНЫЙ ОКРУГ	7 187	10 328	13 377	15 277	12 673	20 625	9 931	11 737	14 041	13 900	15 296	19 593	10 922	10 922
Курганская область	221	350	660	689	448	768	430	413	588	449	640	695	442	442
Свердловская область	2 732	3 927	4 676	5 524	4 410	7 116	3 020	3 992	4 740	4 885	5 228	6 592	4 138	4 138
Тюменская область	3 131	4 583	6 026	6 687	5 905	9 496	4 463	5 546	6 658	6 366	6 897	8 699	4 666	4 666
в том числе Ханты-Мансийский автономный округ – Югра	1 403	2 204	2 938	2 966	2 615	4 070	2 015	2 453	3 105	2 930	3 161	3 666	1 840	1 840
в том числе Ямало-Ненецкий автономный округ	661	882	1 094	1 439	1 193	2 164	975	1 146	1 200	1 191	1 237	1 355	831	831
Челябинская область	1 104	1 467	2 014	2 377	1 910	3 245	2 018	1 786	2 055	2 200	2 531	3 607	1 676	1 676
СИБИРСКИЙ ФЕДЕРАЛЬНЫЙ ОКРУГ	6 590	10 526	13 623	14 752	12 228	19 099	9 106	11 396	13 022	13 292	15 606	19 123	10 742	10 742
Республика Алтай	10	24	42	36	35	103	35	33	43	27	32	71	45	45
Республика Тыва	31	44	101	137	91	90	72	86	99	136	103	226	102	102
Республика Хакасия	150	279	328	307	188	345	258	271	230	230	285	550	299	299
Алтайский край	805	1 350	1 635	1 750	1 443	2 261	1 022	1 368	1 445	1 378	1 655	1 920	1 201	1 201
Красноярский край	1 528	2 105	2 936	3 089	2 714	4 150	2 075	2 400	2 929	2 955	3 439	4 369	2 478	2 478
Иркутская область	699	970	1 150	1 614	1 243	1 912	768	1 182	1 318	1 364	1 479	2 121	1 157	1 157
Кемеровская область	803	1 377	1 876	1 834	1 409	2 591	1 015	1 290	1 433	1 323	1 785	2 142	1 252	1 252
Новосибирская область	1 926	3 206	4 242	4 380	3 703	5 167	2 540	3 218	3 727	4 264	4 997	5 450	2 948	2 948
Омская область	432	875	1 012	1 174	899	1 485	662	945	1 102	947	1 220	1 434	746	746
Томская область	206	297	301	430	503	997	658	603	696	668	611	840	514	514
ДАЛЬНЕВОСТОЧНЫЙ ФЕДЕРАЛЬНЫЙ ОКРУГ	5 456	7 624	9 400	9 007	7 569	12 345	7 729	8 435	9 769	10 222	11 822	14 983	8 608	8 608
Республика Бурятия	363	372	511	723	587	971	347	398	574	643	749	1 094	640	640
Республика Саха (Якутия)	1 168	1 351	1 527	1 536	1 297	2 194	1 563	1 777	1 499	2 016	2 193	2 643	1 742	1 742
Забайкальский край	428	554	701	743	659	819	409	608	801	783	820	1 107	531	531
Камчатский край	263	357	416	345	323	409	307	356	326	377	458	571	218	218
Приморский край	1 431	2 350	3 127	2 549	2 040	3 228	2 231	2 162	3 004	3 075	3 531	4 391	2 436	2 436
Хабаровский край	910	1 082	1 392	1 451	1 179	1 973	1 362	1 443	1 847	1 687	1 919	2 307	1 422	1 422
Амурская область	365	589	655	532	514	825	304	508	599	720	810	966	533	533
Магаданская область	181	242	199	268	149	355	247	265	208	206	250	343	199	199
Сахалинская область	256	648	715	724	736	1 304	815	792	755	619	921	1 430	729	729
Еврейская автономная область	35	28	71	70	42	111	45	41	52	54	105	93	96	96
Чукотский автономный округ	56	50	85	65	42	156	101	83	104	42	64	39	62	62

Табл. 17

ЗАДОЛЖЕННОСТЬ ПО ИЖК, ПРЕДОСТАВЛЕННЫМ ФИЗИЧЕСКИМ ЛИЦАМ – РЕЗИДЕНТАМ В РУБЛЯХ И В ИНОСТРАННОЙ ВАЛЮТЕ,
В РАЗРЕЗЕ СУБЪЕКТОВ РОССИЙСКОЙ ФЕДЕРАЦИИ
(млн руб.)

	2021 г.												2022 г.		
	01.02	01.03	01.04	01.05	01.06	01.07	01.08	01.09	01.10	01.11	01.12	01.01	01.02		
РОССИЙСКАЯ ФЕДЕРАЦИЯ	9 374 848	9 558 148	9 788 954	10 068 085	10 281 417	10 573 876	10 780 142	10 967 023	11 206 669	11 430 431	11 453 291	11 767 642	11 906 624		
ЦЕНТРАЛЬНЫЙ ФЕДЕРАЛЬНЫЙ ОКРУГ	2 991 871	3 059 019	3 136 360	3 231 636	3 305 257	3 397 758	3 464 773	3 531 017	3 611 004	3 692 632	3 713 882	3 822 296	3 867 527		
Белгородская область	64 767	66 125	67 558	68 962	70 205	72 272	74 000	75 657	77 379	79 100	79 290	81 537	82 581		
Брянская область	51 452	52 141	53 333	55 107	55 767	57 154	58 134	59 118	60 317	61 711	61 168	62 982	63 547		
Владимирская область	62 651	63 864	65 019	66 873	68 130	69 776	70 995	72 392	73 785	75 411	74 896	77 013	77 538		
Воронежская область	117 446	119 536	121 940	125 243	127 507	131 238	133 714	136 078	138 711	141 369	140 276	143 974	145 830		
Ивановская область	37 074	37 669	38 328	39 159	39 798	40 802	41 578	42 207	43 191	43 977	43 497	44 774	45 134		
Калужская область	74 103	75 289	76 707	78 526	80 012	81 899	83 263	84 989	86 711	88 634	88 733	91 250	91 911		
Костромская область	28 201	28 667	29 194	30 137	30 733	31 474	32 168	32 913	33 588	34 267	33 990	34 954	35 266		
Курская область	48 718	49 221	50 114	51 277	52 219	53 494	54 479	55 365	56 505	57 910	57 927	59 870	60 510		
Липецкая область	49 742	50 549	51 697	53 109	53 969	55 496	56 613	57 844	59 256	60 405	60 283	61 892	62 163		
Московская область	818 378	835 816	854 493	876 872	894 722	916 900	933 756	950 741	971 294	993 643	1 000 584	1 028 381	1 043 022		
Орловская область	37 289	37 896	38 547	39 658	40 132	41 179	41 773	42 436	43 316	44 104	44 296	45 425	45 674		
Рязанская область	65 592	66 550	67 630	69 088	70 025	71 892	73 032	73 903	75 129	76 619	76 395	78 568	79 250		
Смоленская область	46 861	47 570	48 428	49 434	50 154	51 370	52 053	52 774	53 536	54 435	54 743	56 028	56 286		
Тамбовская область	42 254	42 933	43 816	44 909	45 611	46 496	47 247	47 965	48 728	49 750	50 171	51 440	51 690		
Тверская область	73 782	75 171	76 508	78 405	79 424	81 465	82 684	83 800	85 535	87 187	87 000	88 990	89 542		
Тульская область	77 585	78 881	80 853	83 431	85 096	87 520	89 274	91 020	93 126	95 148	95 549	98 543	99 711		
Ярославская область	56 882	57 887	59 284	61 220	62 198	63 865	65 020	65 882	67 138	68 470	67 375	69 464	69 959		
г. Москва	1 239 093	1 273 255	1 312 910	1 360 226	1 399 557	1 443 465	1 474 989	1 505 934	1 543 759	1 580 492	1 597 709	1 647 210	1 667 914		
СЕВЕРО-ЗАПАДНЫЙ ФЕДЕРАЛЬНЫЙ ОКРУГ	1 178 668	1 201 592	1 229 327	1 264 651	1 292 970	1 329 355	1 351 734	1 374 513	1 402 950	1 430 485	1 437 835	1 476 680	1 495 434		
Республика Карелия	38 804	39 231	39 957	40 824	41 520	42 603	43 174	43 721	44 330	45 226	45 470	46 353	46 692		
Республика Коми	67 122	67 638	68 732	70 014	70 782	72 138	73 015	74 202	75 204	75 436	75 159	76 539	76 690		
Архангельская область	84 764	86 171	87 866	90 134	91 626	94 004	95 363	96 641	98 200	100 270	98 407	100 712	101 321		
в том числе Ненецкий автономный округ	4 263	4 341	4 381	4 482	4 553	4 587	4 642	4 634	4 681	4 798	4 787	4 908	4 905		
Вологодская область	64 489	65 605	66 948	68 626	69 969	71 634	72 679	74 088	75 658	77 254	74 568	76 377	77 114		
Калининградская область	61 073	62 242	63 639	65 714	67 501	69 482	70 883	72 229	73 528	74 797	74 235	76 343	77 273		
Ленинградская область	154 768	158 065	161 690	166 650	170 629	175 526	178 250	181 266	184 819	188 717	191 014	195 994	198 491		
Мурманская область	48 612	49 258	50 237	51 455	52 518	54 175	55 207	56 294	57 319	58 453	58 256	60 033	60 553		
Новгородская область	29 489	29 836	30 351	31 095	31 565	32 282	32 729	33 117	33 495	34 165	33 568	34 279	34 549		
Псковская область	26 891	27 282	27 659	28 108	28 583	29 270	29 621	30 036	30 544	31 148	31 275	32 109	32 355		
г. Санкт-Петербург	602 654	616 264	632 248	652 031	668 277	688 243	700 814	712 918	729 853	745 019	755 883	777 942	790 396		

Продолжение табл. 17

	2021 г.												2022 г.		
	01.02	01.03	01.04	01.05	01.06	01.07	01.08	01.09	01.10	01.11	01.12	01.01	01.02		
ЮЖНЫЙ ФЕДЕРАЛЬНЫЙ ОКРУГ	700 623	714 986	733 377	755 029	771 974	794 819	814 168	831 049	849 685	868 779	871 861	900 404	912 450		
Республика Адыгея (Адыгея)	15 490	15 777	15 940	16 403	16 556	17 037	17 429	17 889	18 362	18 706	18 801	19 316	19 473		
Республика Калмыкия	17 790	18 032	18 227	18 593	18 844	19 477	19 844	20 237	20 744	21 298	21 484	22 157	22 424		
Республика Крым	25 030	25 984	26 969	28 295	29 378	30 814	32 267	33 268	34 356	35 643	36 769	38 790	39 461		
Краснодарский край	278 132	284 400	292 699	302 478	310 695	320 686	329 195	336 816	344 695	352 909	355 626	367 053	372 695		
Астраханская область	45 461	46 128	47 210	48 358	49 164	50 360	51 395	52 370	53 542	53 950	53 758	55 535	56 182		
Волгоградская область	105 980	107 691	109 874	112 501	114 391	117 225	119 505	121 649	123 911	126 318	124 535	128 447	129 468		
Ростовская область	203 414	207 247	212 249	217 563	221 613	227 404	232 262	236 224	241 101	246 575	247 095	254 750	258 162		
г. Севастополь	9 327	9 727	10 209	10 838	11 332	11 816	12 271	12 596	12 974	13 380	13 793	14 355	14 585		
СЕВЕРО-КАВКАЗСКИЙ ФЕДЕРАЛЬНЫЙ ОКРУГ	211 507	215 803	221 307	227 863	232 694	239 240	245 351	251 424	258 656	266 667	269 675	278 487	282 700		
Республика Дагестан	35 871	36 967	38 242	39 615	40 649	41 890	43 217	44 333	45 962	47 955	48 758	50 481	51 262		
Республика Ингушетия	1 922	1 922	2 008	2 068	2 077	2 118	2 213	2 251	2 349	2 446	2 404	2 426	2 434		
Кабардино-Балкарская Республика	21 531	21 937	22 518	23 108	23 436	24 015	24 561	25 095	25 534	26 162	26 439	27 218	27 584		
Карачаево-Черкесская Республика	12 701	12 958	13 369	14 034	14 370	14 764	15 265	15 739	16 387	17 061	17 420	18 219	18 557		
Республика Северная Осетия – Алания	22 339	22 862	23 441	23 975	24 456	24 998	25 515	25 905	26 523	27 332	27 671	28 473	29 113		
Чеченская Республика	9 060	9 350	9 827	10 446	10 917	11 482	12 018	12 659	13 175	13 786	13 624	13 846	14 135		
Ставропольский край	108 082	109 807	111 901	114 618	116 790	119 972	122 561	125 441	128 726	131 926	133 358	137 823	139 613		
ПРИВОЛЖСКИЙ ФЕДЕРАЛЬНЫЙ ОКРУГ	1 709 121	1 737 841	1 776 703	1 822 069	1 854 565	1 903 065	1 938 351	1 971 997	2 011 033	2 049 280	2 052 482	2 091 373	2 113 818		
Республика Башкортостан	264 110	268 973	275 272	282 895	288 119	295 988	301 910	307 214	313 892	319 418	321 324	327 701	331 299		
Республика Марий Эл	34 393	34 812	35 490	36 198	36 570	37 316	37 926	38 640	39 269	39 974	39 367	40 300	40 603		
Республика Мордовия	39 786	40 569	41 125	41 745	42 008	42 851	42 862	43 532	44 303	45 258	45 459	46 535	47 060		
Республика Татарстан (Татарстан)	273 623	278 523	286 509	295 051	301 559	310 393	316 500	322 493	329 767	338 195	341 865	347 628	353 169		
Удмуртская Республика	100 236	102 129	104 619	107 361	109 421	112 719	115 285	117 239	119 795	122 110	123 193	125 428	127 248		
Чувашская Республика – Чувашия	85 926	87 242	88 631	90 501	91 874	93 545	94 798	96 063	97 401	99 044	99 215	99 930	100 403		
Пермский край	158 218	160 772	164 553	168 875	171 635	176 427	180 005	183 078	186 710	189 419	191 678	193 134	195 038		
Кировская область	70 304	71 293	72 618	74 142	75 352	77 009	78 207	79 263	80 593	81 919	79 456	81 170	81 590		
Нижегородская область	163 556	166 396	170 037	174 190	177 644	182 356	185 899	188 778	192 391	195 849	194 565	198 746	200 725		
Оренбургская область	115 607	117 285	119 554	122 453	124 484	127 346	129 726	132 208	134 633	136 705	136 545	139 487	140 653		
Пензенская область	63 425	64 352	65 885	67 863	69 286	71 507	72 896	74 375	76 128	77 928	78 906	81 446	82 428		
Самарская область	165 627	168 491	171 811	176 028	179 035	183 467	186 765	190 062	193 009	196 536	195 005	198 967	200 676		
Саратовская область	110 146	111 798	114 184	117 170	118 903	121 811	124 252	126 638	129 318	131 680	130 534	133 550	134 914		
Ульяновская область	64 165	65 208	66 416	67 598	68 676	70 330	71 320	72 414	73 821	75 246	75 368	77 351	78 012		

Окончание табл. 17

	2021 г.												2022 г.		
	01.02	01.03	01.04	01.05	01.06	01.07	01.08	01.09	01.10	01.11	01.12	01.01	01.02		
УРАЛЬСКИЙ ФЕДЕРАЛЬНЫЙ ОКРУГ	994 520	1 009 936	1 031 509	1 057 672	1 076 618	1 107 103	1 121 791	1 122 572	1 144 137	1 156 799	1 154 578	1 183 023	1 194 444		
Курганская область	39 667	40 311	41 243	42 230	43 050	44 198	44 993	45 722	46 708	47 344	47 376	48 548	48 995		
Свердловская область	296 403	302 089	309 543	318 666	324 450	334 548	339 975	345 796	352 083	356 126	352 668	360 443	364 766		
Тюменская область	479 537	485 448	494 456	505 700	514 613	528 434	532 635	523 188	533 495	537 153	538 826	553 543	558 441		
в том числе Ханты-Мансийский автономный округ – Югра	252 939	255 494	259 343	264 980	269 015	275 080	277 409	275 397	279 707	283 172	284 667	291 320	292 839		
в том числе Ямало-Ненецкий автономный округ	90 732	91 489	92 646	94 741	96 357	98 985	99 915	98 011	99 877	97 174	97 486	99 956	100 711		
Челябинская область	178 912	182 087	186 267	191 076	194 505	199 923	204 189	207 875	211 851	216 175	215 708	220 489	222 242		
СИБИРСКИЙ ФЕДЕРАЛЬНЫЙ ОКРУГ	1 009 691	1 028 077	1 053 477	1 083 781	1 106 691	1 140 343	1 163 649	1 187 292	1 213 614	1 233 491	1 223 424	1 258 727	1 271 516		
Республика Алтай	5 397	5 457	5 547	5 741	5 869	6 098	6 237	6 387	6 497	6 657	6 745	6 979	7 039		
Республика Тыва	16 353	16 629	17 095	17 520	17 835	18 221	18 689	19 197	19 742	20 323	20 682	21 420	21 836		
Республика Хакасия	26 197	26 752	27 510	28 326	28 877	29 650	30 330	30 926	31 578	32 071	32 169	33 278	33 761		
Алтайский край	107 883	109 928	112 654	115 514	117 889	121 566	124 058	126 785	129 765	131 769	129 454	132 952	134 085		
Красноярский край	200 942	204 095	209 040	214 945	219 609	226 088	230 256	234 453	239 155	241 919	241 704	247 419	249 777		
Иркутская область	141 003	143 073	146 322	150 383	154 041	158 255	161 483	164 895	168 725	172 214	168 233	173 435	175 013		
Кемеровская область	124 908	127 148	130 279	133 709	136 301	140 735	143 255	146 201	149 225	151 627	149 941	154 264	155 613		
Новосибирская область	222 076	227 226	233 916	241 768	247 240	255 184	260 518	265 778	272 042	277 584	277 745	285 955	289 123		
Омская область	101 847	103 763	106 040	109 249	111 183	114 568	117 314	120 018	122 846	124 587	122 253	126 202	127 761		
Томская область	63 086	64 007	65 075	66 626	67 847	69 977	71 510	72 653	74 038	74 741	74 498	76 822	77 508		
ДАЛЬНЕВОСТОЧНЫЙ ФЕДЕРАЛЬНЫЙ ОКРУГ	578 849	590 895	606 893	625 383	640 649	662 194	680 325	697 160	715 590	732 297	729 554	756 651	768 735		
Республика Бурятия	43 369	44 080	44 970	46 460	47 643	49 240	50 287	51 339	52 475	53 815	54 110	56 105	57 071		
Республика Саха (Якутия)	118 807	120 568	122 592	125 118	127 219	130 596	133 973	137 333	140 135	142 742	141 889	145 817	147 830		
Забайкальский край	52 076	52 807	54 189	55 843	57 159	58 756	60 027	61 395	63 013	64 658	64 912	67 192	67 972		
Камчатский край	24 160	24 697	25 389	26 240	26 894	27 629	28 246	28 938	29 711	30 404	30 741	31 983	32 404		
Приморский край	117 170	120 907	125 974	131 003	134 914	140 721	145 349	149 469	154 444	159 030	157 231	164 202	167 649		
Хабаровский край	98 877	100 723	103 153	106 131	108 703	112 182	115 241	118 007	121 353	123 827	123 111	127 150	129 075		
Амурская область	53 052	54 248	55 810	57 282	58 756	60 562	61 860	63 136	64 636	66 341	66 314	69 330	70 787		
Магаданская область	15 249	15 625	15 947	16 423	16 760	17 333	17 888	18 364	18 822	19 276	19 420	20 275	20 454		
Сахалинская область	44 172	45 231	46 600	48 344	49 772	51 836	53 695	55 074	56 589	57 659	57 226	59 673	60 397		
Еврейская автономная область	6 982	7 009	7 100	7 240	7 372	7 596	7 772	7 904	8 058	8 149	8 160	8 381	8 526		
Чукотский автономный округ	4 934	4 999	5 167	5 301	5 457	5 743	5 987	6 201	6 354	6 394	6 440	6 543	6 571		

Табл. 18

ЗАДОЛЖЕННОСТЬ ПО ИЖК ПО ДДУ, ПРЕДОСТАВЛЕННЫМ ФИЗИЧЕСКИМ ЛИЦАМ – РЕЗИДЕНТАМ В РУБЛЯХ,
В РАЗРЕЗЕ СУБЪЕКТОВ РОССИЙСКОЙ ФЕДЕРАЦИИ
(млн руб.)

	2021 г.												2022 г.		
	01.02	01.03	01.04	01.05	01.06	01.07	01.08	01.09	01.10	01.11	01.12	01.01	01.02		
РОССИЙСКАЯ ФЕДЕРАЦИЯ	2 171 969	2 221 929	2 273 382	2 346 398	2 400 178	2 495 721	2 516 079	2 541 144	2 582 873	2 640 145	2 714 992	2 816 463	2 857 606		
ЦЕНТРАЛЬНЫЙ ФЕДЕРАЛЬНЫЙ ОКРУГ	847 676	870 903	892 846	926 049	948 484	979 083	988 339	1 000 513	1 018 064	1 040 667	1 069 647	1 107 667	1 122 896		
Белгородская область	10 950	11 326	11 438	11 791	12 140	12 739	12 828	13 155	13 290	13 703	14 205	14 772	15 132		
Брянская область	13 055	13 050	13 246	13 783	13 940	14 485	14 549	14 674	14 900	15 271	15 414	15 790	15 818		
Владимирская область	14 028	14 364	14 517	15 112	15 432	15 821	16 006	16 192	16 438	16 852	17 151	17 892	17 984		
Воронежская область	25 070	25 513	26 105	26 742	27 333	28 508	28 629	28 949	29 395	30 241	30 874	32 287	32 843		
Ивановская область	7 567	7 683	7 695	7 958	8 234	8 417	8 473	8 579	8 752	8 944	9 169	9 472	9 534		
Калужская область	15 600	15 926	16 145	16 475	16 936	17 348	17 344	17 837	18 179	18 468	18 884	19 747	19 803		
Костромская область	5 019	5 055	5 173	5 356	5 419	5 462	5 388	5 411	5 480	5 656	5 828	5 990	5 998		
Курская область	8 758	8 713	8 915	9 223	9 388	9 668	9 625	9 692	9 786	10 084	10 617	11 074	11 317		
Липецкая область	10 221	10 463	10 756	11 048	11 240	11 669	11 759	11 856	12 045	12 005	12 254	12 505	12 504		
Московская область	216 559	222 805	227 831	235 374	240 172	245 450	247 490	250 518	254 764	259 824	266 630	276 383	281 730		
Орловская область	8 705	8 815	8 786	8 895	8 963	9 401	9 375	9 399	9 509	9 589	9 759	9 841	9 908		
Рязанская область	19 403	19 661	19 686	20 081	20 442	21 217	21 100	21 048	21 155	21 518	21 823	22 302	22 407		
Смоленская область	9 838	9 984	10 059	10 360	10 566	10 862	10 855	10 905	10 925	11 068	11 351	11 612	11 709		
Тамбовская область	8 468	8 617	8 802	9 003	9 129	9 369	9 410	9 363	9 411	9 535	9 634	9 880	9 904		
Тверская область	14 576	14 820	14 897	15 254	15 469	16 074	16 145	16 144	16 353	16 631	16 896	17 376	17 506		
Тульская область	18 015	18 182	18 728	19 310	19 802	20 605	20 726	20 939	21 335	21 786	22 341	22 839	23 116		
Ярославская область	11 400	11 647	12 010	12 542	12 712	13 223	13 306	13 248	13 425	13 687	14 060	14 721	15 012		
г. Москва	430 444	444 279	458 057	477 741	491 167	508 765	515 330	522 606	532 922	545 805	562 761	583 183	590 671		
СЕВЕРО-ЗАПАДНЫЙ ФЕДЕРАЛЬНЫЙ ОКРУГ	345 833	352 312	359 926	369 999	378 571	392 794	392 696	392 892	395 192	401 470	410 269	421 392	427 327		
Республика Карелия	9 313	9 243	9 315	9 381	9 559	10 061	10 077	10 016	9 976	10 142	10 339	10 536	10 620		
Республика Коми	12 760	12 695	12 925	13 231	13 513	14 130	14 173	14 366	14 579	14 748	14 963	15 235	15 245		
Архангельская область	18 766	19 119	19 353	19 825	20 062	20 896	20 835	20 875	20 863	21 380	21 812	22 277	22 268		
в том числе Ненецкий автономный округ	752	791	808	834	860	868	887	901	894	888	895	941	923		
Вологодская область	11 987	12 162	12 322	12 651	13 080	13 690	13 759	13 848	13 967	14 329	14 820	15 286	15 679		
Калининградская область	13 984	14 101	14 321	14 977	15 599	16 326	16 457	16 661	16 853	17 010	17 418	17 842	17 725		
Ленинградская область	45 336	46 349	47 152	48 480	49 555	50 961	50 790	50 870	51 013	51 721	52 717	54 409	55 273		
Мурманская область	13 905	14 142	14 401	14 701	15 060	15 736	15 858	16 040	16 270	16 548	16 785	17 196	17 355		
Новгородская область	6 152	6 274	6 374	6 521	6 647	6 882	6 779	6 628	6 663	6 817	6 851	7 012	7 110		
Псковская область	6 590	6 696	6 684	6 651	6 797	7 057	7 061	7 012	7 060	7 099	7 216	7 394	7 478		
г. Санкт-Петербург	207 039	211 529	217 078	223 581	228 698	237 055	236 907	236 577	237 948	241 677	247 348	254 205	258 575		

Продолжение табл. 18

	2021 г.												2022 г.		
	01.02	01.03	01.04	01.05	01.06	01.07	01.08	01.09	01.10	01.11	01.12	01.01	01.02		
ЮЖНЫЙ ФЕДЕРАЛЬНЫЙ ОКРУГ	167 336	170 831	174 496	179 961	184 014	189 831	191 637	192 814	194 129	197 822	201 549	209 483	212 701		
Республика Адыгея (Адыгея)	3 094	3 128	3 139	3 199	3 242	3 271	3 240	3 289	3 287	3 331	3 354	3 491	3 517		
Республика Калмыкия	5 007	5 085	5 112	5 239	5 306	5 613	5 624	5 611	5 704	5 713	5 737	5 959	6 007		
Республика Крым	8 312	8 627	8 986	9 302	9 485	9 881	10 369	10 508	10 500	10 778	11 148	11 971	12 188		
Краснодарский край	72 149	73 928	75 732	78 518	80 711	82 970	83 525	83 882	84 034	85 191	86 168	89 352	90 950		
Астраханская область	7 601	7 693	7 956	8 087	8 271	8 670	8 789	8 826	8 996	9 268	9 754	10 085	10 264		
Волгоградская область	20 744	20 959	20 971	21 599	21 890	22 570	22 749	23 033	23 458	24 131	24 703	25 730	25 848		
Ростовская область	47 774	48 665	49 756	50 977	51 852	53 448	53 808	54 178	54 795	56 157	57 398	59 425	60 416		
г. Севастополь	2 655	2 746	2 843	3 039	3 256	3 409	3 534	3 486	3 356	3 252	3 287	3 471	3 512		
СЕВЕРО-КАВКАЗСКИЙ ФЕДЕРАЛЬНЫЙ ОКРУГ	37 047	38 259	39 093	40 195	41 128	42 874	43 209	43 899	44 759	46 067	47 390	49 249	50 415		
Республика Дагестан	7 088	7 455	7 741	7 969	8 034	8 365	8 529	8 565	8 896	9 300	9 629	10 017	10 368		
Республика Ингушетия	544	565	566	567	556	553	552	542	548	563	579	600	563		
Кабардино-Балкарская Республика	3 321	3 383	3 418	3 488	3 570	3 669	3 622	3 661	3 602	3 633	3 714	3 784	3 858		
Карачаево-Черкесская Республика	1 497	1 546	1 585	1 628	1 641	1 716	1 715	1 728	1 746	1 787	1 868	1 966	2 000		
Республика Северная Осетия – Алания	4 276	4 382	4 435	4 479	4 610	4 789	4 853	4 958	5 041	5 187	5 278	5 548	5 724		
Чеченская Республика	964	1 024	1 051	1 054	1 066	1 124	1 178	1 274	1 275	1 311	1 371	1 484	1 572		
Ставропольский край	19 358	19 904	20 295	21 010	21 650	22 657	22 759	23 170	23 650	24 287	24 951	25 850	26 330		
ПРИВОЛЖСКИЙ ФЕДЕРАЛЬНЫЙ ОКРУГ	324 293	329 896	335 311	343 766	350 829	365 560	367 766	369 970	376 534	385 376	397 831	414 614	421 219		
Республика Башкортостан	53 206	53 651	54 209	55 627	56 636	58 783	59 040	59 289	60 272	61 163	62 583	64 740	65 258		
Республика Марий Эл	5 334	5 348	5 387	5 415	5 455	5 674	5 685	5 656	5 595	5 738	5 785	6 039	6 199		
Республика Мордовия	8 177	8 463	8 635	8 909	8 906	9 383	9 210	9 203	9 382	9 616	9 907	10 170	10 345		
Республика Татарстан (Татарстан)	53 795	54 364	55 607	57 151	58 631	61 197	61 647	61 842	62 600	64 304	66 676	70 234	72 038		
Удмуртская Республика	20 815	21 305	21 718	22 287	22 951	24 072	24 463	24 645	25 424	26 140	27 321	29 040	30 003		
Чувашская Республика – Чувашия	22 261	22 723	22 737	23 006	23 344	23 684	23 673	23 753	24 078	24 673	25 471	26 019	26 122		
Пермский край	34 075	34 483	34 955	35 807	36 333	37 882	38 286	38 628	39 646	40 417	41 614	42 941	43 374		
Кировская область	11 359	11 382	11 380	11 361	11 471	11 756	11 677	11 657	11 565	11 626	11 842	12 148	11 998		
Нижегородская область	28 167	28 977	29 721	30 736	31 778	33 835	34 186	34 491	35 488	36 803	38 196	40 007	40 970		
Оренбургская область	15 115	15 289	15 367	15 871	16 396	17 161	17 354	17 486	17 841	18 558	19 292	19 940	20 032		
Пензенская область	15 698	16 064	16 394	17 091	17 770	18 755	18 969	19 251	19 813	20 366	21 212	22 472	22 942		
Самарская область	27 163	28 021	28 747	29 479	29 721	30 857	30 774	30 817	30 920	31 512	32 313	33 849	34 385		
Саратовская область	17 553	17 984	18 309	18 669	18 901	19 423	19 597	19 801	20 218	20 625	21 291	21 968	22 231		
Ульяновская область	11 573	11 843	12 146	12 358	12 535	13 099	13 206	13 451	13 691	13 836	14 329	15 048	15 322		

Окончание табл. 18

	2021 г.												2022 г.		
	01.02	01.03	01.04	01.05	01.06	01.07	01.08	01.09	01.10	01.11	01.12	01.01	01.02		
УРАЛЬСКИЙ ФЕДЕРАЛЬНЫЙ ОКРУГ	169 169	172 386	176 162	182 303	186 655	198 304	200 513	202 981	207 967	213 417	219 913	228 902	231 964		
Курганская область	4 756	4 911	5 223	5 622	5 787	6 234	6 467	6 616	6 995	7 136	7 522	7 876	8 067		
Свердловская область	61 723	63 021	63 966	65 914	67 144	70 795	70 793	71 777	72 922	74 825	76 911	79 637	80 870		
Тюменская область	80 365	81 922	83 916	86 802	88 960	94 546	95 698	96 609	99 465	102 189	105 224	109 314	110 595		
в том числе Ханты-Мансийский автономный округ – Югра	38 081	38 876	40 065	41 362	42 490	44 694	45 250	45 809	47 008	48 376	49 504	50 995	51 273		
в том числе Ямало-Ненецкий автономный округ	18 517	18 773	19 030	19 692	19 820	21 185	21 401	21 528	21 737	21 943	22 448	22 802	22 886		
Челябинская область	22 325	22 532	23 056	23 966	24 764	26 729	27 556	27 980	28 584	29 268	30 256	32 074	32 432		
СИБИРСКИЙ ФЕДЕРАЛЬНЫЙ ОКРУГ	170 405	173 437	177 863	183 096	186 718	196 488	198 022	200 929	204 230	208 632	215 129	223 180	225 626		
Республика Алтай	586	602	613	619	609	678	676	689	694	698	695	734	762		
Республика Тыва	985	992	1 046	1 157	1 198	1 235	1 267	1 297	1 363	1 444	1 493	1 677	1 732		
Республика Хакасия	3 584	3 676	3 792	3 913	3 935	4 075	4 158	4 249	4 276	4 285	4 280	4 601	4 732		
Алтайский край	20 615	21 121	21 580	22 130	22 515	23 531	23 413	23 629	23 783	24 087	24 571	24 896	24 929		
Красноярский край	41 253	41 641	42 444	43 241	44 034	46 010	46 363	47 041	47 966	48 955	50 379	52 331	52 893		
Иркутская область	18 258	18 350	18 481	19 080	19 519	20 537	20 503	20 855	21 182	21 575	22 119	23 246	23 688		
Кемеровская область	20 119	20 755	21 672	22 453	22 958	24 386	24 548	24 944	25 196	25 563	26 312	27 208	27 467		
Новосибирская область	47 324	48 216	49 863	51 390	52 460	54 988	55 477	55 895	56 528	58 179	60 709	62 836	63 476		
Омская область	12 456	12 786	13 036	13 560	13 736	14 574	14 719	15 058	15 531	15 748	16 198	16 853	17 004		
Томская область	5 225	5 299	5 337	5 553	5 753	6 472	6 899	7 273	7 711	8 097	8 373	8 797	8 944		
ДАЛЬНЕВОСТОЧНЫЙ ФЕДЕРАЛЬНЫЙ ОКРУГ	110 209	113 904	117 686	121 029	123 779	130 787	133 897	137 146	141 998	146 695	153 265	161 976	165 458		
Республика Бурятия	8 224	8 323	8 430	8 836	9 109	9 725	9 781	9 895	10 065	10 384	10 797	11 429	11 739		
Республика Саха (Якутия)	25 805	26 162	26 058	25 765	25 557	26 366	26 621	27 017	27 405	28 004	28 902	30 181	30 943		
Забайкальский край	6 990	7 213	7 535	7 921	8 294	8 771	8 916	9 239	9 700	10 124	10 661	11 399	11 619		
Камчатский край	5 087	5 241	5 407	5 545	5 634	5 849	5 984	6 072	6 137	6 261	6 406	6 686	6 683		
Приморский край	25 579	26 994	28 677	30 000	30 953	32 903	34 156	35 150	37 154	39 010	41 358	44 242	45 160		
Хабаровский край	17 643	18 249	18 942	19 650	20 228	21 287	21 867	22 443	23 390	24 142	25 244	26 410	27 022		
Амурская область	6 049	6 432	6 888	7 150	7 501	8 128	8 222	8 479	8 828	9 265	9 782	10 414	10 647		
Магаданская область	3 548	3 642	3 661	3 751	3 746	3 945	4 006	4 085	4 124	4 131	4 163	4 344	4 417		
Сахалинская область	9 324	9 655	10 022	10 315	10 641	11 529	11 995	12 379	12 756	12 953	13 465	14 373	14 663		
Еврейская автономная область	704	707	741	769	790	860	884	891	902	916	972	1 013	1 070		
Чукотский автономный округ	1 255	1 286	1 324	1 328	1 326	1 425	1 466	1 495	1 538	1 504	1 514	1 486	1 495		

ПРОСРОЧЕННАЯ ЗАДОЛЖЕННОСТЬ ПО ИЖК, ПРЕДОСТАВЛЕННЫМ ФИЗИЧЕСКИМ ЛИЦАМ – РЕЗИДЕНТАМ В РУБЛЯХ И В ИНОСТРАННОЙ ВАЛЮТЕ,
В РАЗРЕЗЕ СУБЪЕКТОВ РОССИЙСКОЙ ФЕДЕРАЦИИ
(млн руб.)

Табл. 19

	2021 г.										2022 г.		
	01.02	01.03	01.04	01.05	01.06	01.07	01.08	01.09	01.10	01.11	01.12	01.01	01.02
РОССИЙСКАЯ ФЕДЕРАЦИЯ	79 053	77 977	77 229	75 322	75 002	72 671	71 627	71 240	69 454	67 685	66 761	63 979	64 192
ЦЕНТРАЛЬНЫЙ ФЕДЕРАЛЬНЫЙ ОКРУГ	30 017	29 490	29 358	28 426	28 113	27 172	26 944	26 669	26 031	25 132	24 889	23 979	24 177
Белгородская область	328	320	307	299	292	285	270	278	271	262	268	259	263
Брянская область	192	196	208	202	198	196	199	191	189	185	196	180	184
Владимирская область	500	509	515	510	503	496	490	488	485	470	471	452	457
Воронежская область	1 330	1 318	1 342	1 322	1 318	1 293	1 289	1 258	1 226	1 206	1 153	1 095	1 070
Ивановская область	308	302	323	347	355	348	342	351	328	315	309	314	317
Калужская область	676	663	642	640	635	616	588	600	570	539	501	498	495
Костромская область	123	118	119	118	125	117	115	120	116	117	118	109	109
Курская область	275	276	268	268	255	246	238	240	233	234	214	233	246
Липецкая область	276	276	273	259	269	266	257	260	262	264	245	241	248
Московская область	8 285	8 180	8 285	7 995	8 046	7 894	7 869	7 830	7 588	7 332	7 274	7 009	7 067
Орловская область	171	166	158	159	150	145	148	146	140	138	141	147	152
Рязанская область	353	366	354	344	363	353	333	330	333	309	311	302	300
Смоленская область	456	444	448	427	423	400	397	389	380	373	369	350	349
Тамбовская область	182	201	192	180	182	174	173	173	168	176	165	178	186
Тверская область	466	450	446	438	425	410	397	393	387	384	376	366	378
Тульская область	403	384	379	391	390	365	355	363	373	369	363	353	355
Ярославская область	587	581	594	563	551	528	526	526	516	495	481	461	456
г. Москва	15 107	14 741	14 503	13 963	13 633	13 041	12 959	12 733	12 469	11 965	11 937	11 434	11 545
СЕВЕРО-ЗАПАДНЫЙ ФЕДЕРАЛЬНЫЙ ОКРУГ	8 197	8 210	8 159	7 987	8 042	7 818	7 724	7 739	7 568	7 344	7 242	6 953	6 889
Республика Карелия	156	145	145	141	144	138	124	118	107	105	102	98	96
Республика Коми	299	300	294	285	280	276	281	275	272	267	272	267	281
Архангельская область	265	257	254	243	238	242	251	251	245	232	237	228	244
в том числе Ненецкий автономный округ	12	10	10	10	12	9	9	9	9	10	10	10	10
Вологодская область	408	396	379	379	373	371	376	371	360	348	349	334	335
Калининградская область	1 978	1 967	1 964	1 917	1 880	1 866	1 866	1 864	1 846	1 779	1 785	1 743	1 692
Ленинградская область	801	802	801	791	911	898	891	901	886	865	884	841	783
Мурманская область	267	256	250	243	239	214	211	223	223	215	216	209	213
Новгородская область	150	144	132	123	125	124	120	114	106	102	103	93	95
Псковская область	192	193	186	171	172	172	168	153	153	157	145	123	127
г. Санкт-Петербург	3 680	3 750	3 754	3 693	3 681	3 518	3 437	3 467	3 370	3 273	3 149	3 017	3 023

Продолжение табл. 19

	2021 г.												2022 г.	
	01.02	01.03	01.04	01.05	01.06	01.07	01.08	01.09	01.10	01.11	01.12	01.01	01.02	
ЮЖНЫЙ ФЕДЕРАЛЬНЫЙ ОКРУГ	6 633	6 543	6 464	6 320	6 283	6 115	6 015	6 003	5 929	5 878	5 742	5 527	5 530	
Республика Адыгея (Адыгея)	241	234	224	223	223	223	218	211	210	202	191	186	177	
Республика Калмыкия	138	139	143	140	136	116	117	119	112	111	110	106	104	
Республика Крым	58	52	54	56	57	56	56	62	61	73	62	60	57	
Краснодарский край	3 063	3 029	3 006	2 930	2 904	2 818	2 787	2 745	2 717	2 691	2 588	2 503	2 508	
Астраханская область	427	429	414	407	403	388	377	373	364	377	370	367	366	
Волгоградская область	879	857	854	825	822	789	783	761	755	717	707	654	656	
Ростовская область	1 794	1 771	1 747	1 720	1 717	1 706	1 661	1 716	1 695	1 693	1 694	1 632	1 642	
г. Севастополь	33	33	20	19	21	19	17	16	15	13	20	19	20	
СЕВЕРО-КАВКАЗСКИЙ ФЕДЕРАЛЬНЫЙ ОКРУГ	3 481	3 409	3 340	3 283	3 309	3 219	3 175	3 141	3 095	3 046	3 013	2 966	2 918	
Республика Дагестан	536	527	504	503	503	483	477	466	463	455	473	473	487	
Республика Ингушетия	32	31	32	35	35	36	36	39	39	40	43	43	43	
Кабардино-Балкарская Республика	264	258	253	247	256	248	231	229	225	218	220	226	214	
Карачаево-Черкесская Республика	486	483	481	480	494	497	490	494	489	480	476	477	476	
Республика Северная Осетия – Алания	657	638	631	639	625	609	603	577	571	561	552	541	528	
Чеченская Республика	250	240	245	241	243	237	239	237	229	234	219	213	203	
Ставропольский край	1 256	1 232	1 194	1 138	1 155	1 109	1 099	1 098	1 079	1 058	1 030	993	968	
ПРИВОЛЖСКИЙ ФЕДЕРАЛЬНЫЙ ОКРУГ	11 153	11 037	10 919	10 775	10 774	10 426	10 324	10 351	10 055	9 817	9 800	9 114	9 147	
Республика Башкортостан	1 654	1 634	1 645	1 579	1 600	1 566	1 555	1 577	1 526	1 497	1 485	1 346	1 354	
Республика Марий Эл	139	138	145	144	143	135	140	150	150	148	149	130	129	
Республика Мордовия	140	144	136	125	127	122	122	105	120	116	137	127	131	
Республика Татарстан (Татарстан)	1 597	1 580	1 564	1 522	1 517	1 445	1 422	1 476	1 385	1 348	1 398	1 279	1 305	
Удмуртская Республика	453	450	441	437	432	419	429	435	431	444	445	435	448	
Чувашская Республика – Чувашия	461	436	411	406	401	384	376	388	372	355	342	325	321	
Пермский край	1 581	1 558	1 530	1 524	1 510	1 428	1 417	1 365	1 340	1 283	1 273	1 193	1 191	
Кировская область	355	355	355	354	353	340	337	339	333	322	318	309	310	
Нижегородская область	1 056	1 065	1 097	1 095	1 097	1 081	1 050	1 061	1 038	983	953	878	869	
Оренбургская область	651	650	625	632	638	643	641	638	617	608	609	583	560	
Пензенская область	328	323	318	310	313	304	290	301	291	279	281	252	257	
Самарская область	1 468	1 463	1 449	1 446	1 439	1 395	1 389	1 396	1 365	1 349	1 333	1 216	1 232	
Саратовская область	931	907	890	892	888	853	856	837	817	822	821	788	787	
Ульяновская область	338	333	314	309	317	310	300	283	270	264	257	251	254	

Окончание табл. 19

	2021 г.											2022 г.		
	01.02	01.03	01.04	01.05	01.06	01.07	01.08	01.09	01.10	01.11	01.12	01.01	01.02	
УРАЛЬСКИЙ ФЕДЕРАЛЬНЫЙ ОКРУГ	7 034	6 937	6 799	6 612	6 667	6 460	6 233	6 214	6 062	6 014	5 911	5 621	5 678	
Курганская область	204	197	198	196	200	210	209	208	198	196	195	186	195	
Свердловская область	2 297	2 279	2 228	2 177	2 194	2 120	2 015	2 039	1 984	1 970	1 984	1 902	1 976	
Тюменская область	2 875	2 796	2 747	2 650	2 651	2 575	2 553	2 529	2 459	2 468	2 345	2 226	2 194	
в том числе Ханты-Мансийский автономный округ – Югра	1 498	1 466	1 458	1 409	1 406	1 348	1 352	1 332	1 284	1 297	1 260	1 174	1 139	
в том числе Ямало-Ненецкий автономный округ	965	930	899	385	385	361	340	335	326	341	304	299	302	
Челябинская область	1 658	1 665	1 625	1 589	1 622	1 555	1 457	1 439	1 421	1 379	1 387	1 307	1 313	
СИБИРСКИЙ ФЕДЕРАЛЬНЫЙ ОКРУГ	8 606	8 509	8 358	8 186	8 083	7 863	7 699	7 634	7 340	7 181	6 970	6 716	6 720	
Республика Алтай	112	111	107	98	99	99	100	95	93	91	86	87	86	
Республика Тыва	155	153	150	143	144	137	138	135	130	126	118	110	112	
Республика Хакасия	164	161	162	164	166	170	168	161	159	159	163	166	164	
Алтайский край	687	690	646	637	639	622	602	591	568	558	532	503	507	
Красноярский край	2 486	2 485	2 446	2 389	2 330	2 278	2 219	2 207	2 131	2 076	2 035	1 988	1 974	
Иркутская область	1 478	1 419	1 380	1 354	1 342	1 308	1 282	1 281	1 201	1 163	1 122	1 059	1 079	
Кемеровская область	850	828	816	804	805	791	777	781	751	731	721	704	701	
Новосибирская область	1 813	1 804	1 806	1 759	1 738	1 687	1 665	1 612	1 564	1 541	1 467	1 397	1 396	
Омская область	600	613	596	578	557	510	499	515	506	500	503	489	486	
Томская область	261	245	250	259	264	260	248	257	237	234	222	213	213	
ДАЛЬНЕВОСТОЧНЫЙ ФЕДЕРАЛЬНЫЙ ОКРУГ	3 933	3 843	3 832	3 733	3 730	3 597	3 512	3 489	3 373	3 274	3 193	3 104	3 134	
Республика Бурятия	492	474	456	460	447	426	418	405	387	377	365	353	350	
Республика Саха (Якутия)	991	962	949	906	914	873	861	840	834	816	805	857	860	
Забайкальский край	470	480	462	463	457	459	450	440	422	401	379	368	369	
Камчатский край	121	115	115	110	106	104	105	112	111	103	99	70	72	
Приморский край	623	616	625	621	626	596	565	570	567	540	532	487	490	
Хабаровский край	609	597	605	567	589	560	541	536	503	482	472	448	458	
Амурская область	284	269	282	270	264	255	242	250	232	231	225	219	215	
Магаданская область	70	72	75	72	75	71	65	61	58	54	52	50	58	
Сахалинская область	186	179	186	185	175	173	184	196	185	195	197	184	190	
Еврейская автономная область	73	70	70	70	68	70	68	67	64	64	62	62	65	
Чукотский автономный округ	12	9	6	9	9	11	12	11	11	10	5	5	7	

Табл. 20

ПРОСРОЧЕННАЯ ЗАДОЛЖЕННОСТЬ ПО ИЖК ПО ДДУ, ПРЕДОСТАВЛЕННЫМ ФИЗИЧЕСКИМ ЛИЦАМ – РЕЗИДЕНТАМ В РУБЛЯХ,
В РАЗРЕЗЕ СУБЪЕКТОВ РОССИЙСКОЙ ФЕДЕРАЦИИ
(млн руб.)

	2021 г.													2022 г.		
	01.02	01.03	01.04	01.05	01.06	01.07	01.08	01.09	01.10	01.11	01.12	01.01	01.02			
РОССИЙСКАЯ ФЕДЕРАЦИЯ	6 772	6 764	6 823	6 677	6 530	6 227	6 123	6 231	6 044	5 836	5 741	5 398	5 365			
ЦЕНТРАЛЬНЫЙ ФЕДЕРАЛЬНЫЙ ОКРУГ	2 660	2 663	2 695	2 612	2 580	2 445	2 422	2 502	2 426	2 351	2 291	2 160	2 151			
Белгородская область	24	25	26	20	19	19	17	17	15	14	13	11	10			
Брянская область	28	26	27	26	22	19	19	19	16	18	17	15	15			
Владимирская область	34	34	34	33	29	27	30	33	33	34	34	34	35			
Воронежская область	309	314	318	320	308	303	307	305	304	304	277	250	245			
Ивановская область	43	57	81	101	118	118	119	121	103	93	99	116	121			
Калужская область	62	61	59	58	57	57	56	55	59	57	59	71	71			
Костромская область	18	18	19	17	17	15	15	17	17	17	17	14	13			
Курская область	20	20	14	17	17	17	17	17	17	17	13	13	16			
Липецкая область	34	35	35	28	28	25	24	23	23	22	21	18	18			
Московская область	694	714	704	657	653	626	603	640	619	602	583	547	551			
Орловская область	25	32	31	29	29	25	27	27	20	20	20	20	20			
Рязанская область	75	75	72	74	71	69	59	62	65	57	52	51	42			
Смоленская область	58	48	46	43	37	37	37	40	40	40	40	38	38			
Тамбовская область	44	39	38	34	34	31	27	27	25	27	22	27	30			
Тверская область	56	54	54	52	46	44	40	40	42	38	38	34	35			
Тульская область	60	51	46	52	48	42	40	40	35	35	29	30	29			
Ярославская область	101	96	102	96	95	86	80	75	75	73	71	62	61			
г. Москва	977	965	990	955	952	884	904	945	920	883	887	809	801			
СЕВЕРО-ЗАПАДНЫЙ ФЕДЕРАЛЬНЫЙ ОКРУГ	630	624	648	632	645	624	585	597	583	565	579	527	540			
Республика Карелия	15	14	13	15	23	23	12	12	5	5	5	8	10			
Республика Коми	20	20	18	18	19	20	19	17	20	22	22	22	26			
Архангельская область	12	12	12	12	12	13	13	13	15	12	13	13	14			
в том числе Ненецкий автономный округ	0	0	0	0	0	0	0	0	0	0	0	0	0			
Вологодская область	27	27	27	25	26	27	24	24	20	16	17	13	13			
Калининградская область	28	25	23	22	20	18	22	22	20	19	19	16	16			
Ленинградская область	114	117	120	111	113	113	112	115	119	117	123	111	113			
Мурманская область	23	22	31	31	31	24	25	29	29	22	23	23	23			
Новгородская область	22	22	16	16	16	16	16	13	13	13	13	15	15			
Псковская область	10	10	11	7	8	7	7	7	7	7	7	2	4			
г. Санкт-Петербург	359	354	376	376	376	362	337	344	333	332	336	303	305			

Продолжение табл. 20

	2021 г.										2022 г.		
	01.02	01.03	01.04	01.05	01.06	01.07	01.08	01.09	01.10	01.11	01.12	01.01	01.02
ЮЖНЫЙ ФЕДЕРАЛЬНЫЙ ОКРУГ	849	889	869	866	852	812	803	807	780	772	772	738	723
Республика Адыгея (Адыгея)	33	20	22	23	26	26	26	25	26	26	26	25	25
Республика Калмыкия	10	10	10	10	5	4	5	5	5	5	5	5	5
Республика Крым	8	9	9	8	8	7	7	9	9	9	9	9	7
Краснодарский край	507	551	561	562	554	532	527	527	512	504	491	473	469
Астраханская область	34	34	26	25	27	27	22	22	22	20	20	21	21
Волгоградская область	87	84	76	77	77	65	64	56	51	51	49	42	38
Ростовская область	160	174	162	158	152	147	147	159	153	155	170	160	156
г. Севастополь	10	8	3	2	2	4	4	5	2	2	2	2	2
СЕВЕРО-КАВКАЗСКИЙ ФЕДЕРАЛЬНЫЙ ОКРУГ	199	190	192	189	207	198	193	197	181	174	169	173	172
Республика Дагестан	20	17	18	19	21	16	15	15	12	11	16	16	16
Республика Ингушетия	0	0	0	0	0	0	0	0	0	0	0	0	0
Кабардино-Балкарская Республика	14	14	14	15	15	15	15	20	18	11	10	12	12
Карачаево-Черкесская Республика	1	1	1	1	1	1	1	1	1	4	4	4	4
Республика Северная Осетия – Алания	51	47	47	47	50	50	48	48	48	47	47	48	48
Чеченская Республика	11	11	11	11	11	11	11	11	11	11	5	5	5
Ставропольский край	102	100	101	96	107	105	103	103	92	90	87	88	86
ПРИВОЛЖСКИЙ ФЕДЕРАЛЬНЫЙ ОКРУГ	987	968	977	983	930	887	868	865	852	814	812	748	730
Республика Башкортостан	182	172	172	156	153	148	135	141	140	145	137	129	127
Республика Марий Эл	3	3	2	2	2	2	2	5	4	4	4	4	3
Республика Мордовия	8	8	9	8	9	9	8	9	9	6	6	6	6
Республика Татарстан (Татарстан)	88	86	92	101	79	78	74	78	72	68	75	50	53
Удмуртская Республика	23	22	23	26	24	19	21	19	18	17	17	12	9
Чувашская Республика – Чувашия	83	84	83	83	78	72	75	70	70	67	69	68	68
Пермский край	162	160	171	162	153	152	149	145	144	128	128	123	121
Кировская область	41	40	42	42	39	36	37	34	35	33	31	32	32
Нижегородская область	89	86	80	78	75	73	73	74	72	70	65	63	52
Оренбургская область	35	33	37	43	40	37	38	37	37	34	39	32	34
Пензенская область	36	36	38	43	43	40	40	40	38	33	37	36	37
Самарская область	83	87	93	103	98	89	88	88	85	83	79	76	78
Саратовская область	108	105	96	98	99	94	88	85	88	87	87	79	77
Ульяновская область	47	45	40	36	38	38	39	42	41	37	38	37	34

Табл. 21

СРЕДНЕВЗВЕШЕННАЯ ПРОЦЕНТНАЯ СТАВКА ПО ИЖК. ПРЕДОСТАВЛЕННЫМ ФИЗИЧЕСКИМ ЛИЦАМ – РЕЗИДЕНТАМ В РУБЛЯХ В ТЕЧЕНИЕ МЕСЯЦА, В РАЗРЕЗЕ СУБЪЕКТОВ РОССИЙСКОЙ ФЕДЕРАЦИИ (%)

	2021 г.												2022 г.	
	Январь	Февраль	Март	Апрель	Май	Июнь	Июль	Август	Сентябрь	Октябрь	Ноябрь	Декабрь	Декабрь	Декабрь
РОССИЙСКАЯ ФЕДЕРАЦИЯ	7,23	7,26	7,23	7,30	7,30	7,07	7,67	7,78	7,73	7,70	7,59	7,81	7,87	
ЦЕНТРАЛЬНЫЙ ФЕДЕРАЛЬНЫЙ ОКРУГ	7,26	7,37	7,36	7,39	7,33	7,17	7,91	7,92	7,85	7,78	7,62	7,90	7,97	
Белгородская область	7,11	6,92	6,87	7,24	7,39	6,99	7,26	7,45	7,66	7,78	7,86	8,04	8,26	
Брянская область	6,76	6,96	6,88	6,97	7,16	6,77	7,46	7,64	7,56	7,54	7,46	7,81	7,88	
Владимирская область	7,21	7,28	7,08	7,35	7,53	7,26	7,65	7,79	7,67	7,76	7,94	8,05	8,25	
Воронежская область	7,01	7,07	6,92	7,11	7,09	6,82	7,54	7,65	7,58	7,55	7,59	7,78	7,88	
Ивановская область	7,44	7,53	7,17	7,41	7,32	7,17	7,92	7,78	7,64	7,77	7,90	8,24	8,34	
Калужская область	7,02	7,10	7,16	7,26	7,26	7,17	7,68	7,64	7,70	7,86	7,71	8,05	8,60	
Костромская область	7,09	7,12	7,12	7,15	7,55	7,25	7,36	7,75	7,66	7,77	7,87	8,10	8,06	
Курская область	7,40	7,08	7,16	7,27	7,25	6,98	7,47	7,60	7,52	7,55	7,37	7,69	7,84	
Липецкая область	6,99	6,98	6,95	7,20	7,28	6,84	7,33	7,61	7,47	7,66	7,70	8,01	8,23	
Московская область	7,28	7,38	7,39	7,40	7,40	7,22	7,96	7,92	7,79	7,75	7,61	7,88	7,97	
Орловская область	6,71	7,01	7,08	7,21	7,20	6,61	7,65	7,77	7,60	7,81	7,61	7,94	8,16	
Рязанская область	6,88	7,07	7,08	7,24	7,12	6,89	7,45	7,58	7,61	7,64	7,62	7,85	8,00	
Смоленская область	6,93	7,17	7,07	7,22	7,23	6,98	7,52	7,84	7,69	7,65	7,74	8,03	8,13	
Тамбовская область	7,02	6,99	7,03	7,38	7,36	7,18	7,52	7,82	7,82	7,78	7,72	7,69	8,35	
Тверская область	7,37	7,54	7,30	7,46	7,51	7,14	7,71	7,82	7,80	7,86	7,88	8,10	8,34	
Тульская область	7,25	7,41	7,27	7,45	7,30	7,07	7,75	7,76	7,76	7,91	7,77	8,15	8,21	
Ярославская область	7,31	7,30	7,17	7,26	7,44	7,17	7,67	7,81	7,64	7,82	7,70	7,92	8,03	
г. Москва	7,34	7,47	7,51	7,45	7,32	7,24	8,11	8,06	8,01	7,83	7,57	7,88	7,87	
СЕВЕРО-ЗАПАДНЫЙ ФЕДЕРАЛЬНЫЙ ОКРУГ	7,22	7,21	7,22	7,21	7,14	6,83	7,68	7,70	7,60	7,51	7,36	7,63	7,49	
Республика Карелия	7,29	7,17	7,18	7,30	7,16	6,91	7,47	7,70	7,62	7,71	7,64	7,88	7,92	
Республика Коми	7,27	7,42	7,34	7,40	7,42	7,03	7,65	7,94	7,66	7,80	7,93	8,12	7,98	
Архангельская область	7,38	7,38	7,32	7,35	7,25	6,98	7,89	7,82	7,74	7,75	7,69	8,00	8,31	
в том числе Ненецкий автономный округ	7,07	7,27	7,44	7,47	7,73	7,36	7,88	6,99	8,33	8,30	7,74	7,68	8,87	
Вологодская область	7,37	7,40	7,33	7,36	7,33	7,16	7,74	7,96	7,81	7,92	7,80	8,17	7,92	
Калининградская область	6,93	6,81	6,90	7,11	7,19	6,98	7,44	7,57	7,74	7,72	7,76	7,88	8,22	
Ленинградская область	7,21	7,13	7,22	7,10	7,11	6,91	7,69	7,68	7,50	7,43	7,36	7,40	7,20	
Мурманская область	7,17	7,23	7,21	7,28	7,18	6,83	7,55	7,71	7,71	7,69	7,71	8,02	8,05	
Новгородская область	7,59	7,22	7,04	7,28	7,21	6,87	7,53	7,69	7,44	7,36	7,69	7,97	8,07	
Псковская область	7,16	7,04	7,06	7,28	7,08	6,67	7,52	7,51	7,52	7,39	7,30	7,84	7,39	
г. Санкт-Петербург	7,21	7,21	7,23	7,18	7,09	6,74	7,70	7,66	7,57	7,40	7,16	7,48	7,29	

Продолжение табл. 21

	2021 г.												2022 г.	
	Январь	Февраль	Март	Апрель	Май	Июнь	Июль	Август	Сентябрь	Октябрь	Ноябрь	Декабрь	Декабрь	Декабрь
ЮЖНЫЙ ФЕДЕРАЛЬНЫЙ ОКРУГ	7,34	7,29	7,26	7,30	7,36	7,19	7,74	7,96	7,96	8,00	7,90	7,99	7,99	7,98
Республика Адыгея (Адыгея)	7,02	6,50	6,68	7,20	7,31	7,38	7,36	7,77	7,73	8,10	8,34	8,22	8,22	8,28
Республика Калмыкия	7,01	7,10	7,00	6,91	7,00	6,64	7,58	8,01	7,55	7,88	7,80	7,72	7,72	8,53
Республика Крым	7,70	7,73	7,47	7,56	7,52	7,25	7,60	8,08	8,51	8,71	8,45	8,55	8,55	8,75
Краснодарский край	7,36	7,30	7,31	7,33	7,37	7,34	7,94	8,12	8,18	8,21	8,12	7,99	7,99	7,80
Астраханская область	7,11	7,13	6,89	7,04	7,40	7,18	7,41	7,87	7,74	7,87	7,80	8,05	8,05	8,16
Волгоградская область	7,43	7,27	7,26	7,30	7,37	6,99	7,57	7,77	7,68	7,79	7,59	7,86	7,86	8,14
Ростовская область	7,27	7,28	7,26	7,29	7,32	7,03	7,62	7,75	7,72	7,66	7,58	7,89	7,89	7,91
г. Севастополь	7,90	7,73	7,71	7,49	7,41	7,60	8,26	8,77	8,70	8,73	8,73	8,64	8,64	8,79
СЕВЕРО-КАВКАЗСКИЙ ФЕДЕРАЛЬНЫЙ ОКРУГ	7,38	7,24	6,96	7,16	7,55	7,32	7,55	7,81	7,87	7,97	8,04	8,17	8,17	8,49
Республика Дагестан	7,32	7,44	7,02	7,08	7,64	7,33	7,56	8,08	7,80	7,73	7,81	8,16	8,16	8,13
Республика Ингушетия	8,03	7,68	7,38	7,86	8,24	8,55	8,86	8,43	8,57	8,84	8,80	8,09	8,09	11,02
Кабардино-Балкарская Республика	6,66	6,59	6,48	6,99	7,27	6,96	7,28	7,70	7,83	7,81	8,26	8,29	8,29	8,71
Карачаево-Черкесская Республика	7,32	6,73	6,21	6,37	7,80	7,37	6,83	7,12	7,27	8,09	8,56	8,72	8,72	8,99
Республика Северная Осетия – Алания	7,10	7,05	6,80	7,10	7,28	6,67	7,24	7,61	7,69	7,53	8,04	7,89	7,89	8,33
Чеченская Республика	8,06	7,85	7,74	7,69	8,50	8,28	7,94	8,28	8,51	8,64	8,38	8,64	8,64	9,32
Ставропольский край	7,42	7,22	6,99	7,25	7,35	7,27	7,63	7,73	7,85	8,01	7,96	8,07	8,07	8,42
ПРИВОЛЖСКИЙ ФЕДЕРАЛЬНЫЙ ОКРУГ	7,22	7,23	7,15	7,32	7,35	7,07	7,52	7,79	7,69	7,75	7,69	7,89	7,89	8,09
Республика Башкортостан	7,24	7,28	7,15	7,37	7,51	7,19	7,48	7,90	7,85	7,97	7,93	8,17	8,17	8,47
Республика Марий Эл	6,95	6,99	7,02	7,24	7,14	6,91	7,28	7,62	7,63	7,46	7,77	7,71	7,71	7,78
Республика Мордовия	6,74	6,80	6,98	7,05	6,96	6,50	7,36	7,65	7,05	7,39	7,24	7,66	7,66	7,92
Республика Татарстан (Татарстан)	7,31	7,29	7,23	7,35	7,23	7,02	7,46	7,77	7,55	7,43	7,33	7,65	7,65	7,93
Удмуртская Республика	6,96	6,93	6,78	7,11	7,18	6,84	7,09	7,69	7,24	7,33	7,23	7,25	7,25	7,12
Чувашская Республика – Чувашия	6,82	6,97	6,92	6,95	6,84	6,82	7,33	7,51	7,44	7,38	7,38	7,78	7,78	7,75
Пермский край	7,35	7,39	7,29	7,40	7,55	7,22	7,57	7,78	7,68	7,83	7,79	7,90	7,90	8,01
Кировская область	7,30	7,32	7,35	7,44	7,44	7,25	7,62	7,84	7,78	7,90	7,75	8,13	8,13	8,29
Нижегородская область	7,35	7,24	7,13	7,35	7,39	7,05	7,61	7,78	7,79	7,95	7,82	8,02	8,02	8,26
Оренбургская область	7,29	7,17	6,96	7,26	7,50	7,23	7,49	7,75	7,81	7,96	7,99	8,09	8,09	8,59
Пензенская область	6,71	6,79	6,81	6,79	6,70	6,48	7,34	7,43	7,23	7,33	7,22	7,30	7,30	7,13
Самарская область	7,39	7,39	7,37	7,56	7,62	7,27	7,81	8,06	8,05	8,04	8,12	8,30	8,30	8,43
Саратовская область	7,26	7,42	7,31	7,47	7,50	7,33	7,80	7,94	7,95	8,09	8,02	8,09	8,09	8,34
Ульяновская область	7,23	7,37	7,12	7,31	7,34	6,95	7,57	7,70	7,71	7,93	7,67	7,64	7,64	8,19

Окончание табл. 21

	2021 г.												2022 г.	
	Январь	Февраль	Март	Апрель	Май	Июнь	Июль	Август	Сентябрь	Октябрь	Ноябрь	Декабрь	Декабрь	Декабрь
УРАЛЬСКИЙ ФЕДЕРАЛЬНЫЙ ОКРУГ	7,39	7,39	7,38	7,36	7,37	7,07	7,75	7,77	7,78	7,82	7,80	7,94	7,94	8,05
Курганская область	7,34	7,34	7,06	7,22	7,31	6,98	7,58	7,83	7,63	7,82	7,64	8,03	8,03	7,71
Свердловская область	7,34	7,35	7,40	7,32	7,35	7,03	7,74	7,74	7,75	7,78	7,80	8,04	8,04	8,05
Тюменская область	7,41	7,42	7,42	7,33	7,37	7,10	7,79	7,75	7,75	7,81	7,73	7,86	7,86	7,96
в том числе Ханты-Мансийский автономный округ – Югра	7,55	7,57	7,57	7,52	7,45	7,22	7,84	7,86	7,82	7,87	7,84	8,04	8,04	8,18
в том числе Ямало-Ненецкий автономный округ	7,40	7,44	7,33	7,40	7,44	7,08	7,67	7,89	7,96	7,99	8,11	8,30	8,30	8,36
Челябинская область	7,41	7,40	7,33	7,54	7,41	7,06	7,71	7,89	7,96	7,92	8,00	7,95	7,95	8,37
СИБИРСКИЙ ФЕДЕРАЛЬНЫЙ ОКРУГ	7,42	7,38	7,34	7,45	7,51	7,25	7,74	7,88	7,91	7,96	7,90	8,16	8,16	8,27
Республика Алтай	7,45	6,77	6,50	7,30	8,06	7,33	6,89	7,21	7,87	8,28	8,38	8,64	8,64	7,56
Республика Тыва	7,99	7,64	7,61	7,64	7,45	7,70	8,10	8,10	8,28	8,17	8,55	8,86	8,86	9,29
Республика Хакасия	6,93	6,97	6,79	7,07	7,52	7,23	7,61	7,81	7,78	8,04	7,95	8,23	8,23	7,88
Алтайский край	7,33	7,35	7,22	7,35	7,49	7,16	7,71	7,78	7,83	7,83	7,88	8,29	8,29	8,19
Красноярский край	7,42	7,46	7,43	7,49	7,49	7,35	7,81	7,93	7,99	8,01	8,02	8,13	8,13	8,29
Иркутская область	7,62	7,48	7,41	7,59	7,72	7,50	7,77	7,89	8,10	8,11	8,21	8,47	8,47	8,63
Кемеровская область	7,54	7,43	7,46	7,54	7,58	7,24	7,88	8,01	7,95	8,14	7,94	8,30	8,30	8,26
Новосибирская область	7,29	7,27	7,23	7,35	7,31	7,00	7,59	7,76	7,77	7,71	7,57	7,88	7,88	8,03
Омская область	7,53	7,42	7,40	7,50	7,60	7,47	7,89	7,99	7,98	8,11	7,90	8,09	8,09	8,40
Томская область	7,25	7,49	7,42	7,47	7,55	7,05	7,62	7,83	7,76	7,86	7,95	8,12	8,12	8,07
ДАЛЬНЕВОСТОЧНЫЙ ФЕДЕРАЛЬНЫЙ ОКРУГ	6,38	6,43	6,44	6,59	6,64	6,42	6,75	6,83	6,78	6,49	6,35	6,32	6,32	6,41
Республика Бурятия	6,17	6,82	6,59	6,47	6,58	6,41	7,04	7,22	7,03	6,86	7,03	6,86	6,86	6,89
Республика Саха (Якутия)	5,94	6,49	6,49	6,28	6,40	6,19	6,59	6,53	6,53	5,93	5,98	5,87	5,87	5,82
Забайкальский край	6,71	6,46	6,56	6,80	6,81	6,70	6,96	7,32	7,08	6,90	6,64	7,14	7,14	7,24
Камчатский край	7,33	7,35	7,23	7,47	7,50	7,23	7,94	7,70	8,25	7,80	8,17	8,16	8,16	8,04
Приморский край	5,89	5,76	5,79	6,36	6,38	6,20	6,47	6,51	6,25	6,10	5,86	5,90	5,90	5,93
Хабаровский край	6,99	7,10	6,90	7,14	7,03	6,71	7,09	7,12	7,05	6,80	6,73	6,73	6,73	6,89
Амурская область	6,33	6,22	6,56	6,67	6,74	6,76	6,89	7,02	6,90	6,26	6,07	5,79	5,79	5,96
Магаданская область	6,17	6,27	6,09	5,81	6,48	5,79	7,00	6,91	6,67	6,22	5,87	5,51	5,51	7,91
Сахалинская область	6,95	6,44	6,75	6,31	6,33	6,05	6,02	6,31	6,77	6,94	6,17	6,09	6,09	5,83
Еврейская автономная область	7,13	6,92	6,25	7,15	7,10	6,82	6,82	7,00	7,39	7,51	6,69	7,34	7,34	6,74
Чукотский автономный округ	4,98	5,45	6,13	5,79	6,68	6,48	7,16	6,80	6,50	6,74	6,48	5,75	5,75	7,97

СРЕДНЕВЗВЕШЕННАЯ ПРОЦЕНТНАЯ СТАВКА ПО ИЖК ПО ДДУ, ПРЕДОСТАВЛЕННЫМ ФИЗИЧЕСКИМ ЛИЦАМ – РЕЗИДЕНТАМ В РУБЛЯХ В ТЕЧЕНИЕ МЕСЯЦА,
В РАЗРЕЗЕ СУБЪЕКТОВ РОССИЙСКОЙ ФЕДЕРАЦИИ

Табл. 22

	2021 г.												2022 г.	
	Январь	Февраль	Март	Апрель	Май	Июнь	Июль	Август	Сентябрь	Октябрь	Ноябрь	Декабрь	Декабрь	Декабрь
РОССИЙСКАЯ ФЕДЕРАЦИЯ	5,86	5,92	5,91	5,82	5,62	5,48	6,23	6,39	6,24	6,00	5,83	5,88	5,93	
ЦЕНТРАЛЬНЫЙ ФЕДЕРАЛЬНЫЙ ОКРУГ	5,96	6,09	6,08	6,03	5,84	5,69	6,56	6,60	6,48	6,21	6,03	6,19	6,32	
Белгородская область	5,95	5,90	5,75	5,62	5,70	5,30	5,91	6,10	6,39	6,21	6,41	6,20	6,36	
Брянская область	5,80	5,57	5,68	5,52	5,49	5,23	5,86	6,31	6,28	6,00	5,59	5,81	6,20	
Владимирская область	5,86	6,21	5,83	6,13	5,99	5,59	6,35	6,59	6,08	6,16	6,24	6,24	6,15	
Воронежская область	5,90	5,83	5,67	5,65	5,47	5,38	5,99	6,22	6,17	5,98	6,04	6,19	6,04	
Ивановская область	5,58	6,24	5,81	6,15	5,68	5,45	6,66	6,36	5,51	5,88	6,36	6,19	6,18	
Калужская область	5,93	6,04	6,08	5,69	5,64	5,51	6,47	6,53	6,34	6,18	5,89	6,35	6,44	
Костромская область	5,65	6,01	5,81	5,60	5,60	5,57	5,80	6,45	6,01	6,26	6,07	6,27	6,00	
Курская область	6,75	5,85	6,29	5,94	5,49	5,12	6,35	6,06	5,80	5,65	5,28	5,12	5,24	
Липецкая область	5,72	5,90	5,98	5,77	5,43	5,37	6,19	6,10	6,43	6,09	5,82	5,74	6,13	
Московская область	5,88	5,94	5,95	5,88	5,72	5,57	6,50	6,46	6,36	6,00	5,83	5,95	6,20	
Орловская область	5,68	5,98	5,66	5,61	5,55	5,01	5,95	6,39	5,92	5,97	5,73	5,60	5,68	
Рязанская область	5,89	6,00	6,12	5,86	5,76	5,51	5,98	6,13	6,25	5,96	6,01	6,20	6,38	
Смоленская область	5,72	5,78	5,94	5,90	5,63	5,72	5,86	6,73	6,59	6,12	6,08	6,24	6,33	
Тамбовская область	5,41	5,71	5,57	5,75	5,57	5,15	5,67	6,28	6,02	5,88	5,90	5,22	6,39	
Тверская область	6,06	6,28	5,92	5,81	5,47	5,29	6,25	6,18	5,81	5,94	5,67	5,94	5,96	
Тульская область	6,21	6,11	6,14	5,93	5,68	5,62	6,09	6,32	6,17	6,51	5,84	5,95	6,14	
Ярославская область	5,98	6,09	5,93	5,69	5,79	5,79	6,24	6,35	6,17	6,19	6,03	6,51	6,22	
г. Москва	6,01	6,20	6,22	6,20	5,98	5,87	6,78	6,81	6,67	6,37	6,16	6,36	6,46	
СЕВЕРО-ЗАПАДНЫЙ ФЕДЕРАЛЬНЫЙ ОКРУГ	6,06	6,05	6,02	5,77	5,51	5,34	6,38	6,51	6,20	5,92	5,65	5,86	5,66	
Республика Карелия	6,05	5,84	6,31	5,87	5,48	5,48	6,08	6,45	6,22	6,23	5,89	6,04	5,87	
Республика Коми	6,09	6,00	6,17	5,82	5,75	5,40	6,24	6,86	6,12	6,20	6,15	6,33	5,77	
Архангельская область	6,17	6,07	6,00	5,81	5,18	5,32	6,51	6,49	6,45	6,07	5,95	6,11	6,27	
в том числе Ненецкий автономный округ	5,86	6,21	6,36	5,94	6,32	5,08	6,79	5,60	7,87	5,53	5,76	5,24	3,21	
Вологодская область	6,09	6,05	5,96	5,80	5,77	5,64	6,62	6,71	6,33	6,26	5,91	6,24	5,97	
Калининградская область	5,84	5,77	5,80	5,91	5,77	5,68	6,11	6,56	6,84	6,35	6,21	6,14	6,48	
Ленинградская область	6,15	6,06	5,88	5,62	5,39	5,15	6,28	6,53	6,03	5,57	5,39	5,68	5,30	
Мурманская область	5,84	6,00	5,84	5,84	5,61	5,28	6,05	6,53	6,49	6,16	5,84	6,36	5,96	
Новгородская область	5,70	6,03	5,71	5,59	5,48	5,30	6,34	6,75	6,02	5,57	5,64	5,57	6,23	
Псковская область	6,11	6,08	5,78	5,71	5,43	5,08	6,48	6,11	6,12	5,90	5,26	6,08	5,54	
г. Санкт-Петербург	6,06	6,08	6,07	5,78	5,49	5,33	6,44	6,46	6,16	5,90	5,60	5,79	5,59	

Продолжение табл. 22

	2021 г.												2022 г.	
	Январь	Февраль	Март	Апрель	Май	Июнь	Июль	Август	Сентябрь	Октябрь	Ноябрь	Декабрь	Декабрь	Декабрь
ЮЖНЫЙ ФЕДЕРАЛЬНЫЙ ОКРУГ	6,14	6,15	6,07	5,97	5,80	5,75	6,48	6,72	6,57	6,57	6,35	6,07	6,07	5,94
Республика Адыгея (Адыгея)	6,52	5,29	5,80	6,30	5,33	6,20	6,76	6,42	5,60	6,95	6,53	6,03	6,03	6,13
Республика Калмыкия	5,98	5,85	5,89	5,35	4,94	5,12	5,91	6,66	5,86	6,18	5,74	6,01	6,01	5,89
Республика Крым	6,04	6,18	5,97	6,09	6,15	5,81	6,10	6,56	6,75	7,65	7,22	7,45	7,45	7,18
Краснодарский край	6,18	6,22	6,16	6,07	5,90	6,01	6,80	6,94	6,95	6,96	6,59	5,94	5,94	5,63
Астраханская область	5,95	5,70	5,63	5,45	5,34	5,58	6,30	6,72	6,49	6,33	5,97	5,48	5,48	6,02
Волгоградская область	6,06	6,09	5,84	5,73	5,61	5,33	6,05	6,49	5,98	6,03	5,83	5,62	5,62	6,00
Ростовская область	6,14	6,21	6,14	6,01	5,79	5,60	6,34	6,49	6,43	6,20	6,15	6,14	6,14	6,08
г. Севастополь	6,21	6,18	6,33	6,14	6,17	5,87	6,63	7,34	7,04	5,82	8,14	7,56	7,56	7,45
СЕВЕРО-КАВКАЗСКИЙ ФЕДЕРАЛЬНЫЙ ОКРУГ	5,83	6,05	5,93	5,90	5,58	5,59	6,23	6,38	6,28	6,12	5,94	5,78	5,78	6,14
Республика Дагестан	5,36	5,81	5,73	5,47	5,23	5,69	5,81	6,41	6,03	5,81	5,53	5,90	5,90	6,05
Республика Ингушетия	6,06	6,31	4,20	5,23	5,46	5,50	7,51	6,83	5,46	7,31	8,63	5,62	5,62	9,30
Кабардино-Балкарская Республика	5,85	5,87	5,71	6,35	4,87	5,15	6,22	6,75	6,64	5,13	5,87	4,86	4,86	5,71
Карачаево-Черкесская Республика	6,22	5,63	5,82	5,51	5,77	5,54	6,03	6,48	6,30	6,87	5,59	5,13	5,13	5,94
Республика Северная Осетия – Алания	6,19	6,32	6,08	5,95	5,67	5,21	6,32	6,21	6,35	5,59	6,32	6,46	6,46	6,22
Чеченская Республика	5,81	7,09	5,87	5,70	6,94	6,16	7,40	5,91	6,38	6,61	4,58	4,87	4,87	5,52
Ставропольский край	5,94	6,07	6,08	6,01	5,70	5,65	6,29	6,41	6,36	6,39	6,10	5,81	5,81	6,24
ПРИВОЛЖСКИЙ ФЕДЕРАЛЬНЫЙ ОКРУГ	5,82	5,88	5,81	5,73	5,47	5,34	5,89	6,21	6,06	5,87	5,75	5,74	5,74	5,92
Республика Башкортостан	6,21	6,17	6,00	5,87	5,78	5,53	6,02	6,39	6,48	6,23	5,94	5,96	5,96	6,30
Республика Марий Эл	5,33	5,64	5,81	5,60	5,06	4,98	6,09	5,91	5,44	5,96	5,42	5,13	5,13	5,72
Республика Мордовия	5,35	5,69	5,96	5,64	4,96	5,19	5,88	6,28	5,46	5,85	5,64	5,62	5,62	6,15
Республика Татарстан (Татарстан)	5,66	5,54	5,69	5,49	5,10	4,88	5,36	5,90	5,39	5,17	5,06	5,44	5,44	5,61
Удмуртская Республика	5,78	5,95	5,84	5,75	5,52	5,29	5,65	5,90	5,70	5,14	5,24	4,83	4,83	4,67
Чувашская Республика – Чувашия	5,57	5,94	5,70	5,60	5,34	5,44	5,73	6,15	6,37	5,84	5,98	6,10	6,10	5,95
Пермский край	5,93	5,99	6,03	5,81	5,73	5,57	5,91	6,13	6,15	6,19	6,17	6,03	6,03	6,10
Кировская область	5,76	5,85	5,76	5,81	5,48	5,47	5,80	6,44	6,19	5,72	5,92	6,02	6,02	5,76
Нижегородская область	6,03	6,01	5,83	6,04	5,82	5,62	6,38	6,60	6,58	6,48	6,32	6,29	6,29	6,62
Оренбургская область	6,04	5,89	5,79	5,78	5,67	5,35	5,89	6,46	6,16	6,14	6,07	5,72	5,72	6,41
Пензенская область	5,49	5,36	5,41	5,43	4,97	4,92	5,71	5,62	5,68	5,60	5,42	5,26	5,26	5,13
Самарская область	5,63	5,98	5,78	5,78	5,52	5,47	6,34	6,60	6,12	6,18	6,24	6,29	6,29	6,24
Саратовская область	5,83	5,85	5,81	5,72	5,34	5,36	6,22	6,29	6,46	6,30	6,03	5,76	5,76	6,16
Ульяновская область	5,76	6,07	5,70	5,74	5,51	5,44	5,96	6,11	6,19	6,04	5,74	5,35	5,35	6,23

Окончание табл. 22

	2021 г.												2022 г.	
	Январь	Февраль	Март	Апрель	Май	Июнь	Июль	Август	Сентябрь	Октябрь	Ноябрь	Декабрь	Декабрь	Декабрь
УРАЛЬСКИЙ ФЕДЕРАЛЬНЫЙ ОКРУГ	6,00	5,92	5,97	5,78	5,60	5,42	6,34	6,32	6,27	6,14	6,07	5,91	5,98	5,98
Курганская область	5,90	5,92	5,80	5,71	5,11	5,04	5,87	5,88	5,80	5,61	5,40	5,62	5,31	5,31
Свердловская область	6,16	6,09	6,13	5,89	5,73	5,56	6,31	6,40	6,26	6,21	6,29	6,25	6,41	6,41
Тюменская область	5,81	5,76	5,83	5,64	5,49	5,29	6,36	6,26	6,29	6,08	5,90	5,73	5,62	5,62
в том числе Ханты-Мансийский автономный округ – Югра	5,69	5,75	5,75	5,62	5,33	5,22	6,22	6,23	6,36	6,19	6,03	5,73	5,66	5,66
в том числе Ямало-Ненецкий автономный округ	6,12	6,09	6,00	6,02	5,83	5,55	6,28	6,55	6,73	6,42	6,40	6,14	6,06	6,06
Челябинская область	6,15	5,97	6,07	5,93	5,73	5,63	6,43	6,43	6,43	6,26	6,29	5,79	6,09	6,09
СИБИРСКИЙ ФЕДЕРАЛЬНЫЙ ОКРУГ	5,89	5,85	5,92	5,81	5,68	5,49	6,15	6,54	6,48	6,29	6,14	6,25	6,07	6,07
Республика Алтай	7,02	5,83	6,19	6,14	6,03	5,88	4,35	4,37	7,54	7,12	5,32	5,95	4,27	4,27
Республика Тыва	6,54	5,87	5,42	5,71	4,79	4,80	7,29	6,42	6,77	5,44	6,10	6,83	6,22	6,22
Республика Хакасия	5,52	5,17	5,96	5,59	5,63	5,28	6,64	6,41	5,94	5,89	5,95	5,86	5,66	5,66
Алтайский край	6,01	5,95	5,72	5,75	5,58	5,38	5,73	6,26	6,30	5,95	6,07	6,34	6,02	6,02
Красноярский край	5,88	5,97	6,09	5,84	5,73	5,68	6,40	6,71	6,64	6,49	6,50	6,44	6,48	6,48
Иркутская область	6,30	5,97	6,11	6,31	5,82	5,70	6,04	6,70	6,72	6,30	6,34	6,63	6,43	6,43
Кемеровская область	5,86	5,70	6,01	5,79	5,73	5,53	6,20	6,64	6,37	6,28	5,95	6,14	5,83	5,83
Новосибирская область	5,79	5,88	5,88	5,78	5,71	5,37	6,05	6,42	6,39	6,26	6,03	6,16	5,87	5,87
Омская область	5,69	5,58	5,63	5,39	5,37	5,25	6,25	6,55	6,40	6,40	5,69	5,53	5,62	5,62
Томская область	5,60	5,88	5,93	5,65	5,69	5,48	6,10	6,78	6,60	6,39	6,41	6,36	6,14	6,14
ДАЛЬНЕВОСТОЧНЫЙ ФЕДЕРАЛЬНЫЙ ОКРУГ	4,11	4,14	4,28	4,35	4,41	4,45	4,44	4,80	4,50	3,81	3,79	3,73	3,85	3,85
Республика Бурятия	3,47	4,53	4,50	3,89	3,98	4,39	4,36	5,42	4,67	3,66	4,54	4,43	4,16	4,16
Республика Саха (Якутия)	3,74	4,06	4,22	3,96	4,23	4,42	4,03	4,40	4,24	3,15	3,61	3,50	3,89	3,89
Забайкальский край	4,89	4,28	4,50	5,10	5,19	5,16	4,64	5,73	4,89	4,33	3,79	4,87	4,76	4,76
Камчатский край	5,69	6,26	5,63	5,76	5,57	5,38	6,77	6,09	6,32	6,67	6,74	5,99	5,10	5,10
Приморский край	3,21	3,28	3,39	3,76	3,79	3,92	4,12	3,74	4,02	3,27	3,14	3,34	3,12	3,12
Хабаровский край	4,70	4,73	4,67	4,91	4,67	4,56	4,61	5,02	4,70	3,87	3,45	3,05	3,98	3,98
Амурская область	4,60	4,68	5,52	4,83	5,03	5,24	5,96	6,68	4,60	4,95	5,14	4,01	4,39	4,39
Магаданская область	5,75	6,24	5,98	6,03	6,09	5,42	6,90	6,68	6,80	6,28	6,80	7,17	6,29	6,29
Сахалинская область	4,43	3,69	4,49	4,08	4,18	4,23	3,20	4,65	4,21	3,99	3,14	3,15	3,11	3,11
Еврейская автономная область	5,19	3,47	4,02	4,71	5,74	4,05	4,69	1,97	4,54	2,64	4,40	3,61	5,26	5,26
Чукотский автономный округ	6,09	5,89	6,20	5,86	5,40	5,22	7,02	7,07	5,97	6,11	5,50	6,72	5,95	5,95

Табл. 23

ДОЛЯ ПРЕДОСТАВЛЕННЫХ ИЖК В ОБЩЕМ ОБЪЕМЕ КРЕДИТОВ, ПРЕДОСТАВЛЕННЫХ ФИЗИЧЕСКИМ ЛИЦАМ – РЕЗИДЕНТАМ В РУБЛЯХ
И В ИНОСТРАННОЙ ВАЛЮТЕ В ТЕЧЕНИЕ МЕСЯЦА, В РАЗРЕЗЕ СУБЪЕКТОВ РОССИЙСКОЙ ФЕДЕРАЦИИ

	2021 г.												2022 г.	
	Январь	Февраль	Март	Апрель	Май	Июнь	Июль	Август	Сентябрь	Октябрь	Ноябрь	Декабрь	Январь	Январь
РОССИЙСКАЯ ФЕДЕРАЦИЯ	22,15	28,72	28,53	29,89	25,70	29,13	25,06	24,13	26,15	27,65	27,42	30,98	22,27	22,58
ЦЕНТРАЛЬНЫЙ ФЕДЕРАЛЬНЫЙ ОКРУГ	23,63	31,07	29,93	32,17	26,85	30,71	25,21	24,22	26,34	28,07	28,22	31,53	22,58	22,58
Белгородская область	18,71	23,84	22,55	23,83	20,65	24,06	21,76	20,12	22,05	23,17	22,66	24,47	18,21	18,21
Брянская область	19,09	25,05	27,93	30,46	23,64	28,75	23,60	22,50	25,46	27,15	25,73	28,56	19,55	19,55
Владимирская область	20,67	28,68	26,84	30,07	25,18	27,56	24,42	24,86	25,27	27,66	25,63	30,91	17,96	17,96
Воронежская область	21,62	27,55	26,42	29,62	26,26	30,08	24,53	23,28	25,27	27,47	25,16	30,52	21,58	21,58
Ивановская область	20,65	25,76	25,55	27,73	23,30	25,45	21,91	21,82	25,24	26,01	24,12	27,14	19,16	19,16
Калужская область	22,89	30,50	29,96	30,19	28,62	31,25	25,95	26,91	27,39	28,92	28,07	32,18	20,72	20,72
Костромская область	21,54	27,03	26,66	29,00	26,32	28,19	26,80	25,46	24,80	29,02	24,60	28,10	19,05	19,05
Курская область	20,38	23,15	24,48	25,52	22,86	24,75	23,47	20,85	23,78	26,39	28,02	28,15	20,61	20,61
Липецкая область	18,16	23,73	24,60	25,54	21,91	24,92	22,65	22,67	23,56	23,95	22,72	25,36	16,10	16,10
Московская область	23,97	31,59	30,62	32,66	27,18	31,01	25,07	24,52	26,54	28,30	28,50	31,87	23,90	23,90
Орловская область	24,52	27,36	26,23	29,61	23,83	28,14	22,89	23,10	26,33	25,67	26,52	29,45	19,05	19,05
Рязанская область	22,14	29,34	27,99	28,53	25,27	31,23	25,21	24,05	26,92	28,61	26,61	31,85	21,48	21,48
Смоленская область	19,79	26,41	26,30	26,81	23,54	27,14	21,01	21,36	21,87	24,89	24,64	27,14	18,03	18,03
Тамбовская область	21,59	25,90	25,94	26,91	23,70	26,43	22,35	22,18	23,77	25,68	24,61	28,52	17,88	17,88
Тверская область	21,43	29,09	28,01	29,81	24,24	30,13	24,06	22,74	27,60	27,47	26,87	30,01	19,74	19,74
Тульская область	20,73	26,63	27,39	29,71	24,28	28,38	24,11	23,46	25,36	26,21	27,09	29,56	21,94	21,94
Ярославская область	18,19	24,71	25,89	28,40	22,18	25,93	22,27	20,37	23,10	23,74	24,34	27,14	17,43	17,43
г. Москва	25,55	33,91	32,02	34,68	28,59	32,63	26,50	25,07	27,27	29,17	30,06	33,23	24,05	24,05
СЕВЕРО-ЗАПАДНЫЙ ФЕДЕРАЛЬНЫЙ ОКРУГ	24,00	29,60	29,25	30,44	26,56	29,88	24,33	23,38	26,11	27,73	27,92	31,03	23,84	23,84
Республика Карелия	18,07	22,49	24,77	24,03	22,21	25,77	20,47	19,79	21,09	23,30	23,22	24,26	18,08	18,08
Республика Коми	19,60	25,70	27,55	27,28	24,70	27,02	23,16	25,60	24,67	25,37	23,64	27,21	18,41	18,41
Архангельская область	22,17	29,22	28,23	30,02	25,36	29,35	25,09	22,83	25,52	29,33	26,89	29,44	20,23	20,23
в том числе Ненецкий автономный округ	27,64	27,48	16,56	26,70	25,73	17,43	20,24	15,67	18,38	29,88	24,66	28,24	12,77	12,77
Вологодская область	19,18	25,84	25,92	26,77	24,44	25,93	21,52	23,15	24,52	26,19	26,34	27,94	20,04	20,04
Калининградская область	18,51	24,17	24,57	26,66	25,28	25,25	21,40	21,54	22,01	22,89	23,15	26,28	18,45	18,45
Ленинградская область	23,90	29,68	28,21	30,62	26,68	29,71	23,22	23,15	24,87	27,48	27,93	30,87	23,28	23,28
Мурманская область	15,60	20,58	21,66	22,30	20,58	24,44	19,53	18,63	19,69	20,77	21,43	24,39	17,54	17,54
Новгородская область	17,96	23,88	25,31	27,54	24,17	26,01	21,23	21,06	22,76	25,44	24,03	27,75	19,68	19,68
Псковская область	18,58	23,16	21,88	22,77	21,83	23,78	18,28	18,19	21,28	22,65	21,58	25,06	17,22	17,22
г. Санкт-Петербург	27,97	33,24	32,56	33,64	28,71	32,85	26,79	24,75	28,91	30,11	30,95	34,26	27,76	27,76

Продолжение табл. 23

	2021 г.												2022 г.	
	Январь	Февраль	Март	Апрель	Май	Июнь	Июль	Август	Сентябрь	Октябрь	Ноябрь	Декабрь	Январь	Февраль
ЮЖНЫЙ ФЕДЕРАЛЬНЫЙ ОКРУГ	18,94	24,41	24,65	26,55	22,82	25,91	23,42	21,75	22,66	23,88	22,32	26,38	19,10	19,10
Республика Адыгея (Адыгея)	15,34	19,05	16,23	20,42	15,50	19,61	17,38	19,14	18,61	16,55	15,21	19,98	12,78	12,78
Республика Калмыкия	23,28	28,32	25,77	27,02	23,34	31,85	25,52	25,50	29,29	30,57	27,76	30,91	22,93	22,93
Республика Крым	22,25	28,28	26,86	28,60	24,39	30,42	31,31	25,64	25,99	27,19	25,70	31,42	20,72	20,72
Краснодарский край	18,74	23,88	23,75	26,45	23,12	25,99	23,19	21,55	21,43	22,11	20,21	24,36	18,48	18,48
Астраханская область	17,48	23,42	26,34	25,62	22,13	24,28	23,78	22,61	24,61	25,59	25,74	28,10	20,94	20,94
Волгоградская область	17,46	23,82	24,80	26,79	22,93	25,51	22,33	21,55	22,61	24,68	23,42	27,30	18,42	18,42
Ростовская область	19,58	24,76	25,49	26,41	22,31	25,37	23,00	21,03	23,22	25,22	23,58	27,83	20,03	20,03
г. Севастополь	24,13	33,73	31,78	35,14	31,06	30,90	28,87	26,13	26,96	27,46	28,94	30,68	19,88	19,88
СЕВЕРО-КАВКАЗСКИЙ ФЕДЕРАЛЬНЫЙ ОКРУГ	19,68	25,79	26,31	27,50	23,21	25,65	24,96	24,39	26,08	28,00	25,34	26,72	20,93	20,93
Республика Дагестан	23,82	32,39	35,16	34,22	28,86	30,31	32,11	28,52	32,20	35,02	30,59	31,19	24,08	24,08
Республика Ингушетия	18,94	21,85	26,32	23,24	14,36	17,27	25,60	22,36	26,37	23,67	18,10	12,71	7,43	7,43
Кабардино-Балкарская Республика	21,33	26,85	28,87	28,23	22,55	26,86	26,63	24,18	24,47	28,00	25,98	28,08	22,24	22,24
Карачаево-Черкесская Республика	17,06	22,63	27,07	30,88	21,05	21,54	25,00	23,89	27,92	29,62	26,37	29,66	21,76	21,76
Республика Северная Осетия – Алания	17,79	25,91	25,24	25,36	22,03	23,10	20,93	19,01	22,69	26,04	24,13	26,13	23,98	23,98
Чеченская Республика	25,00	31,76	33,45	33,72	30,10	29,61	34,56	35,74	34,30	33,72	23,97	18,68	18,27	18,27
Ставропольский край	17,95	22,89	22,05	24,30	21,30	24,64	21,83	22,52	23,45	25,00	23,99	26,10	19,68	19,68
ПРИВОЛЖСКИЙ ФЕДЕРАЛЬНЫЙ ОКРУГ	22,07	28,45	28,56	28,80	25,22	28,28	25,43	24,82	26,81	28,77	28,22	31,79	22,56	22,56
Республика Башкортостан	23,95	30,70	30,68	30,36	25,95	29,38	27,07	26,61	29,35	30,80	30,06	34,64	24,71	24,71
Республика Марий Эл	20,99	27,27	29,00	27,61	23,16	26,46	23,35	24,98	25,31	28,48	26,15	30,39	20,25	20,25
Республика Мордовия	25,08	32,81	28,53	29,59	24,83	32,98	24,71	24,80	26,29	29,81	27,29	30,21	23,97	23,97
Республика Татарстан (Татарстан)	25,93	29,31	30,79	29,64	26,12	28,13	27,50	27,13	30,30	33,51	32,79	37,11	27,20	27,20
Удмуртская Республика	24,06	30,50	30,21	29,80	27,20	30,83	28,04	25,44	28,63	29,77	30,53	33,62	26,05	26,05
Чувашская Республика – Чувашия	27,05	35,34	33,86	34,68	30,80	33,50	28,41	29,22	30,17	32,21	33,03	32,40	22,84	22,84
Пермский край	19,90	26,53	28,37	29,16	24,05	28,22	24,99	24,19	25,57	26,56	26,66	28,38	20,77	20,77
Кировская область	21,65	29,35	29,21	29,07	28,01	28,94	25,47	23,98	26,83	27,73	25,91	30,29	19,37	19,37
Нижегородская область	20,58	28,27	26,81	27,72	25,13	28,13	24,09	22,69	24,43	26,76	25,84	29,32	20,40	20,40
Оренбургская область	20,63	26,69	27,08	27,70	24,15	26,79	24,97	24,46	25,62	27,58	27,29	30,02	20,49	20,49
Пензенская область	23,94	27,63	29,70	31,03	27,20	32,05	26,05	26,07	28,83	29,98	30,27	34,96	23,97	23,97
Самарская область	17,60	25,23	24,17	25,11	22,46	24,43	22,21	21,22	21,67	24,00	22,98	28,09	18,50	18,50
Саратовская область	18,59	25,16	25,50	27,00	22,02	26,06	23,15	23,18	24,83	26,14	25,83	28,13	19,91	19,91
Ульяновская область	20,26	27,51	26,75	26,72	24,94	27,81	23,39	24,04	25,51	27,38	26,86	30,47	21,89	21,89

Окончание табл. 23

	2021 г.												2022 г.	
	Январь	Февраль	Март	Апрель	Май	Июнь	Июль	Август	Сентябрь	Октябрь	Ноябрь	Декабрь	Январь	Январь
УРАЛЬСКИЙ ФЕДЕРАЛЬНЫЙ ОКРУГ	21,64	27,94	28,38	29,26	25,45	29,44	25,12	24,37	26,29	27,52	27,13	31,23	21,76	21,76
Курганская область	17,53	25,70	26,15	25,89	23,83	26,79	23,47	23,66	26,01	24,23	26,94	28,46	19,12	19,12
Свердловская область	21,45	28,16	28,63	29,05	23,90	28,37	23,31	23,20	25,12	26,29	25,71	30,42	21,79	21,79
Тюменская область	23,40	29,26	29,92	31,64	28,24	32,17	27,17	26,18	28,36	30,04	29,53	33,64	23,65	23,65
в том числе Ханты-Мансийский автономный округ – Югра	24,68	30,46	32,04	33,31	29,57	33,06	28,38	27,37	29,22	32,32	30,89	34,71	24,27	24,27
в том числе Ямало-Ненецкий автономный округ	23,80	28,79	29,59	32,67	28,87	33,75	27,95	27,63	28,80	28,91	29,04	32,94	23,11	23,11
Челябинская область	19,51	25,55	25,47	25,83	22,73	26,23	24,21	22,70	24,07	25,12	24,63	28,39	18,82	18,82
СИБИРСКИЙ ФЕДЕРАЛЬНЫЙ ОКРУГ	19,11	26,20	26,87	27,82	24,44	27,61	24,13	23,55	25,56	26,30	26,20	29,97	20,15	20,15
Республика Алтай	7,63	11,15	13,15	14,14	11,94	16,17	13,56	13,58	12,56	15,50	14,44	16,20	8,92	8,92
Республика Тыва	19,84	23,21	24,53	21,13	17,74	18,87	21,35	22,31	25,61	25,46	21,89	27,96	23,13	23,13
Республика Хакасия	16,60	24,13	24,57	24,40	19,51	23,87	22,50	20,97	22,73	23,59	21,96	27,13	20,10	20,10
Алтайский край	17,83	26,11	27,44	26,61	24,28	28,07	23,91	23,43	26,35	25,20	25,97	28,62	18,73	18,73
Красноярский край	21,15	27,11	27,91	28,74	25,23	28,53	24,59	23,65	26,05	27,70	28,34	31,90	21,44	21,44
Иркутская область	16,39	22,20	23,05	24,78	22,53	23,47	21,77	21,11	22,98	23,39	22,07	27,44	17,85	17,85
Кемеровская область	16,57	23,56	24,40	24,72	21,52	25,14	20,45	21,15	22,02	22,47	23,24	25,55	17,34	17,34
Новосибирская область	22,97	31,64	32,57	34,30	29,85	32,88	28,35	27,77	30,32	31,96	32,38	35,30	23,71	23,71
Омская область	19,63	26,99	26,49	28,30	24,25	28,29	25,39	25,69	26,92	27,21	25,37	30,94	20,68	20,68
Томская область	17,38	24,77	24,10	26,01	23,75	28,22	25,52	21,49	23,26	23,95	24,27	28,26	19,71	19,71
ДАЛЬНЕВОСТОЧНЫЙ ФЕДЕРАЛЬНЫЙ ОКРУГ	22,86	28,41	29,11	30,36	27,30	30,32	28,48	27,16	29,22	30,19	31,13	35,89	26,69	26,69
Республика Бурятия	17,42	21,34	21,63	23,31	20,78	23,93	21,24	20,26	21,88	25,17	24,15	30,02	22,60	22,60
Республика Саха (Якутия)	29,08	33,14	31,17	34,53	32,46	34,00	34,66	34,59	34,93	37,71	37,13	40,48	34,36	34,36
Забайкальский край	18,44	23,30	25,78	27,21	23,87	25,42	23,08	23,71	26,25	27,03	27,05	31,41	21,58	21,58
Камчатский край	21,13	25,51	27,11	28,63	24,99	24,77	23,48	24,98	26,49	26,61	29,49	33,48	22,92	22,92
Приморский край	23,75	30,44	31,75	31,47	28,03	32,47	29,28	27,66	30,64	30,57	32,79	37,29	27,31	27,31
Хабаровский край	24,20	28,64	30,28	31,98	28,74	31,39	29,65	27,65	30,92	30,18	31,83	35,30	26,12	26,12
Амурская область	22,27	29,58	30,72	29,08	27,37	29,99	25,79	25,62	27,80	31,44	32,74	39,47	30,47	30,47
Магаданская область	26,43	29,37	28,46	31,49	28,35	31,46	31,32	27,73	27,54	31,07	30,95	37,00	22,63	22,63
Сахалинская область	19,94	30,06	28,96	32,92	27,79	31,75	31,47	26,29	28,54	28,34	28,66	36,25	24,53	24,53
Еврейская автономная область	17,60	17,21	20,61	23,47	22,42	25,26	22,08	20,62	22,80	21,35	22,96	25,96	22,12	22,12
Чукотский автономный округ	30,03	29,91	33,21	30,74	28,28	37,05	33,16	30,51	28,38	26,91	32,77	32,78	24,04	24,04

ДИНАМИКА ОБЪЕМА ИЖК, ПРЕДОСТАВЛЕННЫХ ФИЗИЧЕСКИМ ЛИЦАМ – РЕЗИДЕНТАМ
В РУБЛЯХ

Рис. 1

ДИНАМИКА ПРОЦЕНТНЫХ СТАВОК
(% ГОДОВЫХ)

Рис. 2



СТРУКТУРА И ДИНАМИКА ЗАДОЛЖЕННОСТИ ПО ИЖК, ПРЕДОСТАВЛЕННЫМ ФИЗИЧЕСКИМ ЛИЦАМ – РЕЗИДЕНТАМ В РУБЛЯХ И В ИНОСТРАННОЙ ВАЛЮТЕ, ВКЛЮЧАЯ ЗАДОЛЖЕННОСТЬ ПО ПРИОБРЕТЕННЫМ ПРАВАМ ТРЕБОВАНИЯ ПО ИЖК В РУБЛЯХ И В ИНОСТРАННОЙ ВАЛЮТЕ
(МЛН РУБ.)

Рис. 3а

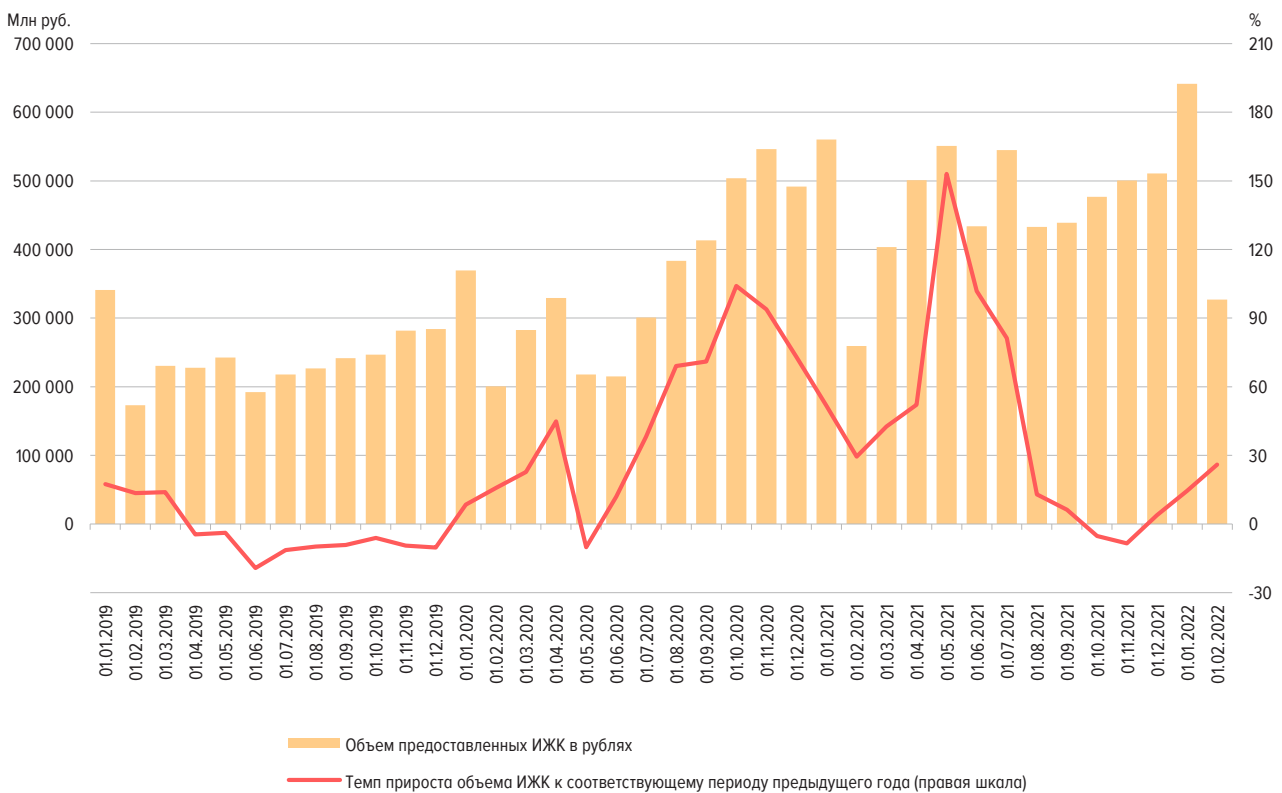
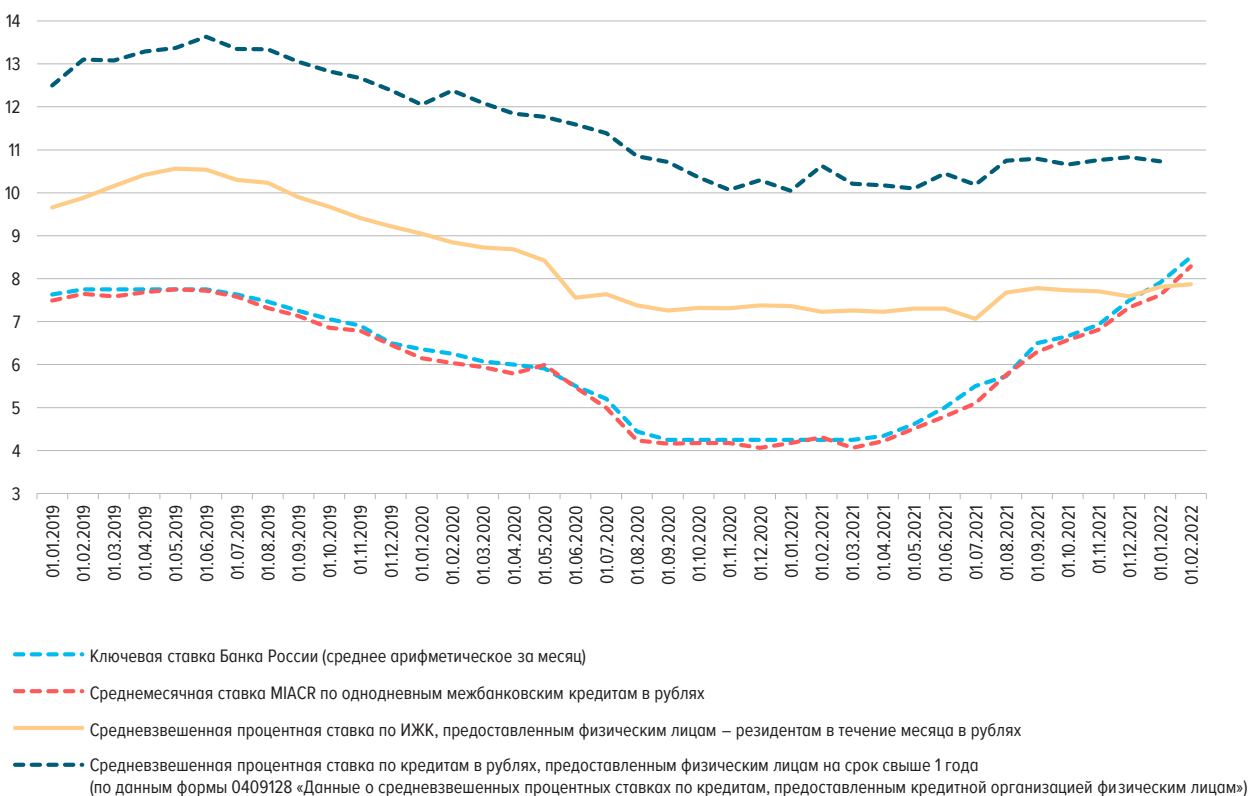
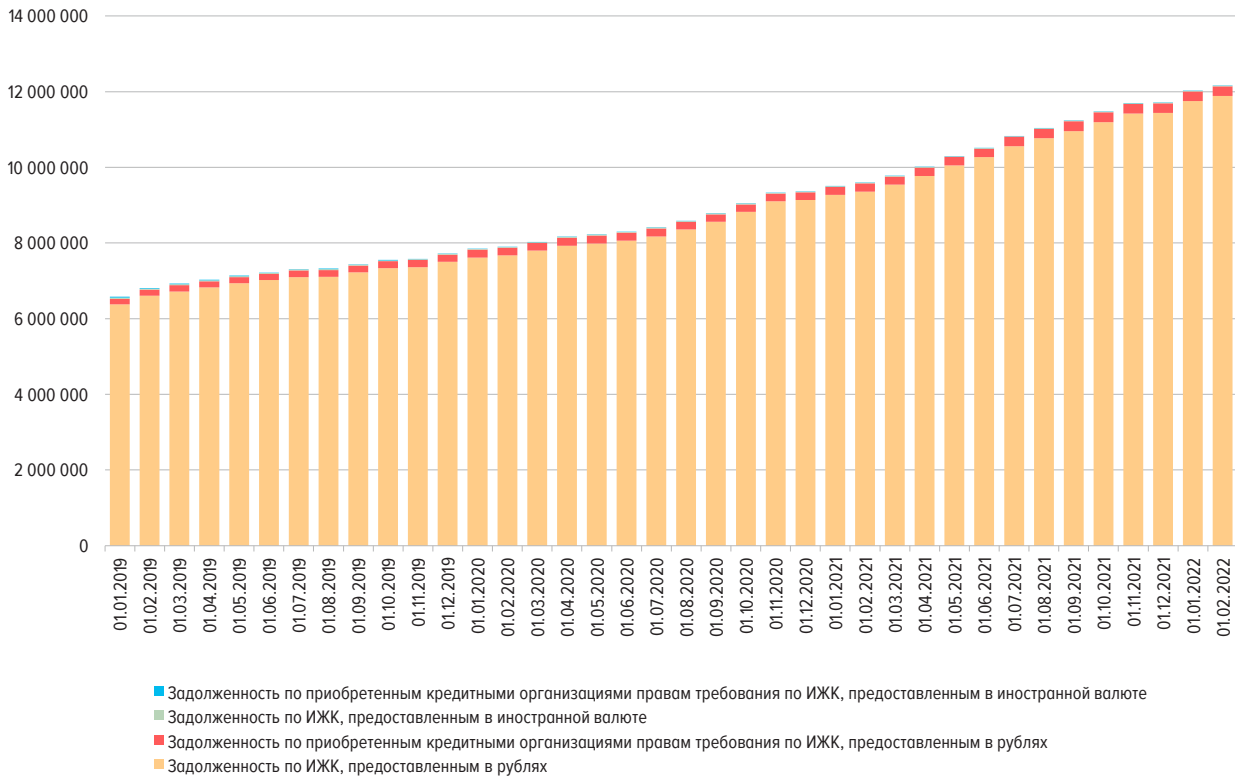

АБСОЛЮТНОЕ ИЗМЕНЕНИЕ ЗАДОЛЖЕННОСТИ ПО ИЖК (ЗА МЕСЯЦ), ПРЕДОСТАВЛЕННЫМ ФИЗИЧЕСКИМ ЛИЦАМ – РЕЗИДЕНТАМ В РУБЛЯХ И В ИНОСТРАННОЙ ВАЛЮТЕ, ВКЛЮЧАЯ ЗАДОЛЖЕННОСТЬ ПО ПРИОБРЕТЕННЫМ ПРАВАМ ТРЕБОВАНИЯ ПО ИЖК В РУБЛЯХ И В ИНОСТРАННОЙ ВАЛЮТЕ
(МЛН РУБ.)

Рис. 3б

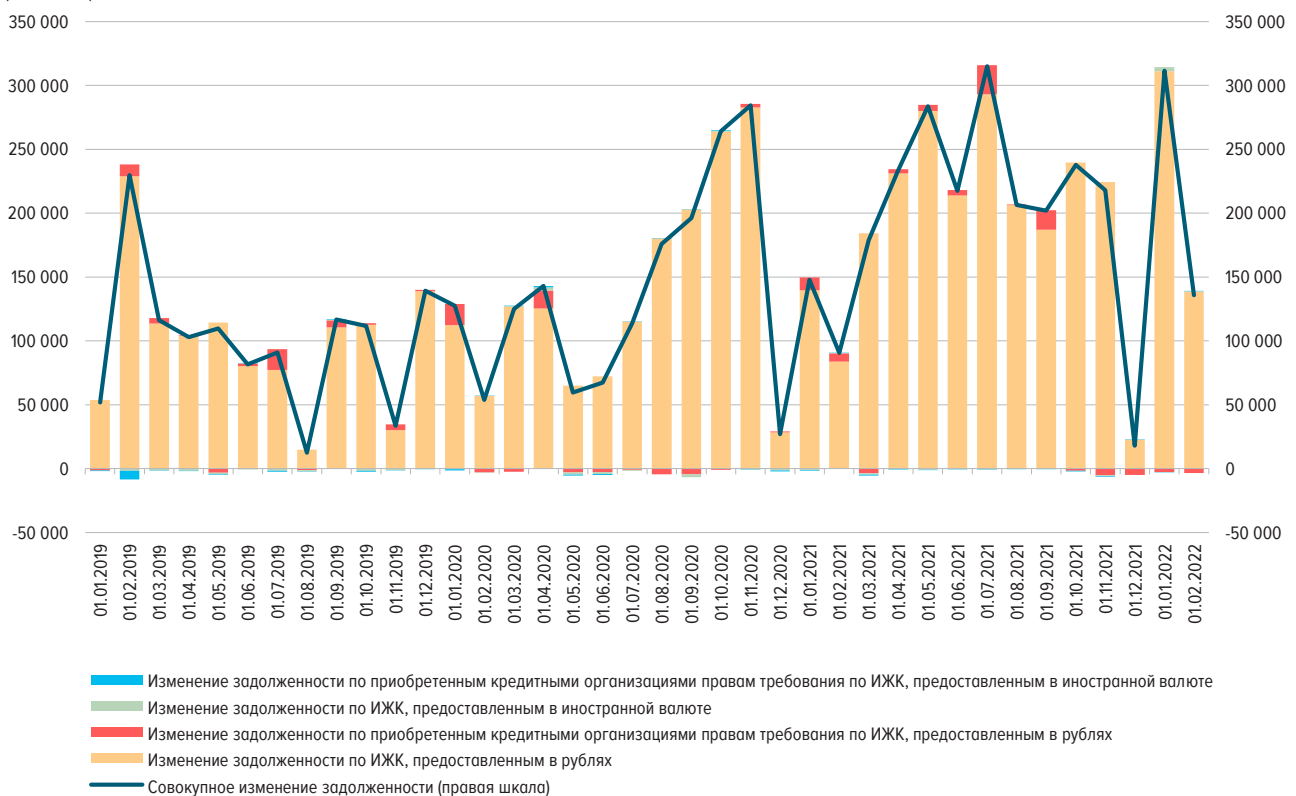

ЗАДОЛЖЕННОСТЬ ПО ИЖК, ПРЕДОСТАВЛЕННЫМ ФИЗИЧЕСКИМ ЛИЦАМ – РЕЗИДЕНТАМ
В РУБЛЯХ

Рис. 4а

ЗАДОЛЖЕННОСТЬ ПО ИЖК, ПРЕДОСТАВЛЕННЫМ ФИЗИЧЕСКИМ ЛИЦАМ – РЕЗИДЕНТАМ
В ИНОСТРАННОЙ ВАЛЮТЕ

Рис. 4б



ДОЛЯ ПРОСРОЧЕННОЙ ЗАДОЛЖЕННОСТИ В ЗАДОЛЖЕННОСТИ ПО ИЖК, ПРЕДОСТАВЛЕННЫМ
ФИЗИЧЕСКИМ ЛИЦАМ – РЕЗИДЕНТАМ В РУБЛЯХ, В ДИНАМИКЕ

Рис. 5а

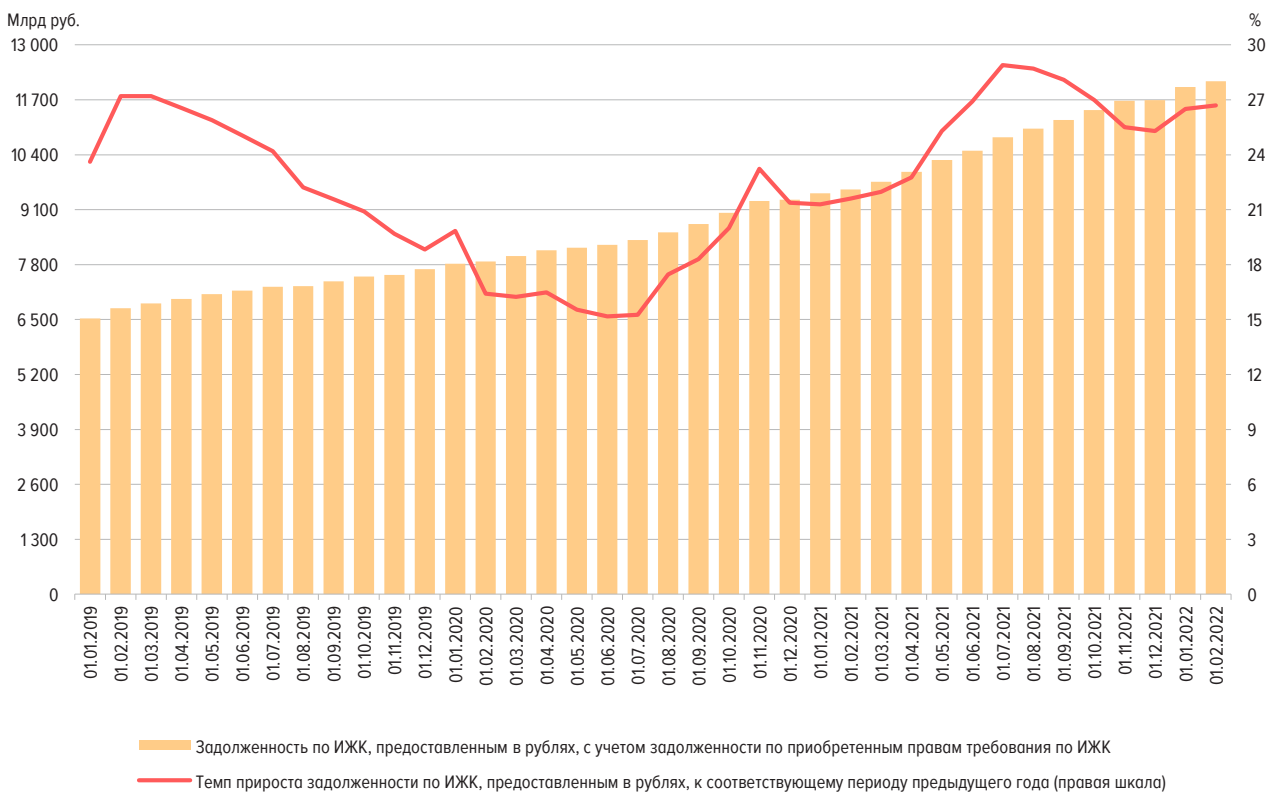
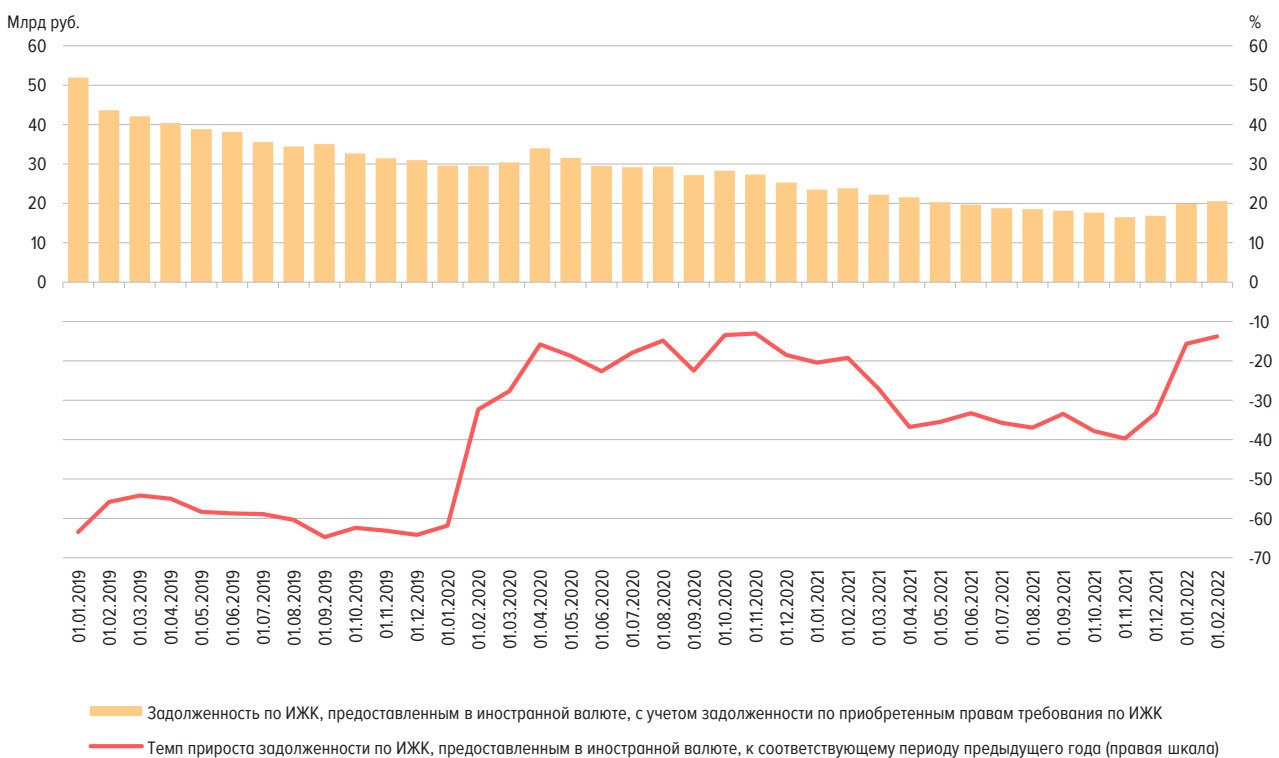
ДОЛЯ ПРОСРОЧЕННОЙ ЗАДОЛЖЕННОСТИ В ЗАДОЛЖЕННОСТИ ПО ИЖК, ПРЕДОСТАВЛЕННЫМ
ФИЗИЧЕСКИМ ЛИЦАМ – РЕЗИДЕНТАМ В ИНОСТРАННОЙ ВАЛЮТЕ, В ДИНАМИКЕ

Рис. 5б



ОБЪЕМ ИЖК, ПРЕДОСТАВЛЕННЫХ ФИЗИЧЕСКИМ ЛИЦАМ – РЕЗИДЕНТАМ ЗА КВАРТАЛ, В РАЗРЕЗЕ ФЕДЕРАЛЬНЫХ ОКРУГОВ РОССИЙСКОЙ ФЕДЕРАЦИИ (МЛН РУБ.)

Рис. 6

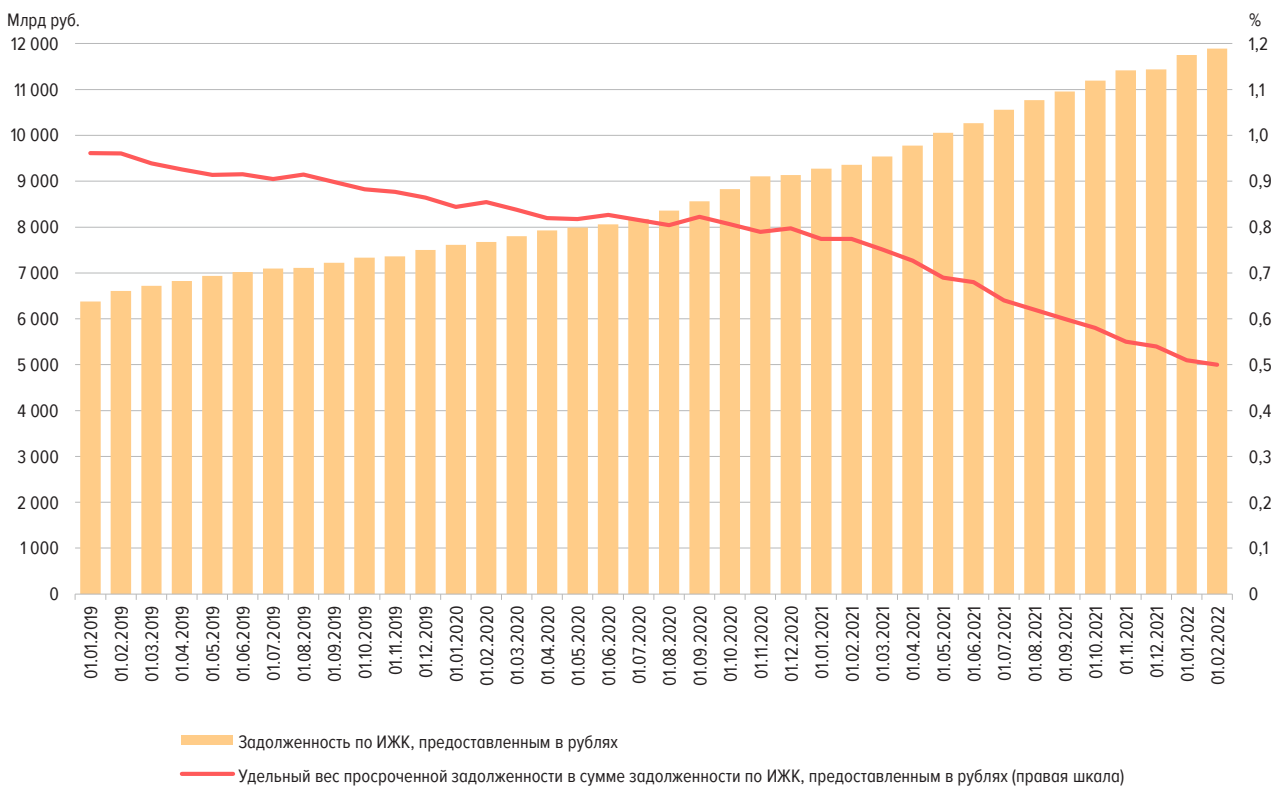
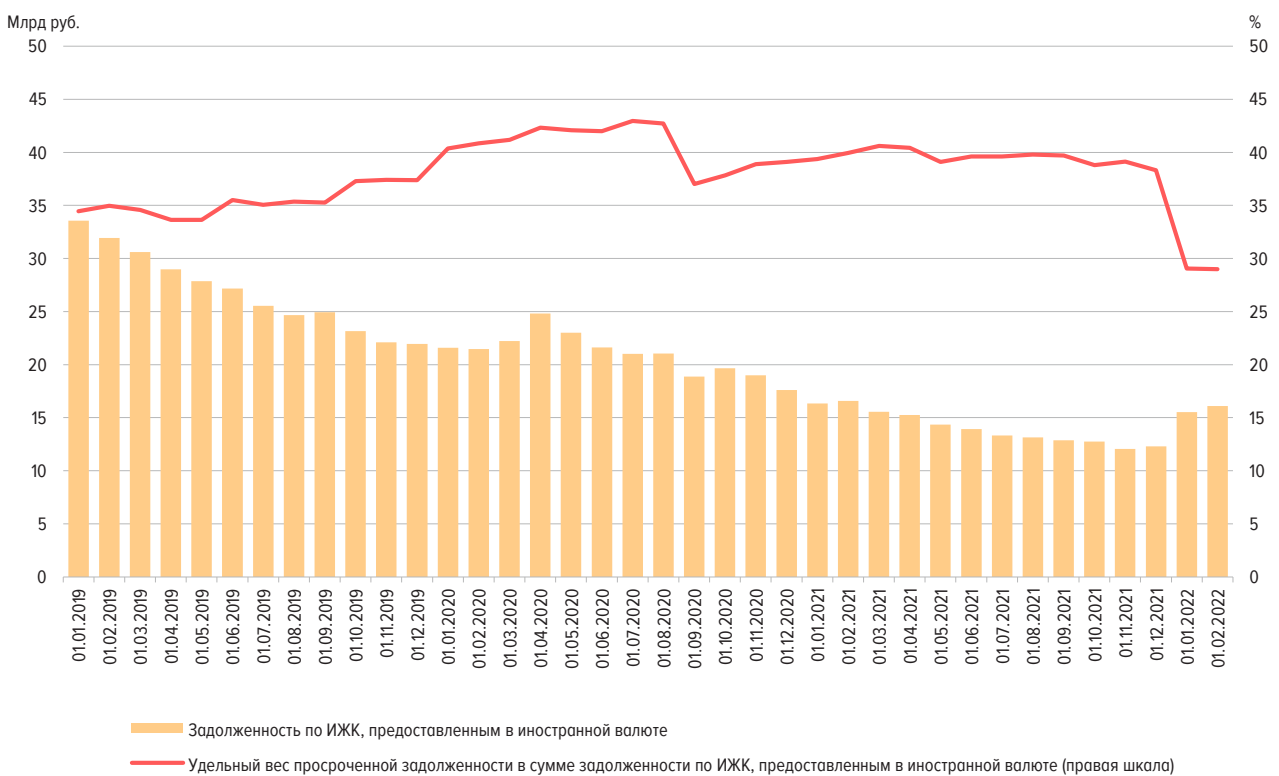
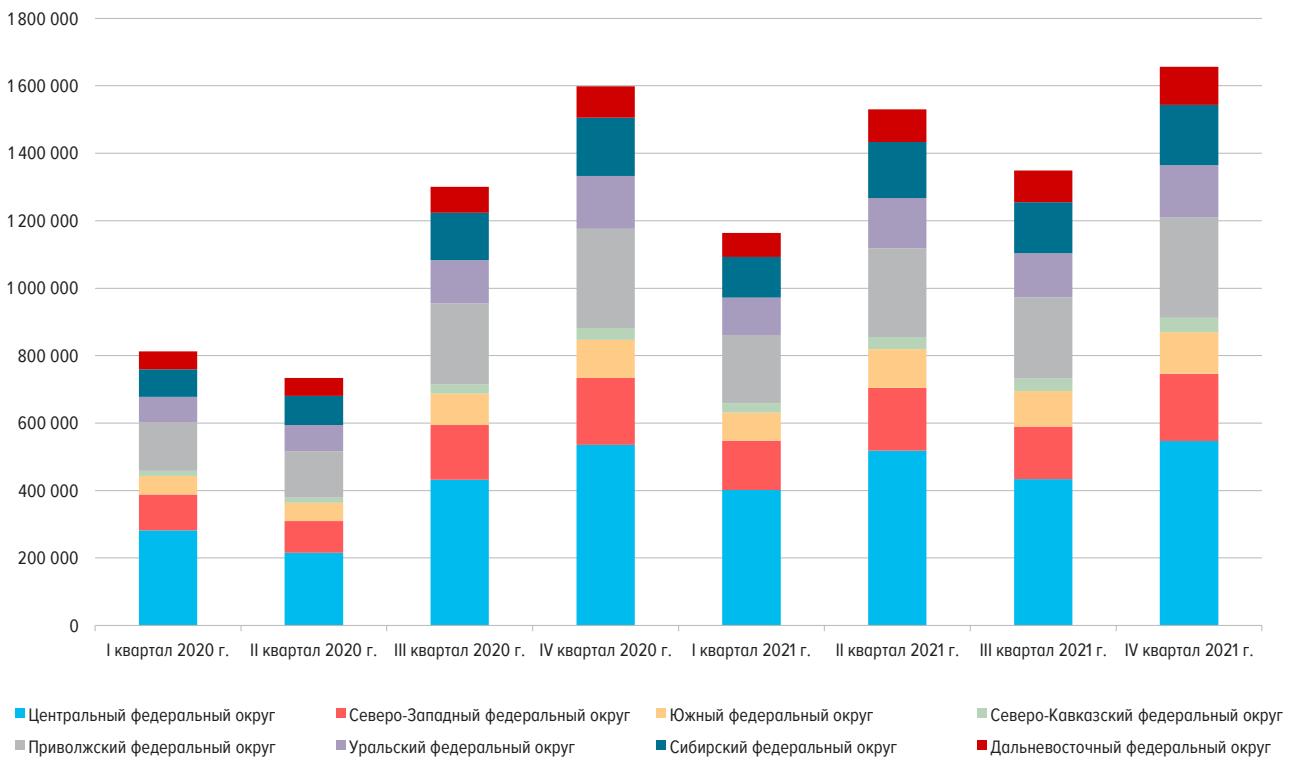

ЗАДОЛЖЕННОСТЬ ПО ИЖК, ПРЕДОСТАВЛЕННЫМ ФИЗИЧЕСКИМ ЛИЦАМ – РЕЗИДЕНТАМ НА КОНЕЦ КВАРТАЛА, В РАЗРЕЗЕ ФЕДЕРАЛЬНЫХ ОКРУГОВ РОССИЙСКОЙ ФЕДЕРАЦИИ (МЛН РУБ.)

Рис. 7

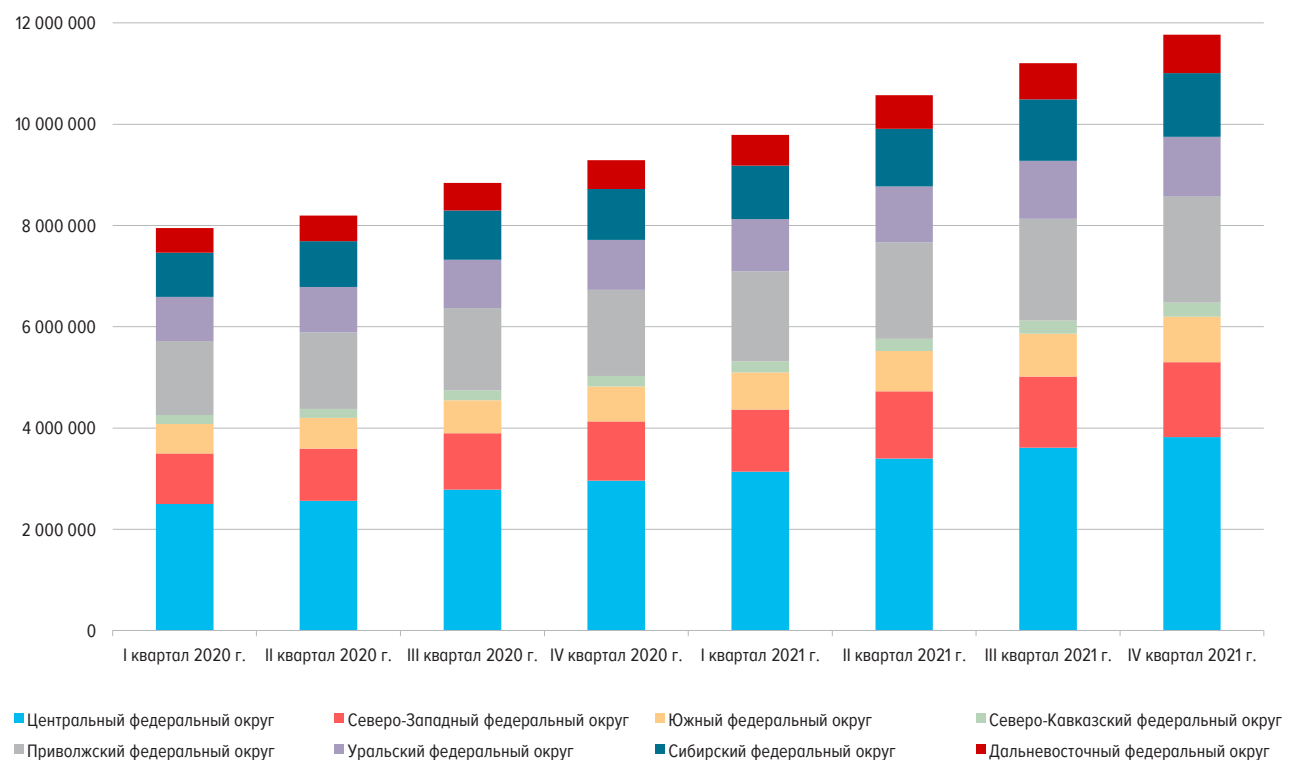

ДОЛЯ ИЖК В ОБЩЕМ ОБЪЕМЕ КРЕДИТОВ, ПРЕДОСТАВЛЕННЫХ ФИЗИЧЕСКИМ ЛИЦАМ – РЕЗИДЕНТАМ,
ИТОГО ЗА КВАРТАЛ, В РАЗРЕЗЕ ФЕДЕРАЛЬНЫХ ОКРУГОВ РОССИЙСКОЙ ФЕДЕРАЦИИ
(%)

Рис. 8

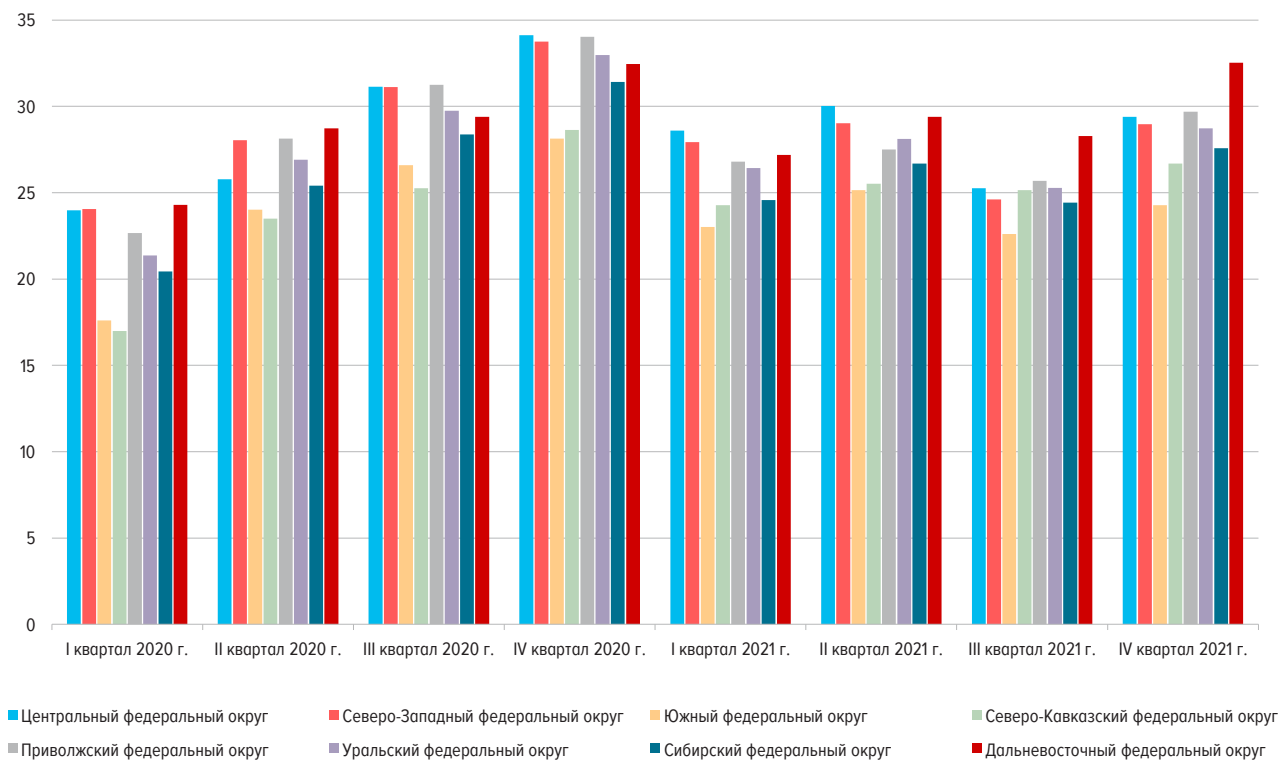

СРЕДНЕВЗВЕШЕННАЯ ПРОЦЕНТНАЯ СТАВКА ПО ИЖК В РУБЛЯХ ЗА ЯНВАРЬ 2022 Г.
В РАЗРЕЗЕ СУБЪЕКТОВ РОССИЙСКОЙ ФЕДЕРАЦИИ
(% ГОДОВЫХ)

Рис. 9

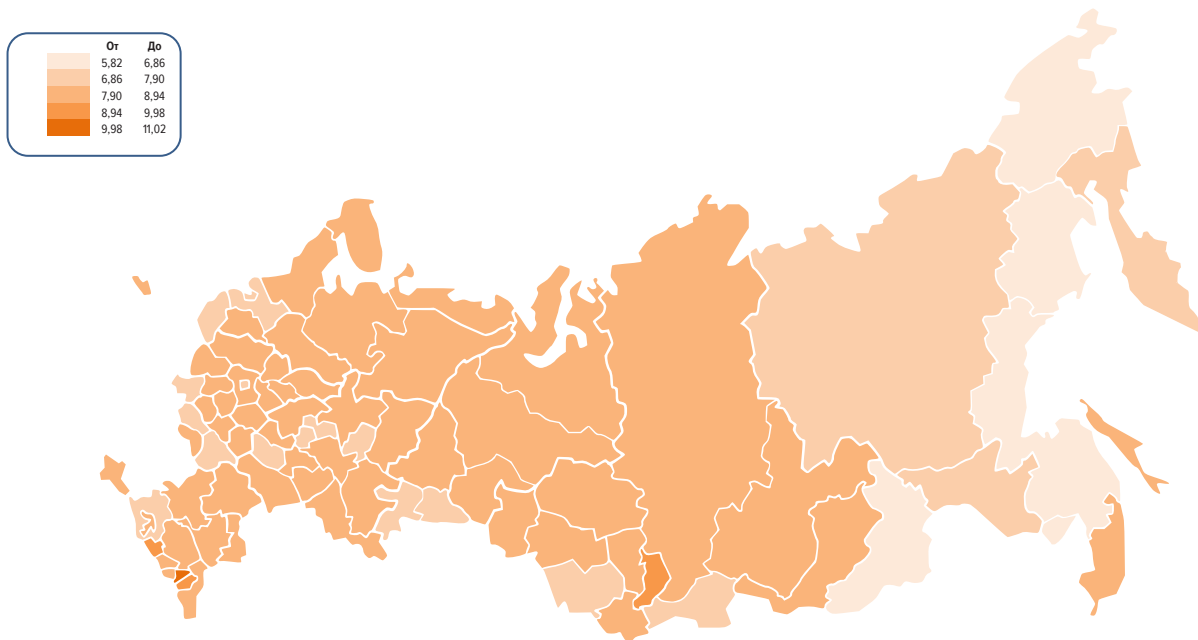

СРЕДНИЙ ОБЪЕМ ИЖК В РУБЛЯХ ЗА ЯНВАРЬ 2022 Г.
В РАЗРЕЗЕ СУБЪЕКТОВ РОССИЙСКОЙ ФЕДЕРАЦИИ
(МЛН РУБ.)

Рис. 10

