



Банк России



АПРЕЛЬ 2022 ГОДА

СВЕДЕНИЯ О РЫНКЕ ИПОТЕЧНОГО ЖИЛИЩНОГО КРЕДИТОВАНИЯ В РОССИИ

Информационный бюллетень

Статистические показатели

Москва
2022

ОГЛАВЛЕНИЕ

КОММЕНТАРИИ К АКТУАЛЬНЫМ СТАТИСТИЧЕСКИМ ДАННЫМ..... 4

УСЛОВНЫЕ ОБОЗНАЧЕНИЯ, СОКРАЩЕНИЯ И ПРИМЕЧАНИЯ..... 5

Таблица 1.	Количество кредитных организаций – участников рынка ИЖК.....	6
Таблица 2.	ИЖК, предоставленные физическим лицам – резидентам, и приобретенные права требования по ИЖК в рублях	7
Таблица 3.	ИЖК, предоставленные физическим лицам – резидентам, и приобретенные права требования по ИЖК в иностранной валюте.....	8
Таблица 4.	ИЖК по ДДУ, предоставленные физическим лицам – резидентам в рублях.....	9
Таблица 5.	ИЖК по ДДУ, предоставленные физическим лицам – резидентам в иностранной валюте.....	10
Таблица 6.	Показатели прироста количества и объема предоставленных ИЖК и доли объема предоставленных ИЖК в общем объеме кредитов, предоставленных физическим лицам	11
Таблица 7.	Показатели прироста задолженности по ИЖК и ее доли в общей задолженности по кредитам, предоставленным физическим лицам	12
Таблица 8.	Ключевые показатели национального проекта «Жилье и городская среда» и федерального проекта «Ипотека» в его составе.....	13
Таблица 8а.	Средний уровень процентной ставки по ипотечному кредиту в региональном разрезе.....	14
Таблица 9.	Средняя цена 1 кв. м общей площади квартир на рынке жилья Российской Федерации.....	16
Таблица 10.	Объем досрочно погашенных ИЖК (прав требования по ИЖК).....	17
Таблица 11.	Объем рефинансируемых ИЖК (прав требования по ИЖК).....	18
Таблица 12.	Основные индикаторы, характеризующие досрочное погашение и рефинансирование ИЖК	19
Таблица 13.	Количество ИЖК, предоставленных физическим лицам – резидентам в рублях и иностранной валюте, в разрезе субъектов Российской Федерации.....	20
Таблица 14.	Количество ИЖК по ДДУ, предоставленных физическим лицам – резидентам в рублях, в разрезе субъектов Российской Федерации	23
Таблица 15.	Объем ИЖК, предоставленных физическим лицам – резидентам в рублях и иностранной валюте, в разрезе субъектов Российской Федерации.....	26
Таблица 16.	Объем ИЖК по ДДУ, предоставленных физическим лицам – резидентам в рублях, в разрезе субъектов Российской Федерации.....	29
Таблица 17.	Задолженность по ИЖК, предоставленным физическим лицам – резидентам в рублях и иностранной валюте, в разрезе субъектов Российской Федерации	32
Таблица 18.	Задолженность по ИЖК по ДДУ, предоставленным физическим лицам – резидентам в рублях, в разрезе субъектов Российской Федерации.....	35
Таблица 19.	Просроченная задолженность по ИЖК, предоставленным физическим лицам – резидентам в рублях и иностранной валюте, в разрезе субъектов Российской Федерации	38
Таблица 20.	Просроченная задолженность по ИЖК по ДДУ, предоставленным физическим лицам – резидентам в рублях, в разрезе субъектов Российской Федерации	41
Таблица 21.	Средневзвешенная процентная ставка по ИЖК, предоставленным физическим лицам – резидентам в рублях в течение месяца, в разрезе субъектов Российской Федерации	44

Таблица 22. Средневзвешенная процентная ставка по ИЖК по ДДУ, предоставленным физическим лицам – резидентам в рублях в течение месяца, в разрезе субъектов Российской Федерации	47
Таблица 23. Доля предоставленных ИЖК в общем объеме кредитов, предоставленных физическим лицам – резидентам в рублях и иностранной валюте в течение месяца, в разрезе субъектов Российской Федерации	50
Рисунок 1. Динамика объема ИЖК, в том числе ИЖК по ДДУ, предоставленных физическим лицам – резидентам в рублях	53
Рисунок 2. Динамика процентных ставок	53
Рисунок 3а. Структура и динамика задолженности по ИЖК, предоставленным физическим лицам – резидентам в рублях и иностранной валюте, включая задолженность по приобретенным правам требования по ИЖК в рублях и иностранной валюте	54
Рисунок 3б. Абсолютное изменение задолженности по ИЖК (за месяц), предоставленным физическим лицам – резидентам в рублях и иностранной валюте, включая задолженность по приобретенным правам требования по ИЖК в рублях и иностранной валюте	54
Рисунок 4а. Задолженность по ИЖК, предоставленным физическим лицам – резидентам в рублях	55
Рисунок 4б. Задолженность по ИЖК, предоставленным физическим лицам – резидентам в иностранной валюте	55
Рисунок 5а. Доля просроченной задолженности в задолженности по ИЖК, предоставленным физическим лицам – резидентам в рублях, в динамике	56
Рисунок 5б. Доля просроченной задолженности в задолженности по ИЖК, предоставленным физическим лицам – резидентам в иностранной валюте, в динамике	56
Рисунок 6. Объем ИЖК, предоставленных физическим лицам – резидентам за квартал, в разрезе федеральных округов Российской Федерации	57
Рисунок 7. Задолженность по ИЖК, предоставленным физическим лицам – резидентам на конец квартала, в разрезе федеральных округов Российской Федерации	57
Рисунок 8. Доля ИЖК в общем объеме кредитов, предоставленных физическим лицам – резидентам, итого за квартал, в разрезе федеральных округов Российской Федерации	58
Рисунок 9. Диапазон средневзвешенных ставок по ИЖК, в том числе по ИЖК по ДДУ, в рублях, предоставленным в течение месяца, по федеральным округам по состоянию на 01.05.2022	58
Рисунок 10. Средневзвешенная процентная ставка по ИЖК в рублях за апрель 2022 г. в разрезе субъектов Российской Федерации	59
Рисунок 11. Средний объем ИЖК в рублях за апрель 2022 г. в разрезе субъектов Российской Федерации	59
Рисунок 12. Доля просроченной задолженности по ИЖК в общей задолженности по ИЖК в рублях и иностранной валюте на 01.05.2022 в разрезе субъектов Российской Федерации	60

Материал подготовлен Департаментом статистики.

При использовании материалов выпуска ссылка на Банк России обязательна.

Фото на обложке: Shutterstock/FOTODOM

107016, Москва, ул. Неглинная, 12

Официальный сайт Банка России: www.cbr.ru

© Центральный банк Российской Федерации, 2022

КОММЕНТАРИИ К АКТУАЛЬНЫМ СТАТИСТИЧЕСКИМ ДАННЫМ

После значительного спроса на ИЖК в марте 2022 г. (было выдано 162,8 тыс. кредитов на сумму 521,3 млрд руб.) в апреле 2022 г. наблюдалось *резкое сокращение ИЖК*: кредитные организации предоставили 49,4 тыс. ИЖК на общую сумму 161,6 млрд руб. – минимальное значение после января 2018 г., когда объем предоставленных ИЖК составил 148,3 млрд рублей. По сравнению с аналогичными показателями апреля прошлого года количество и объем предоставленных ИЖК в апреле текущего года сократились на 74,2 и 70,7% соответственно.

Следует отметить, что на фоне общего снижения объемов кредитования в апреле текущего года сохранилась прежняя региональная структура предоставления ИЖК. Традиционно наибольший объем ИЖК был предоставлен в г. Москве (24,5 млрд руб.), Московской области (13,2 млрд руб.) и г. Санкт-Петербурге (11,8 млрд руб.), наименьший – в Республике Ингушетия (69 млн руб.).

После исторического максимума выдачи в марте 2022 г. в апреле наблюдалось сокращение выдачи ИЖК по ДДУ до уровня января 2021 г.: в отчетном периоде было выдано 20,4 тыс. ИЖК по ДДУ на сумму 89,7 млрд рублей. Объем выдачи ИЖК по ДДУ сократился по сравнению с апрелем 2021 г. на 49,6%.

Наибольший объем ИЖК по ДДУ в отчетном месяце был предоставлен в г. Москве (15,1 млрд руб.), Московской области (8,2 млрд руб.) и г. Санкт-Петербурге (7,7 млрд руб.), наименьший – в Чукотском автономном округе (18 млн руб.).

Средневзвешенная процентная ставка по ИЖК в рублях в апреле 2022 г. снизилась и составила 7,64% (8,05% в марте), что связано в том числе с увеличением доли выдачи ИЖК по ДДУ (55,5% совокупной выдачи по ИЖК), средневзвешенная ставка по которым традиционно ниже за счет программ государственной поддержки ипотечного кредитования. Так, средневзвешенная ставка по ИЖК по ДДУ в рублях в отчетном месяце составила 5,59% (5,54% месяцем ранее). Одновременно в апреле 2022 г. продолжилось увеличение сроков кредитования: средневзвешенный срок по ИЖК, предоставленным в рублях, составил 263,4 месяца, что на 25,5 месяца, или 2,1 года, больше аналогичного показателя апреля 2021 года.

Минимальная средневзвешенная ставка по ИЖК в рублях в отчетном месяце наблюдалась в Республике Саха (Якутия) – 3,47%, максимальная – в Чеченской Республике – 17,62%.

Задолженность по ИЖК с учетом ППТ на 01.05.2022 в целом по Российской Федерации составила 12,7 трлн руб., сократившись за месяц на 0,1%. Одновременно по сравнению с аналогичной датой годом ранее задолженность по ИЖК увеличилась на 23,1%.

Задолженность по ИЖК по ДДУ практически не изменилась по сравнению с предыдущим месяцем и увеличилась по сравнению с аналогичной датой предыдущего года, составив на 01.05.2022 3,0 трлн руб. (против 2,3 трлн руб. годом ранее).

Просроченная задолженность по ИЖК в апреле 2022 г. продолжила снижаться – до 60,1 млрд руб. по состоянию на 01.05.2022 (61,7 млрд руб. на 01.04.2022). Годом ранее значение данного показателя составляло 75,3 млрд рублей. Одновременно доля просроченной задолженности в сумме задолженности по ИЖК снизилась до 0,5% (с 0,7% на аналогичную дату годом ранее).

В отчетном месяце доля ИЖК в общем объеме кредитов, предоставленных физическим лицам, сократилась до 18,3% (29,9% в апреле 2021 г.). Удельный вес задолженности по ИЖК в общей сумме задолженности по кредитам физическим лицам оставался на прежнем уровне и на 01.05.2022 составил 49,8% (против 49,5% месяцем ранее).

На первичном рынке жилья¹ в I квартале 2022 г., как и кварталом ранее, наблюдался рост цен: на 10,4% по сравнению с предыдущим кварталом и на 31,3% по сравнению с аналогичным

¹ По данным Росстата.

периодом годом ранее. Одновременно *средний объем ИЖК по ДДУ* сократился до 4,0 млн руб. (4,2 млн руб. в IV квартале 2021 г.).

На вторичном рынке жилья также наблюдался рост цен. Средняя цена 1 кв. м жилья на вторичном рынке¹ в I квартале 2022 г. составила 89,9 тыс. руб., что на 17,2% больше показателя IV квартала и на 32,5% превышает показатель 2021 года.

Одновременно на рынке жилья возрос и средний размер ИЖК, предоставленных в рублях: в I квартале 2022 г. он составил 3,4 млн руб., что на 23,7% больше аналогичного показателя годом ранее. В апреле 2022 г. продолжилось постепенное увеличение среднего размера ИЖК, по сравнению с аналогичным периодом прошлого года он увеличился на 13,5% и составил 3,3 млн рублей.

Наибольшие показатели по среднему размеру ИЖК в апреле отмечались в таких регионах, как г. Москва (6,2 млн руб.), Московская область (4,8 млн руб.) и Сахалинская область (4,0 млн руб.), наименьший средний размер ИЖК наблюдался в Чеченской Республике (0,9 млн руб.).

В I квартале 2022 г. было *досрочно погашено ИЖК* на сумму 488,3 млрд руб. (в том числе прав требования по ИЖК – на 10,5 млрд руб.), что суммарно превышает аналогичный показатель IV квартала 2021 г. на 15,0% (574,2 млрд руб., в том числе прав требования – 14,1 млрд руб.). Досрочное погашение ИЖК (прав требования) в I квартале 2022 г., как и ранее, в основном (99,7%) производилось по обязательствам в рублях – 487,0 млрд рублей. Среди источников досрочного погашения ИЖК (прав требования) в рублях наибольшая доля (90,7%) приходилась на досрочное погашение средствами заемщика (441,9 млрд руб.). Соотношение объема досрочно погашенных ИЖК (прав требования) и предоставленных ИЖК было равно 36,8% (в аналогичный период 2021 г. – 44,1%).

В I квартале 2022 г. количество кредитных организаций, приобретающих права требования по ИЖК, составило 85 (87 КО в IV квартале 2021 г. и 92 КО годом ранее). При этом количество кредитных организаций, осуществляющих *уступку прав требования (цессию) и эмиссию ценных бумаг, обеспеченных требованиями по ИЖК*, составило 39 (51 КО в IV квартале 2021 г. и 47 КО годом ранее). Объем рефинансированных ИЖК (прав требования) значительно сократился по сравнению с IV кварталом 2021 г. – в 67,9 раза, составив 5,8 млрд руб., что связано в том числе с традиционно большими объемами уступки прав требований в последнем квартале года (в I квартале 2021 г. было рефинансировано ИЖК на сумму 20,2 млрд руб., что больше показателя 2022 г. в 3,5 раза).

УСЛОВНЫЕ ОБОЗНАЧЕНИЯ, СОКРАЩЕНИЯ И ПРИМЕЧАНИЯ

ИЖК – ипотечный жилищный кредит

ИЖК по ДДУ – ипотечный жилищный кредит под залог прав требования по договорам участия в долевом строительстве

ППТ – приобретенные права требования

«-» – нет данных

0,0 и 0,00 – нулевые данные или небольшая величина

Имеющиеся расхождения между итогом и суммой слагаемых объясняются округлением данных.

Источником информации для составления информационного бюллетеня является отчетность кредитных организаций по форме 0409316 «Сведения о кредитах, предоставленных физическим лицам», установленной Указанием Банка России от 08.10.2018 № 4927-У «О перечне, формах и порядке составления и представления форм отчетности кредитных организаций в Центральный банк Российской Федерации».

КОЛИЧЕСТВО КРЕДИТНЫХ ОРГАНИЗАЦИЙ – УЧАСТНИКОВ РЫНКА ИЖК
(ЕДИНИЦ)

Табл. 1

Отчетный период	Количество кредитных организаций					
	действующих, всего	в том числе:				
		предоставляющих ИЖК	предоставляющих ИЖК по ДДУ	приобретающих права требования по ИЖК	осуществляющих перекредитование ранее предостав- ленных ИЖК	привлекающих рефинансирова- ние на вторичном рынке ипотечного кредитования
I квартал 2019 г.	474	338	148	108	54	40
II квартал 2019 г.	464	329	137	104	53	47
III квартал 2019 г.	454	320	132	104	50	45
IV квартал 2019 г.	442	318	132	102	58	48
I квартал 2020 г.	434	303	128	97	69	45
II квартал 2020 г.	427	298	121	98	59	43
III квартал 2020 г.	418	289	121	97	62	40
IV квартал 2020 г.	406	280	122	94	63	52
I квартал 2021 г.	398	277	118	92	74	47
II квартал 2021 г.	378	270	115	90	64	44
III квартал 2021 г.	373	265	108	88	69	43
IV квартал 2021 г.	370	260	104	87	60	51
I квартал 2022 г.	365	251	103	85	49	39

ИЖК, ПРЕДОСТАВЛЕННЫЕ ФИЗИЧЕСКИМ ЛИЦАМ – РЕЗИДЕНТАМ,
И ПРИОБРЕТЕННЫЕ ПРАВА ТРЕБОВАНИЯ ПО ИЖК В РУБЛЯХ

Табл. 2

Отчетная дата	За месяц, предшествующий отчетной дате					На отчетную дату			
	Количество предоставленных кредитов, единиц	Объем предоставленных кредитов, млн руб.	Средний объем ИЖК, млн руб.	Средневзвешенный срок кредитования по кредитам, предоставленным в течение месяца, месяцев	Средневзвешенная ставка по кредитам, предоставленным в течение месяца, %	Задолженность по предоставленным кредитам, млн руб.		Задолженность по приобретенным кредитными организациями правам требования по ИЖК, млн руб.	Задолженность по предоставленным кредитам с учетом приобретенных кредитными организациями прав требования, млн руб.
						всего	в том числе просроченная		
01.01.2018	151 308	290 469	1,92	187,6	9,79	5 144 935	54 575	134 733	5 279 668
01.01.2019	157 236	340 912	2,17	200,1	9,66	6 376 845	61 300	149 793	6 526 638
01.01.2020	156 603	369 629	2,36	215,1	9,05	7 615 301	64 295	206 491	7 821 792
01.02.2020	83 515	200 428	2,40	216,7	8,85	7 672 199	65 534	203 460	7 875 659
01.03.2020	115 629	282 875	2,45	218,3	8,73	7 798 917	65 323	200 920	7 999 837
01.04.2020	133 129	329 468	2,47	217,4	8,68	7 924 400	64 949	214 848	8 139 248
01.05.2020	97 453	217 771	2,23	216,5	8,42	7 989 365	65 295	211 917	8 201 281
01.06.2020	93 129	214 980	2,31	213,6	7,56	8 061 682	66 625	209 130	8 270 812
01.07.2020	127 032	300 654	2,37	214,9	7,64	8 176 737	66 687	208 125	8 384 862
01.08.2020	155 588	383 429	2,46	217,7	7,38	8 357 023	67 230	203 714	8 560 737
01.09.2020	163 914	413 234	2,52	218,4	7,26	8 559 967	70 375	199 231	8 759 198
01.10.2020	198 747	503 565	2,53	219,7	7,32	8 823 814	71 129	198 393	9 022 206
01.11.2020	212 287	546 199	2,57	221,7	7,31	9 106 505	71 901	201 183	9 307 688
01.12.2020	188 503	491 441	2,61	223,0	7,38	9 134 786	72 796	202 063	9 336 849
01.01.2021	211 564	560 284	2,65	225,1	7,36	9 274 488	71 826	211 988	9 486 476
01.02.2021	95 057	259 537	2,73	227,8	7,23	9 358 266	72 431	218 519	9 576 785
01.03.2021	144 983	403 303	2,78	229,8	7,26	9 542 589	71 660	214 822	9 757 412
01.04.2021	178 113	501 004	2,81	233,8	7,23	9 773 695	71 060	218 059	9 991 754
01.05.2021	191 425	550 892	2,88	237,9	7,30	10 053 735	69 711	222 855	10 276 590
01.06.2021	148 464	433 830	2,92	240,4	7,30	10 267 492	69 488	227 303	10 494 795
01.07.2021	178 720	544 951	3,05	243,9	7,07	10 560 572	67 400	250 118	10 810 689
01.08.2021	151 422	433 085	2,86	242,9	7,67	10 767 008	66 403	250 522	11 017 530
01.09.2021	150 792	439 015	2,91	244,6	7,78	10 954 155	66 131	265 709	11 219 865
01.10.2021	157 723	476 775	3,02	246,8	7,73	11 193 925	64 510	264 121	11 458 045
01.11.2021	161 784	500 588	3,09	250,9	7,70	11 418 383	62 973	258 886	11 677 270
01.12.2021	157 595	510 573	3,24	254,2	7,59	11 441 002	62 053	253 864	11 694 865
01.01.2022	192 410	641 337	3,33	257,1	7,81	11 752 135	59 474	251 297	12 003 432
01.02.2022	94 978	326 917	3,44	262,2	7,87	11 890 545	59 532	247 944	12 138 489
01.03.2022	135 656	476 852	3,52	264,5	8,10	12 162 782	59 198	246 107	12 408 889
01.04.2022	162 763	521 273	3,20	266,1	8,05	12 434 161	57 078	240 889	12 675 051
01.05.2022	49 370	161 602	3,27	263,4	7,64	12 423 527	56 232	238 052	12 661 579

ИЖК, ПРЕДОСТАВЛЕННЫЕ ФИЗИЧЕСКИМ ЛИЦАМ – РЕЗИДЕНТАМ,
И ПРИОБРЕТЕННЫЕ ПРАВА ТРЕБОВАНИЯ ПО ИЖК В ИНОСТРАННОЙ ВАЛЮТЕ

Табл. 3

Отчетная дата	За месяц, предшествующий отчетной дате					На отчетную дату			
	Количество предоставленных кредитов, единиц	Объем предоставленных кредитов, млн руб.	Средний объем ИЖК, млн руб.	Средневзвешенный срок кредитования по кредитам, предоставленным в течение месяца, месяцев	Средневзвешенная ставка по кредитам, предоставленным в течение месяца, %	Задолженность по предоставленным кредитам, млн руб.		Задолженность по приобретенным кредитными организациями правам требования по ИЖК, млн руб.	Задолженность по предоставленным кредитам с учетом приобретенных кредитными организациями прав требования, млн руб.
						всего	в том числе просроченная		
01.01.2018	1	0	0,00	0,0	0,00	42 529	14 405	22 074	64 603
01.01.2019	0	0	0,00	0,0	0,00	33 564	11 565	18 400	51 964
01.01.2020	5	15	2,97	80,9	10,00	21 583	8 714	7 966	29 548
01.02.2020	0	0	0,00	0,0	0,00	21 477	8 771	8 044	29 521
01.03.2020	1	21	21,44	17,2	9,00	22 223	9 149	8 208	30 431
01.04.2020	2	26	13,25	38,3	9,02	24 808	10 502	9 203	34 011
01.05.2020	0	0	0,00	0,0	0,00	23 001	9 682	8 535	31 537
01.06.2020	0	0	0,00	0,0	0,00	21 612	9 074	7 892	29 503
01.07.2020	0	0	0,00	0,0	0,00	21 005	9 020	8 209	29 214
01.08.2020	2	17	8,43	100,4	7,64	21 045	8 991	8 294	29 339
01.09.2020	0	0	0,00	0,0	0,00	18 874	6 985	8 302	27 175
01.10.2020	1	135	134,66	176,0	5,00	19 649	7 431	8 653	28 302
01.11.2020	2	153	76,61	178,2	5,00	18 990	7 383	8 352	27 342
01.12.2020	0	0	0,00	0,0	0,00	17 597	6 882	7 663	25 261
01.01.2021	0	0	0,00	0,0	0,00	16 326	6 429	7 178	23 503
01.02.2021	0	0	0,00	0,0	0,00	16 582	6 622	7 261	23 844
01.03.2021	0	0	0,00	0,0	0,00	15 559	6 317	6 649	22 208
01.04.2021	0	0	0,00	0,0	0,00	15 259	6 169	6 252	21 511
01.05.2021	1	65	64,56	179,8	5,00	14 350	5 610	5 998	20 348
01.06.2021	1	0	0,00	10,8	11,00	13 925	5 513	5 742	19 667
01.07.2021	3	161	53,78	63,1	6,12	13 305	5 271	5 468	18 773
01.08.2021	0	0	0,01	0,0	0,00	13 134	5 225	5 387	18 521
01.09.2021	0	0	0,00	0,0	0,00	12 868	5 109	5 224	18 092
01.10.2021	2	425	212,75	123,7	4,80	12 744	4 943	4 868	17 612
01.11.2021	1	53	52,85	194,0	1,50	12 047	4 712	4 451	16 498
01.12.2021	1	22	22,49	121,3	6,00	12 289	4 708	4 548	16 837
01.01.2022	1	3 715	3 714,63	62,0	5,00	15 506	4 505	4 328	19 834
01.02.2022	1	66	66,35	121,0	9,00	16 078	4 660	4 482	20 560
01.03.2022	0	0	0	0,0	0,00	16 788	4 752	4 639	21 427
01.04.2022	0	0	0	0	0	16 054	4 648	4 504	20 558
01.05.2022	2	11	5,36	63,1	10,0	13 277	3 850	3 667	16 944

ИЖК ПО ДДУ, ПРЕДОСТАВЛЕННЫЕ ФИЗИЧЕСКИМ ЛИЦАМ – РЕЗИДЕНТАМ
В РУБЛЯХ

Табл. 4

Отчетная дата	За месяц, предшествующий отчетной дате					На отчетную дату	
	Количество предоставленных кредитов, единиц	Объем предоставленных кредитов, млн руб.	Средний объем ИЖК по ДДУ, млн руб.	Средневзвешенный срок кредитования по кредитам, предоставленным в течение месяца, месяцев	Средневзвешенная ставка по кредитам, предоставленным в течение месяца, %	Задолженность по предоставленным кредитам, млн руб.	
						всего	в том числе просроченная
01.01.2018	38 565	84 967	2,20	190,3	9,77	1 119 333	3 643
01.01.2019	35 598	86 870	2,44	196,0	9,40	1 365 156	4 757
01.01.2020	35 881	104 998	2,93	223,2	8,28	1 523 354	5 464
01.02.2020	22 267	67 566	3,03	227,4	7,99	1 530 721	5 734
01.03.2020	28 952	89 888	3,10	228,6	7,81	1 555 363	5 790
01.04.2020	32 553	100 784	3,10	228,0	7,82	1 576 903	5 777
01.05.2020	19 793	54 994	2,78	223,3	6,95	1 580 713	5 873
01.06.2020	29 404	79 975	2,72	213,7	5,79	1 603 389	5 778
01.07.2020	40 638	112 686	2,77	216,9	6,10	1 653 768	5 953
01.08.2020	48 275	145 134	3,01	220,1	5,93	1 731 534	6 143
01.09.2020	51 114	158 615	3,10	221,6	5,88	1 820 089	6 265
01.10.2020	55 654	177 791	3,19	223,3	5,94	1 918 009	6 332
01.11.2020	58 192	187 836	3,23	224,0	5,90	2 014 745	6 505
01.12.2020	46 869	155 294	3,31	225,9	5,92	2 080 416	6 612
01.01.2021	50 074	168 010	3,36	229,0	5,83	2 145 941	6 555
01.02.2021	25 809	91 366	3,54	232,2	5,86	2 171 969	6 772
01.03.2021	36 553	135 131	3,70	236,1	5,92	2 221 929	6 764
01.04.2021	42 493	159 602	3,76	244,1	5,91	2 273 382	6 823
01.05.2021	46 184	177 946	3,85	247,5	5,83	2 346 398	6 677
01.06.2021	36 818	144 413	3,92	250,9	5,62	2 400 178	6 656
01.07.2021	52 891	214 640	4,06	252,5	5,48	2 495 721	6 344
01.08.2021	28 229	109 218	3,87	250,8	6,23	2 516 079	6 228
01.09.2021	32 572	127 118	3,90	251,4	6,39	2 541 144	6 231
01.10.2021	37 268	151 107	4,05	252,9	6,24	2 582 873	6 043
01.11.2021	39 204	160 983	4,11	257,2	6,00	2 640 145	5 836
01.12.2021	43 329	181 310	4,18	261,5	5,83	2 714 992	5 741
01.01.2022	54 643	227 944	4,17	262,8	5,88	2 816 463	5 398
01.02.2022	31 469	133 065	4,23	267,4	5,93	2 857 606	5 365
01.03.2022	43 397	187 968	4,33	270,3	5,94	2 935 511	5 356
01.04.2022	62 337	229 430	3,68	271,0	5,54	3 014 073	5 185
01.05.2022	20 353	89 713	4,41	279,1	5,59	2 970 370	4 982

ИЖК ПО ДДУ, ПРЕДОСТАВЛЕННЫЕ ФИЗИЧЕСКИМ ЛИЦАМ – РЕЗИДЕНТАМ
В ИНОСТРАННОЙ ВАЛЮТЕ

Табл. 5

Отчетная дата	За месяц, предшествующий отчетной дате					На отчетную дату	
	Количество предоставленных кредитов, единиц	Объем предоставленных кредитов, млн руб.	Средний объем ИЖК по ДДУ, млн руб.	Средневзвешенный срок кредитования по кредитам, предоставленным в течение месяца, месяцев	Средневзвешенная ставка по кредитам, предоставленным в течение месяца, %	Задолженность по предоставленным кредитам, млн руб.	в том числе просроченная
01.01.2018	0	0	0,00	0,0	0,00	1 185	483
01.01.2019	0	0	0,00	0,0	0,00	649	404
01.01.2020	0	0	0,00	0,0	0,00	439	348
01.02.2020	0	0	0,00	0,0	0,00	463	376
01.03.2020	0	0	0,00	0,0	0,00	488	399
01.04.2020	0	0	0,00	0,0	0,00	569	467
01.05.2020	0	0	0,00	0,0	0,00	510	414
01.06.2020	0	0	0,00	0,0	0,00	490	404
01.07.2020	0	0	0,00	0,0	0,00	481	403
01.08.2020	0	0	0,00	0,0	0,00	502	425
01.09.2020	0	0	0,00	0,0	0,00	459	381
01.10.2020	0	0	0,00	0,0	0,00	494	410
01.11.2020	0	0	0,00	0,0	0,00	478	396
01.12.2020	0	0	0,00	0,0	0,00	451	374
01.01.2021	0	0	0,00	0,0	0,00	418	344
01.02.2021	0	0	0,00	0,0	0,00	431	355
01.03.2021	0	0	0,00	0,0	0,00	402	329
01.04.2021	0	0	0,00	0,0	0,00	402	329
01.05.2021	0	0	0,00	0,0	0,00	377	309
01.06.2021	0	0	0,00	0,0	0,00	372	305
01.07.2021	2	131	65,47	36,1	1,64	492	298
01.08.2021	0	0	0,00	0,0	0,00	358	293
01.09.2021	0	0	0,00	0,0	0,00	293	229
01.10.2021	0	0	0,00	0,0	0,00	286	225
01.11.2021	1	53	52,85	194,0	1,50	330	218
01.12.2021	0	0	0,00	0,0	0,00	300	187
01.01.2022	0	0	0,00	0,0	0,00	274	165
01.02.2022	0	0	0,00	0,0	0,00	270	167
01.03.2022	0	0	0,00	0,0	0,00	290	179
01.04.2022	0	0	0,00	0,0	0,00	278	181
01.05.2022	0	0	0,00	0,0	0,00	212	143

ПОКАЗАТЕЛИ ПРИРОСТА КОЛИЧЕСТВА И ОБЪЕМА ПРЕДОСТАВЛЕННЫХ ИЖК И ДОЛИ ОБЪЕМА
ПРЕДОСТАВЛЕННЫХ ИЖК В ОБЩЕМ ОБЪЕМЕ КРЕДИТОВ, ПРЕДОСТАВЛЕННЫХ ФИЗИЧЕСКИМ ЛИЦАМ
(%)

Табл. 6

Отчетный период	Темп прироста количества ИЖК в рублях к соответствующему периоду предыдущего года	Темп прироста объема ИЖК в рублях к соответствующему периоду предыдущего года	Доля предоставленных ИЖК в общем объеме кредитов, предоставленных физическим лицам, в отчетном периоде		
			всего	в том числе в рублях	в том числе в иностранной валюте
Январь 2020 г.	3,0	15,8	19,0	19,0	0,0
Февраль 2020 г.	9,5	22,7	24,1	24,2	0,8
Март 2020 г.	28,5	44,8	23,5	23,6	0,5
Апрель 2020 г.	-11,7	-10,2	28,8	29,2	0,0
Май 2020 г.	7,1	11,9	25,2	25,4	0,0
Июнь 2020 г.	29,9	38,1	26,0	26,1	0,0
Июль 2020 г.	51,3	69,0	28,4	28,5	0,4
Август 2020 г.	49,3	71,0	28,7	28,8	0,0
Сентябрь 2020 г.	79,6	104,0	32,9	33,0	1,8
Октябрь 2020 г.	71,5	93,9	34,6	34,9	1,4
Ноябрь 2020 г.	53,2	73,0	31,4	31,6	0,0
Декабрь 2020 г.	35,1	51,6	32,7	32,9	0,0
Январь 2021 г.	13,8	29,5	22,2	22,3	0,0
Февраль 2021 г.	25,4	42,6	28,7	28,9	0,0
Март 2021 г.	33,8	52,1	28,5	28,8	0,0
Апрель 2021 г.	96,4	153,0	29,9	30,1	0,4
Май 2021 г.	59,4	101,8	25,7	26,0	0,0
Июнь 2021 г.	40,7	81,3	29,1	29,5	0,7
Июль 2021 г.	-2,7	13,0	25,1	25,2	0,0
Август 2021 г.	-8,0	6,2	24,1	24,3	0,0
Сентябрь 2021 г.	-20,6	-5,3	26,1	26,4	2,7
Октябрь 2021 г.	-23,8	-8,4	27,7	27,9	0,4
Ноябрь 2021 г.	-16,4	3,9	27,4	27,7	0,1
Декабрь 2021 г.	-9,1	14,5	31,0	31,1	17,2
Январь 2022 г.	-0,1	26,0	22,3	22,5	0,5
Февраль 2022 г.	-6,4	18,2	27,7	28,2	0,0
Март 2022 г.	-8,6	4,0	38,9	40,2	0,0
Апрель 2022 г.	-74,2	-70,7	18,3	18,8	0,0

ПОКАЗАТЕЛИ ПРИРОСТА ЗАДОЛЖЕННОСТИ ПО ИЖК И ЕЕ ДОЛИ В ОБЩЕЙ ЗАДОЛЖЕННОСТИ
ПО КРЕДИТАМ, ПРЕДОСТАВЛЕННЫМ ФИЗИЧЕСКИМ ЛИЦАМ
(%)

Табл. 7

Отчетная дата	Темп прироста задолженности по ИЖК к соответствующему периоду предыдущего года			Доля задолженности по ИЖК в сумме задолженности по кредитам физических лиц			Доля просроченной задолженности по ИЖК в сумме задолженности по ИЖК		
	всего	в том числе в рублях	в том числе в иностран- ной валюте	всего	в том числе в рублях	в том числе в иностран- ной валюте	всего	в том числе в рублях	в том числе в иностран- ной валюте
01.01.2018	15,4	16,3	-40,3	42,7	42,7	42,7	1,3	1,1	33,9
01.01.2019	23,6	23,9	-21,1	43,1	43,2	32,3	1,1	1,0	34,5
01.01.2020	19,1	19,4	-35,7	43,5	43,5	28,8	1,0	0,8	40,4
01.02.2020	15,9	16,1	-32,8	43,5	43,5	28,7	1,0	0,9	40,8
01.03.2020	15,9	16,1	-27,4	43,7	43,7	28,7	1,0	0,8	41,2
01.04.2020	16,0	16,1	-14,4	43,6	43,7	27,2	0,9	0,8	42,3
01.05.2020	15,0	15,2	-17,5	44,3	44,4	25,6	0,9	0,8	42,1
01.06.2020	14,7	14,9	-20,4	44,6	44,7	25,1	0,9	0,8	42,0
01.07.2020	15,1	15,2	-17,7	44,8	44,9	24,4	0,9	0,8	42,9
01.08.2020	17,4	17,5	-14,6	45,1	45,2	25,5	0,9	0,8	42,7
01.09.2020	18,4	18,5	-24,3	45,3	45,4	22,9	0,9	0,8	37,0
01.10.2020	20,2	20,3	-15,2	45,9	46,0	22,9	0,9	0,8	37,8
01.11.2020	23,6	23,7	-14,0	46,4	46,5	22,0	0,9	0,8	38,9
01.12.2020	21,6	21,8	-19,8	46,2	46,3	21,8	0,9	0,8	39,1
01.01.2021	21,7	21,8	-24,4	46,6	46,7	26,7	0,8	0,8	39,4
01.02.2021	21,9	22,0	-22,8	46,7	46,7	26,6	0,8	0,8	39,9
01.03.2021	22,2	22,4	-30,0	46,9	47,0	26,0	0,8	0,8	40,6
01.04.2021	23,1	23,3	-38,5	47,0	47,1	25,2	0,8	0,7	40,4
01.05.2021	25,7	25,8	-37,6	47,4	47,4	26,0	0,7	0,7	39,1
01.06.2021	27,2	27,4	-35,6	47,3	47,4	24,7	0,7	0,7	39,6
01.07.2021	29,0	29,2	-36,7	47,5	47,6	25,7	0,7	0,6	39,6
01.08.2021	28,7	28,8	-37,6	47,6	47,7	26,4	0,7	0,6	39,8
01.09.2021	27,8	28,0	-31,8	47,5	47,5	26,3	0,7	0,6	39,7
01.10.2021	26,7	26,9	-35,1	47,6	47,7	26,9	0,6	0,6	38,8
01.11.2021	25,3	25,4	-36,6	47,8	47,9	27,3	0,6	0,6	39,1
01.12.2021	25,1	25,2	-30,2	47,5	47,5	26,6	0,6	0,5	38,3
01.01.2022	26,7	26,7	-5,0	48,1	48,1	32,7	0,5	0,5	29,1
01.02.2022	27,0	27,1	-3,0	48,2	48,2	31,9	0,5	0,5	29,0
01.03.2022	27,4	27,5	7,9	48,4	48,5	27,3	0,5	0,5	28,3
01.04.2022	27,2	27,2	5,2	49,4	49,5	26,3	0,5	0,5	29,0
01.05.2022	23,5	23,6	-7,5	49,8	49,9	26,4	0,5	0,5	29,0

Табл. 8

КЛЮЧЕВЫЕ ПОКАЗАТЕЛИ НАЦИОНАЛЬНОГО ПРОЕКТА «ЖИЛЬЕ И ГОРОДСКАЯ СРЕДА» И ФЕДЕРАЛЬНОГО ПРОЕКТА «ИПОТЕКА» В ЕГО СОСТАВЕ

Отчетный период	Средний уровень процентной ставки по ипотечному кредиту, % (отражает средневзвешенную процентную ставку по ИЖК в рублях, выданным кредитными организациями физическим лицам – резидентам Российской Федерации за период, %)	Количество ипотечных жилищных кредитов (траншей), предоставленных физическим лицам – резидентам, млн единиц (отражает количество ИЖК (траншей), предоставленных кредитными организациями физическим лицам – резидентам Российской Федерации в рублях и иностранной валюте за период, млн единиц)		Количество ипотечных кредитов на приобретение жилья на первичном рынке, млн единиц (отражает количество ИЖК (траншей), предоставленных кредитными организациями физическим лицам – резидентам Российской Федерации в рублях и иностранной валюте под залог прав требования по договорам участия в долевом строительстве за период, млн единиц)		Объем выданных ипотечных жилищных кредитов (траншей), предоставленных физическим лицам – резидентам, трлн руб. (отражает объем ИЖК (траншей), предоставленных кредитными организациями физическим лицам – резидентам Российской Федерации в рублях и иностранной валюте за период, трлн руб.)	
		в рублях	в иностранной валюте	в рублях	в иностранной валюте	в рублях	в иностранной валюте
2018 г.	9,56	1,47	0,00	0,37	0,00	3,01	0,00
2019 г.	9,87	1,31	0,00	0,34	0,00	2,93	0,00
2020 г.	7,68	1,78	0,00	0,48	0,00	4,44	0,00
2021 г.	7,49	1,91	0,00	0,48	0,00	5,69	0,00
Январь 2022 г.	7,87	0,09	0,00	0,03	0,00	0,33	0,00
Январь – февраль 2022 г.	8,01	0,23	0,00	0,07	0,00	0,80	0,00
Январь – март 2022 г.	8,02	0,39	0,00	0,14	0,00	1,33	0,00
Январь – апрель 2022 г.	7,98	0,44	0,00	0,16	0,00	1,49	0,00

СРЕДНИЙ УРОВЕНЬ ПРОЦЕНТНОЙ СТАВКИ ПО ИПОТЕЧНОМУ КРЕДИТУ
В РЕГИОНАЛЬНОМ РАЗРЕЗЕ
(%)

Табл. 8а

	2018 г.	2019 г.	2020 г.	2021 г.	Январь – апрель 2022 г.
РОССИЙСКАЯ ФЕДЕРАЦИЯ	9,56	9,87	7,68	7,49	7,98
ЦЕНТРАЛЬНЫЙ ФЕДЕРАЛЬНЫЙ ОКРУГ	9,54	9,84	7,71	7,58	8,18
Белгородская область	9,52	9,90	7,47	7,41	8,52
Брянская область	9,49	9,81	7,48	7,27	8,12
Владимирская область	9,54	9,88	7,69	7,58	8,55
Воронежская область	9,54	9,88	7,53	7,32	7,84
Ивановская область	9,58	9,90	7,76	7,62	8,59
Калужская область	9,49	9,85	7,66	7,51	8,66
Костромская область	9,48	9,85	7,68	7,52	8,32
Курская область	9,48	9,85	7,59	7,37	7,93
Липецкая область	9,54	9,87	7,53	7,37	8,19
Московская область	9,54	9,79	7,74	7,59	8,12
Орловская область	9,48	9,84	7,48	7,38	8,10
Рязанская область	9,50	9,86	7,47	7,37	8,36
Смоленская область	9,49	9,92	7,55	7,45	8,18
Тамбовская область	9,51	9,88	7,66	7,47	8,56
Тверская область	9,52	9,94	7,76	7,64	8,57
Тульская область	9,52	9,91	7,81	7,60	8,22
Ярославская область	9,54	9,89	7,70	7,53	8,14
г. Москва	9,57	9,85	7,75	7,65	8,16
СЕВЕРО-ЗАПАДНЫЙ ФЕДЕРАЛЬНЫЙ ОКРУГ	9,56	9,82	7,66	7,36	7,63
Республика Карелия	9,47	9,81	7,61	7,43	8,12
Республика Коми	9,47	9,87	7,71	7,60	8,43
Архангельская область	9,37	9,81	7,78	7,55	8,38
в том числе Ненецкий автономный округ	6,82	8,58	7,71	7,64	8,21
Вологодская область	9,54	9,86	7,86	7,64	8,25
Калининградская область	9,64	9,83	7,55	7,36	8,40
Ленинградская область	9,60	9,88	7,63	7,30	7,35
Мурманская область	9,50	9,89	7,55	7,46	8,33
Новгородская область	9,49	9,90	7,71	7,41	7,84
Псковская область	9,49	9,83	7,54	7,29	7,72
г. Санкт-Петербург	9,60	9,80	7,65	7,29	7,35
ЮЖНЫЙ ФЕДЕРАЛЬНЫЙ ОКРУГ	9,60	9,94	7,77	7,63	8,02
Республика Адыгея (Адыгея)	9,64	10,02	7,32	7,53	7,80
Республика Калмыкия	9,56	9,94	7,62	7,39	8,37
Республика Крым	10,28	10,27	8,09	7,95	9,15
Краснодарский край	9,62	9,97	7,80	7,73	7,71
Астраханская область	9,46	9,86	7,77	7,50	8,32
Волгоградская область	9,54	9,88	7,76	7,50	8,26
Ростовская область	9,55	9,86	7,68	7,49	8,08
г. Севастополь	10,29	10,30	8,11	8,12	8,91
СЕВЕРО-КАВКАЗСКИЙ ФЕДЕРАЛЬНЫЙ ОКРУГ	9,59	9,98	7,85	7,62	9,17
Республика Дагестан	9,59	9,93	7,89	7,60	8,88
Республика Ингушетия	9,75	9,99	8,35	8,32	10,20
Кабардино-Балкарская Республика	9,58	9,99	7,67	7,41	8,85
Карачаево-Черкесская Республика	9,74	10,11	7,93	7,44	9,95
Республика Северная Осетия – Алания	9,64	9,90	7,78	7,36	8,42
Чеченская Республика	9,79	10,04	8,11	8,21	12,31
Ставропольский край	9,55	9,99	7,83	7,61	8,59

Окончание табл. 8а

	2018 г.	2019 г.	2020 г.	2021 г.	Январь – апрель 2022 г.
ПРИВОЛЖСКИЙ ФЕДЕРАЛЬНЫЙ ОКРУГ	9,53	9,85	7,67	7,50	8,11
Республика Башкортостан	9,55	9,89	7,78	7,62	8,41
Республика Марий Эл	9,49	9,80	7,45	7,34	7,77
Республика Мордовия	9,44	9,83	7,40	7,12	7,94
Республика Татарстан (Татарстан)	9,53	9,81	7,66	7,39	7,86
Удмуртская Республика	9,55	9,86	7,31	7,14	6,97
Чувашская Республика – Чувашия	9,43	9,64	7,23	7,20	7,75
Пермский край	9,62	9,88	7,82	7,57	8,16
Кировская область	9,48	9,86	7,69	7,61	8,28
Нижегородская область	9,54	9,81	7,70	7,56	8,58
Оренбургская область	9,49	9,88	7,77	7,58	8,49
Пензенская область	9,51	9,85	7,25	7,03	7,06
Самарская область	9,54	9,95	7,87	7,78	8,55
Саратовская область	9,59	9,91	7,83	7,72	8,61
Ульяновская область	9,53	9,92	7,70	7,47	8,24
УРАЛЬСКИЙ ФЕДЕРАЛЬНЫЙ ОКРУГ	9,60	9,89	7,86	7,58	8,14
Курганская область	9,52	9,96	7,90	7,50	8,00
Свердловская область	9,60	9,84	7,80	7,56	8,08
Тюменская область	9,58	9,86	7,88	7,57	8,07
в том числе Ханты-Мансийский автономный округ – Югра	9,59	9,93	8,01	7,69	8,29
в том числе Ямало-Ненецкий автономный округ	9,46	9,86	7,83	7,70	8,73
Челябинская область	9,69	10,03	7,92	7,65	8,48
СИБИРСКИЙ ФЕДЕРАЛЬНЫЙ ОКРУГ	9,56	9,94	7,81	7,68	8,46
Республика Алтай	9,69	9,99	7,51	7,63	8,38
Республика Тыва	9,54	10,22	8,22	8,08	9,37
Республика Хакасия	9,54	10,00	7,76	7,54	8,46
Алтайский край	9,56	9,92	7,73	7,62	8,39
Красноярский край	9,57	9,96	7,87	7,73	8,45
Иркутская область	9,55	9,99	8,02	7,86	8,95
Кемеровская область	9,54	9,97	7,86	7,77	8,59
Новосибирская область	9,59	9,89	7,68	7,49	8,04
Омская область	9,55	9,96	7,89	7,77	8,76
Томская область	9,50	9,84	7,58	7,64	8,10
ДАЛЬНЕВОСТОЧНЫЙ ФЕДЕРАЛЬНЫЙ ОКРУГ	9,55	9,94	6,87	6,53	6,01
Республика Бурятия	9,52	9,85	6,86	6,78	6,43
Республика Саха (Якутия)	9,65	10,08	6,41	6,27	4,81
Забайкальский край	9,50	9,94	7,24	6,86	6,71
Камчатский край	9,56	10,08	7,79	7,72	8,01
Приморский край	9,54	9,89	6,58	6,12	5,52
Хабаровский край	9,52	9,88	7,18	6,93	6,79
Амурская область	9,53	9,94	6,76	6,48	5,45
Магаданская область	9,51	10,00	7,32	6,19	8,79
Сахалинская область	9,47	9,87	6,97	6,38	6,46
Еврейская автономная область	9,55	10,06	7,41	7,01	6,74
Чукотский автономный округ	9,48	10,06	7,36	6,34	8,53

СРЕДНЯЯ ЦЕНА 1 кв. м ОБЩЕЙ ПЛОЩАДИ КВАРТИР НА РЫНКЕ ЖИЛЬЯ РОССИЙСКОЙ ФЕДЕРАЦИИ¹
(руб.)

Табл. 9

Отчетный период	Первичный рынок жилья				Вторичный рынок жилья				
	Все типы квартир	в том числе:			Все типы квартир	в том числе:			
		квартиры среднего качества (типовые)	улучшенного качества	элитные квартиры		квартиры среднего качества (типовые)	низкого качества	улучшенного качества	элитные квартиры
I квартал 2019 г.	60 705	57 363	56 828	142 754	57 007	52 415	48 609	61 174	83 612
II квартал 2019 г.	61 618	58 484	57 057	151 630	57 277	52 769	48 558	61 517	83 168
III квартал 2019 г.	62 892	59 527	58 359	154 380	58 315	53 308	49 098	63 093	85 187
IV квартал 2019 г.	64 059	61 228	59 097	157 273	58 528	53 864	49 122	63 117	84 334
I квартал 2020 г.	71 503	72 768	61 979	155 892	61 067	55 503	49 740	66 003	97 115
II квартал 2020 г.	73 438	75 139	63 766	155 846	61 903	56 330	49 981	66 895	98 790
III квартал 2020 г.	76 167	77 637	65 743	167 854	63 917	58 328	51 273	69 084	101 009
IV квартал 2020 г.	79 003	80 430	68 629	170 538	66 712	61 020	52 569	72 486	103 043
I квартал 2021 г.	83 177	83 857	74 271	193 693	67 826	55 447	61 617	73 424	111 087
II квартал 2021 г.	89 008	91 203	78 526	204 640	70 790	57 145	64 302	76 902	114 896
III квартал 2021 г.	93 537	94 699	83 489	214 147	73 225	58 684	66 767	79 504	117 385
IV квартал 2021 г.	98 909	101 333	87 556	223 684	76 686	61 354	70 514	83 012	118 912
I квартал 2022 г.	109 198	110 652	99 633	234 091	89 868	83 237	71 741	97 483	146 664

¹ По данным Росстата.

Средняя цена 1 кв. м общей площади квартир с определенным числом комнат каждого типа жилья в отчете каждой отобранной для наблюдения организации определяется на основании данных о фактических ценах сделок, совершенных в конце квартала, в расчете на 1 кв. м общей площади, взвешенных на количество общей реализованной площади квартир отдельно на первичном и вторичном рынках жилья.

Табл. 10

ОБЪЕМ ДОСРОЧНО ПОГАШЕННЫХ ИЖК (ПРАВ ТРЕБОВАНИЯ ПО ИЖК)
(млн руб.)

Отчетный период	Объем досрочно погашенных ИЖК (прав требования по ИЖК)														Справочно: сумма досрочно погашенных прав требования по ИЖК
	представленных (приобретенных) в рублях							представленных (приобретенных) в иностранной валюте							
	средствами заемщика	новью выданными ИЖК	средствами, полученными от реализации заложенного имущества	отступными	государственными субсидиями	прочими средствами	средствами заемщика	новью выданными ИЖК	средствами, полученными от реализации заложенного имущества	отступными	государственными субсидиями	прочими средствами			
I квартал 2019 г.	226 258	4 433	1 833	153	28 289	3 888	957	627	23	8	35	12	5 598		
II квартал 2019 г.	227 626	3 329	1 941	135	25 371	4 324	720	554	13	87	3	11	5 360		
III квартал 2019 г.	254 086	4 969	2 060	285	24 203	6 156	919	465	19	129	2	11	6 658		
IV квартал 2019 г.	339 840	10 944	2 489	280	32 325	8 911	637	268	41	40	2	2	9 464		
I квартал 2020 г.	342 153	14 980	2 225	68	27 296	9 739	1 084	186	21	24	1	2	9 547		
II квартал 2020 г.	321 885	10 344	2 497	54	27 202	10 773	369	143	0	1	0	16	8 188		
III квартал 2020 г.	449 456	16 275	4 416	102	49 431	18 278	889	285	21	64	3	33	11 527		
IV квартал 2020 г.	578 403	24 617	6 012	160	52 895	17 886	1 125	387	25	28	3	19	13 825		
I квартал 2021 г.	455 499	19 160	3 456	133	25 918	8 324	502	198	11	23	2	13	10 164		
II квартал 2021 г.	502 525	19 114	4 168	88	28 801	11 637	636	231	40	3	3	9	13 605		
III квартал 2021 г.	476 654	16 972	4 017	61	30 673	17 019	433	48	4	4	4	6	14 060		
IV квартал 2021 г.	517 201	11 914	5 760	56	27 968	10 632	447	162	23	5	0	5	14 122		
I квартал 2022 г.	441 881	5 905	4 501	33	26 256	8 451	1 206	28	3	15	1	7	10 513		

ОСНОВНЫЕ ИНДИКАТОРЫ, ХАРАКТЕРИЗУЮЩИЕ ДОСРОЧНОЕ ПОГАШЕНИЕ
И РЕФИНАНСИРОВАНИЕ ИЖК
(%)

Табл. 12

Показатели	I квар- тал 2019 г.	II квар- тал 2019 г.	III квар- тал 2019 г.	IV квар- тал 2019 г.	I квар- тал 2020 г.	II квар- тал 2020 г.	III квар- тал 2020 г.	IV квар- тал 2020 г.	I квар- тал 2021 г.	II квар- тал 2021 г.	III квар- тал 2021 г.	IV квар- тал 2021 г.	I квар- тал 2022 г.
Соотношение объемов досрочно погашенных ИЖК (прав требования по ИЖК) и предоставленных ИЖК	42,2	40,5	41,0	42,3	48,9	50,9	41,5	42,6	44,1	37,1	40,5	34,7	36,8
в том числе:													
– в рублях	42,0	40,3	40,8	42,2	48,8	50,8	41,4	42,6	44,0	37,0	40,4	34,7	36,8
– в иностранной валюте	1318,1	900,1	159865,1	252,2	2750,5	0,0	853,9	1036,2	0,0	408,3	117,2	16,9	1899,5
Доля досрочно погашенных ИЖК (прав требования по ИЖК) средствами заемщиков в общем объеме досрочно погашенных ИЖК (прав требования по ИЖК)	85,3	86,5	86,9	86,0	86,3	86,3	83,5	85,0	88,8	88,7	87,4	90,2	90,7
в том числе:													
– в рублях	85,4	86,6	87,1	86,1	86,3	86,4	83,5	85,1	88,9	88,7	87,4	90,2	90,7
– в иностранной валюте	57,6	51,8	59,5	64,3	82,3	69,7	68,7	70,8	67,0	69,0	86,7	69,6	95,7
Доля досрочно погашенных ИЖК (прав требования по ИЖК) вновь выданными ИЖК в общем объеме досрочно погашенных ИЖК (прав требования по ИЖК)	1,90	1,47	1,85	2,83	3,81	2,81	3,07	3,67	3,77	3,41	3,12	2,10	1,22
в том числе:													
– в рублях	1,67	1,27	1,70	2,77	3,78	2,78	3,03	3,62	3,74	3,38	3,11	2,08	1,21
– в иностранной валюте	37,7	39,9	30,1	27,0	14,1	27,0	22,0	24,4	26,5	25,0	9,5	25,2	2,3
Соотношение объемов рефинансированных ИЖК (прав требования по ИЖК) и предоставленных ИЖК	0,7	16,8	13,2	40,6	1,8	1,3	1,5	42,1	1,7	1,3	2,4	46,5	0,4
в том числе:													
– в рублях	0,7	16,8	13,1	40,6	1,8	1,3	1,5	42,1	1,7	1,3	2,4	46,6	0,4
– в иностранной валюте	175,3	82,8	34890,1	48,9	158,9	0,0	37,9	120,9	0,0	148,9	8,8	8,2	0,0

Табл. 13

КОЛИЧЕСТВО ИЖК, ПРЕДОСТАВЛЕННЫХ ФИЗИЧЕСКИМ ЛИЦАМ – РЕЗИДЕНТАМ В РУБЛЯХ И ИНОСТРАННОЙ ВАЛЮТЕ,
В РАЗРЕЗЕ СУБЪЕКТОВ РОССИЙСКОЙ ФЕДЕРАЦИИ
(ЕДИНИЦ)

	2021 г.												2022 г.			
	Апрель	Май	Июнь	Июль	Август	Сентябрь	Октябрь	Ноябрь	Декабрь	Январь	Февраль	Март	Апрель			
РОССИЙСКАЯ ФЕДЕРАЦИЯ	191 426	148 465	178 723	151 422	150 792	157 725	161 785	157 596	192 411	94 979	135 656	162 763	49 372			
ЦЕНТРАЛЬНЫЙ ФЕДЕРАЛЬНЫЙ ОКРУГ	47 953	36 060	44 141	35 604	35 596	37 736	38 831	38 051	46 622	23 150	33 585	36 199	11 730			
Белгородская область	1 528	1 204	1 543	1 414	1 344	1 323	1 311	1 285	1 538	764	1 103	1 370	278			
Брянская область	1 274	912	1 135	1 017	983	1 057	1 099	1 013	1 226	577	943	877	240			
Владимирская область	1 666	1 269	1 483	1 285	1 351	1 337	1 393	1 335	1 657	693	1 041	1 246	360			
Воронежская область	3 038	2 422	2 923	2 292	2 205	2 365	2 392	2 257	3 018	1 530	2 170	2 713	716			
Ивановская область	981	710	883	790	789	868	861	849	995	483	702	730	223			
Калужская область	1 392	1 227	1 349	1 176	1 303	1 176	1 251	1 181	1 481	639	917	1 055	381			
Костромская область	786	644	701	709	684	689	729	628	773	369	545	689	224			
Курская область	1 084	878	1 031	1 004	939	978	1 060	1 087	1 202	586	772	986	286			
Липецкая область	1 247	938	1 158	1 052	1 063	1 092	1 043	1 030	1 169	522	838	955	266			
Московская область	11 335	8 592	10 194	8 149	8 149	8 642	8 963	8 811	10 842	5 602	7 993	7 742	2 758			
Орловская область	891	639	840	696	699	788	751	767	902	436	619	756	166			
Рязанская область	1 407	1 071	1 456	1 145	1 127	1 229	1 290	1 130	1 458	676	1 005	1 214	289			
Смоленская область	1 039	802	1 026	817	825	861	887	871	1 011	473	724	875	276			
Тамбовская область	1 004	764	909	766	765	807	844	814	952	443	624	706	179			
Тверская область	1 613	1 193	1 517	1 223	1 223	1 357	1 368	1 310	1 579	733	1 064	1 210	291			
Тульская область	1 742	1 287	1 641	1 400	1 411	1 455	1 489	1 397	1 754	867	1 246	1 694	418			
Ярославская область	1 586	1 098	1 368	1 173	1 114	1 204	1 251	1 296	1 504	705	1 080	1 239	404			
г. Москва	14 340	10 410	12 984	9 496	9 622	10 508	10 849	10 990	13 561	7 052	10 199	10 142	3 975			
СЕВЕРО-ЗАПАДНЫЙ ФЕДЕРАЛЬНЫЙ ОКРУГ	21 067	16 768	19 254	15 126	15 475	16 459	17 291	17 496	20 627	10 865	14 777	17 351	5 238			
Республика Карелия	802	668	828	629	607	651	677	698	755	374	518	619	157			
Республика Коми	1 327	1 063	1 262	1 058	1 094	1 093	1 155	1 048	1 232	612	840	1 102	267			
Архангельская область	1 851	1 433	1 652	1 431	1 327	1 421	1 633	1 551	1 824	834	1 234	1 688	399			
в том числе Ненецкий автономный округ	56	45	45	48	37	41	62	52	58	25	39	58	17			
Вологодская область	1 764	1 424	1 551	1 307	1 406	1 469	1 534	1 563	1 737	856	1 269	1 517	356			
Калининградская область	1 409	1 222	1 218	997	1 042	1 033	996	1 061	1 238	622	861	907	290			
Ленинградская область	2 701	2 080	2 364	1 811	1 884	2 038	2 170	2 194	2 548	1 343	1 796	1 952	618			
Мурманская область	955	894	1 034	813	825	843	917	912	1 105	545	693	933	281			
Новгородская область	751	605	648	574	558	564	609	593	668	335	524	534	146			
Псковская область	596	516	588	456	495	561	542	518	629	303	422	523	193			
г. Санкт-Петербург	8 911	6 863	8 109	6 050	6 237	6 786	7 058	7 358	8 891	5 041	6 620	7 576	2 531			

Продолжение табл. 13

	2021 г.												2022 г.			
	Апрель	Май	Июнь	Июль	Август	Сентябрь	Октябрь	Ноябрь	Декабрь	Январь	Февраль	Март	Апрель			
ЮЖНЫЙ ФЕДЕРАЛЬНЫЙ ОКРУГ	16 681	13 084	15 848	13 804	13 141	13 213	13 589	12 815	16 271	7 963	11 103	13 538	4 323			
Республика Адыгея (Адыгея)	326	259	345	326	328	310	248	249	335	142	296	271	87			
Республика Калмыкия	293	230	355	286	294	310	319	310	316	153	222	325	68			
Республика Крым	802	647	823	801	694	654	701	606	892	405	567	443	283			
Краснодарский край	6 627	5 275	6 238	5 079	4 781	4 587	4 652	4 322	5 637	2 941	3 982	5 268	1 868			
Астраханская область	1 011	772	907	899	886	957	957	897	1 099	510	755	960	309			
Волгоградская область	2 694	2 116	2 530	2 307	2 172	2 274	2 308	2 225	2 707	1 242	1 837	2 201	575			
Ростовская область	4 659	3 563	4 412	3 892	3 786	3 930	4 211	4 016	5 041	2 462	3 285	3 909	1 046			
г. Севастополь	269	222	238	214	200	191	193	190	244	108	159	161	87			
СЕВЕРО-КАВКАЗСКИЙ ФЕДЕРАЛЬНЫЙ ОКРУГ	6 289	4 652	5 611	5 591	5 751	6 311	6 273	4 870	5 431	2 822	4 896	5 616	2 716			
Республика Дагестан	896	630	696	728	697	815	896	712	788	406	678	776	291			
Республика Ингушетия	144	105	155	212	147	212	246	93	50	17	66	61	42			
Кабардино-Балкарская Республика	486	322	434	447	448	438	478	408	540	299	420	467	207			
Карачаево-Черкесская Республика	439	270	286	350	343	425	405	351	420	203	272	382	119			
Республика Северная Осетия – Алания	466	349	447	415	381	449	485	449	550	294	407	465	151			
Чеченская Республика	1 397	1 070	1 263	1 234	1 412	1 615	1 353	503	292	221	1 063	1 136	1 233			
Ставропольский край	2 461	1 906	2 330	2 205	2 323	2 357	2 410	2 354	2 791	1 382	1 990	2 329	673			
ПРИВОЛЖСКИЙ ФЕДЕРАЛЬНЫЙ ОКРУГ	43 086	32 802	39 691	35 189	34 786	36 205	37 709	36 849	44 797	21 621	30 300	38 561	9 931			
Республика Башкортостан	6 662	4 930	6 194	5 521	5 526	5 756	5 867	5 812	7 217	3 639	5 015	6 852	1 638			
Республика Марий Эл	920	684	831	702	777	752	797	761	918	426	638	792	165			
Республика Мордовия	793	588	813	622	668	684	731	695	797	424	658	767	182			
Республика Татарстан (Татарстан)	6 622	5 045	6 127	5 172	5 190	5 765	6 091	5 820	7 322	3 659	5 153	6 209	1 668			
Удмуртская Республика	2 614	2 067	2 483	2 288	2 061	2 256	2 283	2 390	2 891	1 507	1 979	2 980	916			
Чувашская Республика – Чувашия	2 015	1 590	1 799	1 629	1 655	1 623	1 735	1 763	1 809	866	1 306	1 695	419			
Пермский край	4 420	3 162	3 937	3 545	3 396	3 483	3 647	3 499	4 207	2 095	2 921	3 732	930			
Кировская область	1 935	1 647	1 731	1 559	1 483	1 602	1 617	1 515	1 899	839	1 205	1 548	346			
Нижегородская область	3 775	2 969	3 523	3 116	2 953	3 047	3 219	3 251	3 709	1 753	2 581	2 823	816			
Оренбургская область	3 036	2 265	2 770	2 541	2 579	2 591	2 690	2 612	3 135	1 446	1 990	2 876	814			
Пензенская область	1 708	1 281	1 636	1 298	1 383	1 466	1 486	1 548	1 933	887	1 188	1 591	374			
Самарская область	4 131	3 194	3 727	3 374	3 363	3 295	3 542	3 388	4 317	1 903	2 720	3 184	821			
Саратовская область	2 852	2 098	2 582	2 455	2 386	2 493	2 509	2 380	2 886	1 315	1 812	2 060	489			
Ульяновская область	1 603	1 282	1 538	1 367	1 366	1 392	1 495	1 415	1 757	862	1 134	1 452	353			

Окончание табл. 13

	2021 г.												2022 г.			
	Апрель	Май	Июнь	Июль	Август	Сентябрь	Октябрь	Ноябрь	Декабрь	Январь	Февраль	Март	Апрель			
УРАЛЬСКИЙ ФЕДЕРАЛЬНЫЙ ОКРУГ	21 563	16 953	20 632	17 147	17 103	18 098	18 121	17 616	22 068	10 779	15 642	19 768	5 498			
Курганская область	1 139	954	1 070	957	983	1 008	981	1 052	1 188	590	898	1 138	285			
Свердловская область	7 046	5 122	6 394	5 023	5 065	5 456	5 460	5 284	6 926	3 495	5 135	6 720	1 694			
Тюменская область	7 951	6 646	8 024	6 387	6 513	6 854	7 062	6 816	8 276	3 992	5 601	7 320	2 048			
в том числе Ханты-Мансийский автономный округ – Югра	3 786	3 151	3 709	2 990	3 009	3 189	3 428	3 252	3 804	1 796	2 531	3 212	803			
в том числе Ямало-Ненецкий автономный округ	1 233	1 025	1 356	1 070	1 093	1 061	1 045	1 055	1 216	582	747	1 103	355			
Челябинская область	5 427	4 231	5 144	4 780	4 542	4 780	4 618	4 464	5 678	2 702	4 008	4 590	1 471			
СИБИРСКИЙ ФЕДЕРАЛЬНЫЙ ОКРУГ	24 452	19 701	23 262	19 630	19 860	20 503	20 569	20 334	24 884	11 600	17 033	20 827	5 432			
Республика Алтай	148	109	143	146	139	117	136	141	165	61	93	166	44			
Республика Тыва	240	183	228	248	272	308	283	279	325	206	244	379	113			
Республика Хакасия	662	511	598	539	523	619	586	546	725	394	494	622	129			
Алтайский край	3 002	2 547	3 166	2 594	2 625	2 736	2 509	2 585	3 105	1 383	2 069	2 430	568			
Красноярский край	4 599	3 646	4 162	3 427	3 493	3 681	3 806	3 786	4 545	2 113	3 230	4 008	1 067			
Иркутская область	3 119	2 675	2 853	2 532	2 610	2 585	2 655	2 524	3 276	1 492	2 208	2 849	773			
Кемеровская область	3 329	2 706	3 282	2 653	2 760	2 808	2 827	2 751	3 354	1 566	2 365	2 862	730			
Новосибирская область	5 369	4 086	4 938	4 037	4 008	4 272	4 373	4 500	5 269	2 451	3 662	4 363	1 118			
Омская область	2 633	2 119	2 504	2 259	2 345	2 273	2 325	2 086	2 753	1 269	1 742	1 919	536			
Томская область	1 351	1 119	1 388	1 195	1 085	1 104	1 069	1 136	1 367	665	926	1 229	354			
ДАЛЬНЕВОСТОЧНЫЙ ФЕДЕРАЛЬНЫЙ ОКРУГ	10 335	8 445	10 284	9 331	9 080	9 200	9 402	9 565	11 711	6 179	8 320	10 903	4 504			
Республика Бурятия	1 038	798	909	792	813	821	915	839	1 126	615	777	1 007	454			
Республика Саха (Якутия)	1 441	1 252	1 618	1 686	1 643	1 457	1 400	1 383	1 651	940	1 297	1 684	886			
Забайкальский край	1 132	873	955	959	974	970	1 009	994	1 204	578	844	1 124	380			
Камчатский край	455	368	395	319	367	384	407	439	482	262	357	417	161			
Приморский край	2 356	1 849	2 363	1 954	1 963	2 108	2 166	2 278	2 723	1 449	2 051	2 848	1 046			
Хабаровский край	1 851	1 552	1 878	1 640	1 546	1 672	1 637	1 685	1 969	1 094	1 391	1 771	772			
Амурская область	882	786	936	804	735	811	845	892	1 205	643	876	1 090	461			
Магаданская область	296	227	267	273	268	230	284	275	344	126	156	214	46			
Сахалинская область	679	552	704	675	553	553	561	595	791	352	401	567	223			
Еврейская автономная область	131	125	147	124	128	124	122	113	149	81	132	126	56			
Чукотский автономный округ	74	63	112	105	90	70	56	72	67	39	38	55	19			

Табл. 14

КОЛИЧЕСТВО ИЖК ПО ДДУ, ПРЕДОСТАВЛЕННЫХ ФИЗИЧЕСКИМ ЛИЦАМ – РЕЗИДЕНТАМ В РУБЛЯХ,
В РАЗРЕЗЕ СУБЪЕКТОВ РОССИЙСКОЙ ФЕДЕРАЦИИ
(ЕДИНИЦ)

	2021 г.												2022 г.			
	Апрель	Май	Июнь	Июль	Август	Сентябрь	Октябрь	Ноябрь	Декабрь	Январь	Февраль	Март	Апрель			
РОССИЙСКАЯ ФЕДЕРАЦИЯ	46 184	36 818	52 891	28 229	32 572	37 269	39 204	43 329	54 643	31 469	43 397	62 337	20 353			
ЦЕНТРАЛЬНЫЙ ФЕДЕРАЛЬНЫЙ ОКРУГ	13 795	10 789	15 235	7 818	9 462	10 953	11 538	12 322	15 364	9 105	12 415	14 894	5 441			
Белгородская область	249	250	330	199	278	221	252	284	376	235	327	490	98			
Брянская область	346	221	344	186	221	243	277	244	321	166	272	252	68			
Владимирская область	383	307	368	253	264	270	328	304	426	179	264	393	129			
Воронежская область	891	758	1 137	499	628	668	799	744	1 104	625	799	1 309	298			
Ивановская область	192	142	195	121	138	168	175	205	220	129	193	206	71			
Калужская область	325	335	337	215	440	262	265	317	447	145	233	281	179			
Костромская область	155	99	129	93	111	127	146	139	161	90	144	208	59			
Курская область	236	166	236	110	149	162	214	267	265	171	196	294	119			
Липецкая область	243	202	309	165	191	243	202	232	248	127	193	260	94			
Московская область	3 077	2 477	3 393	1 773	2 154	2 519	2 547	2 792	3 403	2 173	2 956	3 069	1 386			
Орловская область	232	168	336	109	137	184	176	220	249	155	235	313	80			
Рязанская область	472	374	582	263	298	335	401	377	469	287	372	504	115			
Смоленская область	257	195	301	157	171	200	220	228	245	164	238	368	111			
Тамбовская область	196	152	196	99	104	149	162	152	213	123	132	158	54			
Тверская область	286	231	380	184	221	274	276	283	385	194	299	331	103			
Тульская область	407	304	483	232	268	325	340	361	391	256	373	710	182			
Ярославская область	387	243	353	189	213	284	280	335	405	228	323	418	127			
г. Москва	5 461	4 165	5 826	2 971	3 476	4 319	4 478	4 838	6 036	3 658	4 866	5 330	2 168			
СЕВЕРО-ЗАПАДНЫЙ ФЕДЕРАЛЬНЫЙ ОКРУГ	6 481	5 166	7 091	3 641	4 351	4 840	5 379	6 021	7 205	4 480	5 860	8 161	2 617			
Республика Карелия	211	170	297	122	126	136	177	193	225	119	141	226	58			
Республика Коми	276	249	375	215	243	247	237	236	298	173	219	341	96			
Архангельская область в том числе Ненецкий автономный округ	451	326	504	223	277	272	362	379	472	249	358	627	169			
Вологодская область	13	11	12	14	16	6	9	13	17	5	12	19	10			
Калининградская область	378	381	430	235	276	303	350	399	473	258	376	503	137			
Ленинградская область	543	422	477	260	310	316	311	365	393	199	256	305	98			
Мурманская область	829	596	780	382	500	539	640	708	905	546	748	914	308			
Новгородская область	231	226	331	172	203	209	207	227	262	154	168	288	89			
Псковская область	117	121	137	58	80	116	124	105	139	91	164	201	60			
г. Санкт-Петербург	163	161	205	96	114	148	147	150	196	108	124	192	81			
	3 282	2 514	3 555	1 878	2 222	2 554	2 824	3 259	3 842	2 583	3 306	4 564	1 521			

Продолжение табл. 14

	2021 г.												2022 г.			
	Апрель	Май	Июнь	Июль	Август	Сентябрь	Октябрь	Ноябрь	Декабрь	Январь	Февраль	Март	Апрель			
ЮЖНЫЙ ФЕДЕРАЛЬНЫЙ ОКРУГ	4 611	3 749	4 757	2 798	2 815	2 981	3 228	3 399	4 674	2 714	3 636	5 271	1 961			
Республика Адыгея (Адыгея)	66	64	55	26	44	31	33	46	82	36	66	82	38			
Республика Калмыкия	70	51	115	59	51	62	67	64	83	34	60	82	33			
Республика Крым	211	204	281	277	164	142	207	202	378	191	199	164	94			
Краснодарский край	2 229	1 778	2 073	1 070	1 066	1 067	1 088	1 139	1 743	1 112	1 494	2 410	1 026			
Астраханская область	156	127	188	109	106	148	159	184	193	112	162	253	86			
Волгоградская область	523	442	649	373	398	471	488	549	651	339	512	707	253			
Ростовская область	1 270	998	1 321	818	943	1 014	1 155	1 156	1 444	856	1 099	1 501	397			
г. Севастополь	86	85	75	66	43	46	31	59	100	34	44	72	34			
СЕВЕРО-КАВКАЗСКИЙ ФЕДЕРАЛЬНЫЙ ОКРУГ	762	692	968	532	676	676	778	778	1 035	674	969	1 103	427			
Республика Дагестан	122	77	111	84	65	109	126	114	146	113	123	146	84			
Республика Ингушетия	6	3	1	6	4	5	4	8	10	1	3	9	7			
Кабардино-Балкарская Республика	60	42	60	20	41	32	40	39	46	40	65	75	26			
Карачаево-Черкесская Республика	32	20	33	16	19	21	22	25	43	20	21	42	15			
Республика Северная Осетия – Алания	58	76	129	64	71	69	102	100	155	94	126	114	42			
Чеченская Республика	8	5	26	16	28	10	14	22	22	19	33	25	19			
Ставропольский край	476	469	608	326	448	430	470	470	613	387	598	692	234			
ПРИВОЛЖСКИЙ ФЕДЕРАЛЬНЫЙ ОКРУГ	8 629	7 018	10 326	5 837	6 227	7 465	7 870	9 080	11 705	6 304	8 880	14 356	3 904			
Республика Башкортостан	1 317	1 082	1 600	878	957	1 141	1 031	1 275	1 689	912	1 308	2 470	593			
Республика Марий Эл	144	121	185	109	103	106	173	157	231	136	196	305	66			
Республика Мордовия	194	120	279	108	138	187	199	201	207	130	198	227	53			
Республика Татарстан (Татарстан)	1 245	1 065	1 449	831	907	1 173	1 318	1 571	2 122	1 167	1 641	2 604	678			
Удмуртская Республика	643	547	793	507	453	606	639	738	1 020	622	871	1 613	446			
Чувашская Республика – Чувашия	628	537	582	390	436	441	512	601	556	289	446	770	243			
Пермский край	921	668	1 116	636	651	810	773	892	1 106	657	889	1 221	350			
Кировская область	282	238	325	193	213	207	202	278	366	141	259	441	115			
Нижегородская область	710	684	1 032	486	522	688	707	780	909	540	711	799	227			
Оренбургская область	564	419	583	375	350	400	568	510	616	309	425	930	382			
Пензенская область	517	431	648	303	392	477	443	613	821	409	548	822	191			
Самарская область	714	515	843	431	467	529	618	664	1 060	490	734	1 078	293			
Саратовская область	414	309	481	298	312	388	375	404	488	244	290	510	119			
Ульяновская область	336	282	410	292	326	312	312	396	514	258	364	566	148			

Окончание табл. 14

	2021 г.												2022 г.			
	Апрель	Май	Июнь	Июль	Август	Сентябрь	Октябрь	Ноябрь	Декабрь	Январь	Февраль	Март	Апрель			
УРАЛЬСКИЙ ФЕДЕРАЛЬНЫЙ ОКРУГ	5 022	3 957	6 129	3 092	3 748	4 393	4 300	4 666	6 042	3 296	4 711	7 603	2 271			
Курганская область	294	185	290	170	174	217	197	258	276	171	259	404	83			
Свердловская область	1 915	1 384	2 132	939	1 260	1 483	1 536	1 614	2 016	1 203	1 722	2 830	780			
Тюменская область	1 927	1 710	2 572	1 241	1 636	1 894	1 787	1 970	2 476	1 314	1 806	3 027	989			
в том числе Ханты-Мансийский автономный округ – Югра	846	713	1 065	534	688	817	743	840	975	499	729	1 218	363			
в том числе Ямало-Ненецкий автономный округ	351	297	529	269	310	304	328	317	351	199	209	435	185			
Челябинская область	886	678	1 135	742	678	799	780	824	1 274	608	924	1 342	419			
СИБИРСКИЙ ФЕДЕРАЛЬНЫЙ ОКРУГ	4 685	3 676	5 591	2 746	3 374	3 753	3 812	4 462	5 441	3 035	4 400	7 143	2 050			
Республика Алтай	16	10	27	14	11	11	8	14	20	9	17	57	10			
Республика Тыва	32	24	27	15	17	23	29	24	38	22	31	93	32			
Республика Хакасия	101	70	105	57	77	77	85	87	173	100	101	158	35			
Алтайский край	750	605	860	434	518	534	526	629	691	410	561	863	214			
Красноярский край	960	753	1 073	539	677	788	827	930	1 141	641	997	1 501	494			
Иркутская область	424	340	517	205	301	331	331	413	575	329	445	863	245			
Кемеровская область	610	434	756	352	424	439	405	499	665	375	542	854	234			
Новосибирская область	1 374	1 063	1 604	792	973	1 118	1 223	1 463	1 622	856	1 259	2 055	524			
Омская область	314	251	354	165	218	265	226	260	347	166	248	352	149			
Томская область	104	126	268	173	158	167	152	143	169	127	199	347	113			
ДАЛЬНЕВОСТОЧНЫЙ ФЕДЕРАЛЬНЫЙ ОКРУГ	2 199	1 771	2 794	1 765	1 919	2 208	2 299	2 601	3 177	1 861	2 526	3 806	1 682			
Республика Бурятия	233	167	242	99	110	151	174	181	280	181	239	348	188			
Республика Саха (Якутия)	337	271	464	329	370	317	390	423	500	324	499	699	261			
Забайкальский край	203	170	200	119	152	200	208	221	262	137	196	322	114			
Камчатский край	86	78	98	67	88	74	91	93	112	44	83	87	49			
Приморский край	606	464	738	460	504	665	704	791	887	515	753	1 205	501			
Хабаровский край	351	287	464	343	341	434	385	436	525	324	376	590	293			
Амурская область	141	119	177	83	98	132	143	164	212	119	171	249	144			
Магаданская область	66	37	75	60	70	47	49	55	68	42	39	57	15			
Сахалинская область	145	154	264	169	159	152	129	195	296	149	138	201	98			
Еврейская автономная область	17	15	30	9	8	14	13	24	23	14	24	33	13			
Чукотский автономный округ	14	9	42	27	19	22	13	18	12	12	8	15	6			

Табл. 15

ОБЪЕМ ИЖК, ПРЕДОСТАВЛЕННЫХ ФИЗИЧЕСКИМ ЛИЦАМ – РЕЗИДЕНТАМ В РУБЛЯХ И ИНОСТРАННОЙ ВАЛЮТЕ,
В РАЗРЕЗЕ СУБЪЕКТОВ РОССИЙСКОЙ ФЕДЕРАЦИИ
(млн руб.)

	2021 г.												2022 г.			
	Апрель	Май	Июнь	Июль	Август	Сентябрь	Октябрь	Ноябрь	Декабрь	Январь	Февраль	Март	Апрель			
РОССИЙСКАЯ ФЕДЕРАЦИЯ	550 956	433 830	545 112	433 085	439 015	477 200	500 641	510 595	645 052	326 983	476 852	521 273	161 612			
ЦЕНТРАЛЬНЫЙ ФЕДЕРАЛЬНЫЙ ОКРУГ	191 523	143 555	183 004	138 252	140 575	154 710	163 368	168 787	215 094	107 338	161 168	150 133	50 857			
Белгородская область	3 678	2 878	3 815	3 307	3 203	3 459	3 530	3 540	4 141	2 338	3 229	3 829	709			
Брянская область	3 190	2 128	2 968	2 317	2 282	2 625	2 804	2 630	3 298	1 617	2 512	2 256	598			
Владимирская область	3 918	2 965	3 538	2 896	3 185	3 202	3 532	3 343	4 483	1 787	3 108	3 369	919			
Воронежская область	6 813	5 511	6 940	5 267	5 129	5 701	6 004	5 737	8 043	4 117	6 135	7 504	1 968			
Ивановская область	2 221	1 679	2 169	1 764	1 713	2 023	2 079	1 987	2 453	1 262	2 108	1 938	511			
Калужская область	3 781	3 328	3 938	3 099	3 471	3 553	3 676	3 672	4 674	2 072	3 237	3 187	1 011			
Костромская область	1 628	1 342	1 534	1 464	1 449	1 473	1 652	1 474	1 817	876	1 420	1 670	498			
Курская область	2 610	2 179	2 574	2 354	2 154	2 456	2 690	3 010	3 347	1 748	2 393	2 628	799			
Липецкая область	2 860	2 138	2 765	2 425	2 585	2 642	2 590	2 596	3 150	1 422	2 392	2 593	745			
Московская область	48 559	36 798	46 326	34 423	35 888	39 093	41 506	42 362	54 621	28 700	42 218	36 983	13 184			
Орловская область	2 152	1 497	2 037	1 557	1 630	1 937	1 828	1 950	2 373	1 054	1 774	1 906	446			
Рязанская область	3 165	2 488	3 580	2 629	2 603	3 007	3 185	3 008	4 071	1 913	2 951	3 474	793			
Смоленская область	2 363	1 898	2 471	1 772	1 923	1 924	2 152	2 231	2 748	1 268	1 952	2 126	659			
Тамбовская область	2 298	1 794	2 179	1 738	1 831	1 968	2 119	2 089	2 697	1 178	1 779	1 878	456			
Тверская область	3 994	2 903	4 032	3 014	2 953	3 724	3 607	3 691	4 433	2 083	3 357	3 497	911			
Тульская область	4 847	3 491	4 551	3 710	3 793	4 073	4 233	4 453	5 374	2 813	4 007	4 870	1 205			
Ярославская область	3 560	2 457	3 172	2 586	2 412	2 759	2 807	3 109	3 859	1 734	2 945	3 088	930			
г. Москва	89 885	66 079	84 417	61 929	62 370	69 091	73 374	77 903	99 511	49 356	73 651	63 334	24 517			
СЕВЕРО-ЗАПАДНЫЙ ФЕДЕРАЛЬНЫЙ ОКРУГ	66 920	54 004	65 505	48 436	50 830	56 642	59 966	62 715	76 245	42 337	57 935	61 302	19 808			
Республика Карелия	1 916	1 615	2 014	1 460	1 503	1 620	1 797	1 868	2 028	1 102	1 531	1 729	423			
Республика Коми	3 090	2 490	3 051	2 487	2 893	2 732	2 763	2 692	3 248	1 552	2 254	2 849	739			
Архангельская область	4 520	3 540	4 420	3 450	3 294	3 727	4 329	4 072	4 854	2 329	3 614	4 736	1 045			
в том числе Ненецкий автономный округ	161	149	114	136	105	116	199	161	205	65	132	196	76			
Вологодская область	3 624	2 987	3 337	2 655	3 071	3 287	3 450	3 572	4 103	2 043	3 234	3 612	784			
Калининградская область	3 561	3 191	3 369	2 627	2 843	2 817	2 864	3 052	3 867	2 047	2 821	2 991	886			
Ленинградская область	8 628	6 898	8 284	5 864	6 362	6 775	7 670	8 169	9 568	5 207	7 236	7 296	2 422			
Мурманская область	2 613	2 361	3 036	2 232	2 288	2 422	2 551	2 734	3 223	1 711	2 227	2 932	807			
Новгородская область	1 638	1 328	1 537	1 184	1 249	1 314	1 460	1 475	1 814	942	1 411	1 306	389			
Псковская область	1 251	1 144	1 394	997	1 062	1 240	1 294	1 302	1 588	834	1 105	1 389	471			
г. Санкт-Петербург	36 079	28 451	35 062	25 479	26 264	30 708	31 789	33 779	41 952	24 571	32 504	32 462	11 843			

Продолжение табл. 15

	2021 г.												2022 г.			
	Апрель	Май	Июнь	Июль	Август	Сентябрь	Октябрь	Ноябрь	Декабрь	Январь	Февраль	Март	Апрель			
ЮЖНЫЙ ФЕДЕРАЛЬНЫЙ ОКРУГ	40 626	32 865	41 493	35 476	34 055	35 799	38 044	36 799	48 967	25 117	35 729	41 386	13 617			
Республика Адыгея (Адыгея)	792	572	818	711	850	794	667	665	985	445	912	840	267			
Республика Калмыкия	822	683	1 142	803	859	1 003	1 023	954	1 133	598	840	1 045	273			
Республика Крым	2 154	1 712	2 292	2 291	1 842	1 859	1 980	1 904	2 818	1 276	1 724	1 422	794			
Краснодарский край	16 856	14 073	17 374	14 501	14 027	14 098	14 807	14 002	19 063	10 268	15 192	17 615	6 609			
Астраханская область	2 297	1 871	2 296	2 159	2 120	2 409	2 448	2 612	3 046	1 595	2 167	2 699	761			
Волгоградская область	6 056	4 765	5 982	4 942	4 946	5 179	5 726	5 499	7 128	3 343	4 955	5 854	1 593			
Ростовская область	10 763	8 448	10 780	9 385	8 798	9 830	10 753	10 450	13 954	7 212	9 404	11 348	2 979			
г. Севастополь	886	739	810	683	613	627	640	712	841	380	534	563	341			
СЕВЕРО-КАВКАЗСКИЙ ФЕДЕРАЛЬНЫЙ ОКРУГ	12 990	10 035	12 569	11 649	12 027	13 121	14 101	13 052	15 337	8 549	12 588	14 227	4 640			
Республика Дагестан	2 517	1 933	2 251	2 245	2 078	2 570	2 968	2 605	2 972	1 624	2 442	2 718	792			
Республика Ингушетия	165	86	119	182	165	202	187	139	104	44	130	145	74			
Кабардино-Балкарская Республика	1 169	815	1 127	1 078	1 002	1 011	1 163	1 122	1 408	772	1 067	1 141	331			
Карачаево-Черкесская Республика	999	614	676	808	810	982	1 011	909	1 179	608	737	1 047	261			
Республика Северная Осетия – Алания	1 136	947	1 127	975	911	1 122	1 268	1 208	1 507	987	1 260	1 400	405			
Чеченская Республика	1 307	1 001	1 220	1 251	1 456	1 402	1 320	799	660	469	1 289	1 345	1 047			
Ставропольский край	5 697	4 639	6 049	5 109	5 604	5 832	6 184	6 269	7 506	4 045	5 662	6 431	1 730			
ПРИВОЛЖСКИЙ ФЕДЕРАЛЬНЫЙ ОКРУГ	94 653	74 645	93 571	77 742	78 560	84 891	90 263	91 262	115 459	56 869	82 693	99 584	25 890			
Республика Башкортостан	14 935	11 562	14 612	12 376	12 693	13 873	14 054	14 513	18 473	9 151	13 204	17 740	4 261			
Республика Марий Эл	1 697	1 271	1 619	1 349	1 524	1 483	1 701	1 565	2 067	958	1 462	1 784	388			
Республика Мордовия	1 894	1 384	2 208	1 428	1 592	1 680	1 895	1 797	2 197	1 256	1 831	1 902	445			
Республика Татарстан (Татарстан)	16 259	12 861	15 822	12 990	13 192	15 114	16 708	16 608	21 853	11 002	16 420	18 500	5 074			
Удмуртская Республика	5 267	4 365	5 513	4 827	4 352	4 985	5 061	5 462	6 740	3 650	4 973	7 185	2 120			
Чувашская Республика – Чувашия	4 414	3 510	4 197	3 426	3 613	3 681	4 065	4 316	4 519	2 272	3 509	4 423	1 136			
Пермский край	9 430	6 892	8 979	7 496	7 288	7 762	8 022	8 256	9 839	5 122	7 457	8 914	2 080			
Кировская область	3 627	3 196	3 547	2 916	2 828	3 164	3 209	3 141	4 119	1 781	2 738	3 442	823			
Нижегородская область	9 169	7 564	9 339	7 554	7 369	7 977	8 737	8 666	10 865	5 441	7 967	8 261	2 316			
Оренбургская область	6 064	4 821	5 881	5 273	5 405	5 575	5 978	6 059	7 413	3 404	4 769	6 496	1 844			
Пензенская область	3 746	2 912	3 931	2 948	3 090	3 440	3 507	3 709	4 889	2 247	3 145	3 919	1 010			
Самарская область	8 780	7 099	8 541	7 397	7 495	7 501	8 236	8 070	11 171	5 005	7 402	8 179	2 215			
Саратовская область	6 189	4 501	5 979	5 083	5 238	5 681	5 846	5 907	7 181	3 534	4 941	5 326	1 310			
Ульяновская область	3 181	2 708	3 403	2 679	2 880	2 975	3 244	3 196	4 134	2 045	2 874	3 515	868			

Окончание табл. 15

	2021 г.												2022 г.			
	Апрель	Май	Июнь	Июль	Август	Сентябрь	Октябрь	Ноябрь	Декабрь	Январь	Февраль	Март	Апрель			
УРАЛЬСКИЙ ФЕДЕРАЛЬНЫЙ ОКРУГ	52 364	42 442	54 326	42 365	42 686	46 303	47 497	47 686	60 625	30 003	43 950	53 675	14 339			
Курганская область	2 096	1 794	2 177	1 807	1 909	2 030	1 843	2 181	2 439	1 204	1 924	2 272	497			
Свердловская область	17 080	13 020	17 042	12 380	12 685	14 057	14 319	14 321	18 949	9 851	14 354	18 182	4 552			
Тюменская область	23 056	19 539	24 835	19 052	19 381	21 029	21 795	21 763	27 163	13 155	18 681	23 190	6 487			
в том числе Ханты-Мансийский автономный округ – Югра	11 277	9 490	11 827	9 171	9 223	10 014	11 058	10 704	12 721	6 053	8 887	10 527	2 604			
в том числе Ямало-Ненецкий автономный округ	4 331	3 631	4 904	3 692	3 831	3 932	3 723	4 040	4 632	2 307	2 937	4 025	1 285			
Челябинская область	10 132	8 090	10 272	9 125	8 712	9 187	9 539	9 422	12 073	5 794	8 991	10 030	2 802			
СИБИРСКИЙ ФЕДЕРАЛЬНЫЙ ОКРУГ	58 378	48 163	59 518	47 714	49 643	53 408	54 143	55 302	69 193	33 267	50 222	59 292	15 226			
Республика Алтай	315	247	355	276	292	249	330	316	382	160	201	381	86			
Республика Тыва	741	581	701	762	857	932	948	854	1 201	721	879	1 288	326			
Республика Хакасия	1 461	1 124	1 432	1 271	1 238	1 351	1 364	1 286	1 800	989	1 280	1 610	265			
Алтайский край	5 922	5 116	6 627	5 169	5 480	5 949	5 438	5 783	7 046	3 342	5 175	6 011	1 353			
Красноярский край	11 390	9 506	11 588	8 926	9 094	9 997	10 539	11 085	13 599	6 536	10 241	11 899	3 312			
Иркутская область	7 951	6 970	7 563	6 562	6 824	7 357	7 345	7 084	9 366	4 294	6 581	8 425	2 211			
Кемеровская область	7 193	5 891	7 672	5 649	6 276	6 484	6 535	6 876	8 212	4 048	6 147	7 367	1 915			
Новосибирская область	14 025	11 071	13 531	10 535	11 038	12 212	12 657	13 231	15 860	7 492	11 908	13 257	3 255			
Омская область	6 143	4 822	6 317	5 432	5 807	5 977	6 031	5 612	7 683	3 685	5 047	5 591	1 482			
Томская область	3 238	2 834	3 732	3 132	2 736	2 899	2 956	3 176	4 044	2 000	2 764	3 463	1 021			
ДАЛЬНЕВОСТОЧНЫЙ ФЕДЕРАЛЬНЫЙ ОКРУГ	33 502	28 120	35 126	31 451	30 639	32 326	33 260	34 992	44 133	23 502	32 566	41 674	17 235			
Республика Бурятия	2 615	2 152	2 605	2 096	2 154	2 235	2 632	2 549	3 469	1 875	2 596	3 161	1 465			
Республика Саха (Якутия)	5 091	4 501	5 877	6 112	6 027	5 365	5 696	5 501	6 712	3 970	5 683	7 313	3 980			
Забайкальский край	3 076	2 508	2 857	2 532	2 706	2 870	2 994	3 034	3 802	1 835	2 770	3 771	1 229			
Камчатский край	1 492	1 235	1 324	1 140	1 295	1 421	1 460	1 718	2 031	1 001	1 612	1 678	579			
Приморский край	8 155	6 613	8 586	7 192	6 931	8 025	7 878	8 734	11 059	5 847	8 347	11 317	4 216			
Хабаровский край	5 822	4 941	6 052	5 428	5 137	5 795	5 578	5 941	7 058	3 940	4 967	6 298	2 610			
Амурская область	2 805	2 523	3 056	2 482	2 530	2 709	3 130	3 348	4 540	2 498	3 538	4 165	1 900			
Магаданская область	923	741	954	864	864	818	947	973	1 307	502	657	803	129			
Сахалинская область	2 911	2 346	3 003	2 803	2 349	2 481	2 431	2 575	3 481	1 593	1 865	2 565	887			
Еврейская автономная область	342	315	395	338	308	335	310	349	418	284	387	394	172			
Чукотский автономный округ	269	246	419	384	338	273	204	271	255	156	145	208	69			

Табл. 16

ОБЪЕМ ИЖК ПО ДДУ, ПРЕДОСТАВЛЕННЫХ ФИЗИЧЕСКИМ ЛИЦАМ – РЕЗИДЕНТАМ В РУБЛЯХ,
В РАЗРЕЗЕ СУБЪЕКТОВ РОССИЙСКОЙ ФЕДЕРАЦИИ
(млн руб.)

	2021 г.												2022 г.			
	Апрель	Май	Июнь	Июль	Август	Сентябрь	Октябрь	Ноябрь	Декабрь	Январь	Февраль	Март	Апрель			
РОССИЙСКАЯ ФЕДЕРАЦИЯ	177 946	144 413	214 640	109 218	127 118	151 108	160 983	181 310	227 944	133 065	187 968	229 430	89 713			
ЦЕНТРАЛЬНЫЙ ФЕДЕРАЛЬНЫЙ ОКРУГ	71 896	55 632	80 785	40 499	48 106	57 704	61 594	68 360	85 153	50 067	70 887	69 326	30 501			
Белгородская область	858	838	1 176	599	848	795	897	1 036	1 271	840	1 193	1 553	367			
Брянская область	1 180	714	1 258	571	687	883	988	848	1 127	611	943	829	317			
Владимирская область	1 235	905	1 199	752	808	836	1 061	981	1 482	635	1 012	1 369	512			
Воронежская область	2 210	1 921	2 915	1 267	1 629	1 842	2 148	2 103	3 254	1 810	2 470	3 879	1 102			
Ивановская область	588	538	694	352	433	510	562	654	718	408	688	692	244			
Калужская область	1 120	1 047	1 347	676	1 173	1 043	964	1 234	1 690	623	1 020	980	579			
Костромская область	467	316	433	275	308	362	478	446	531	278	502	617	215			
Курская область	805	608	854	409	462	558	751	938	912	624	801	956	456			
Липецкая область	847	632	1 011	507	627	809	687	771	907	482	726	865	374			
Московская область	17 236	13 531	19 373	9 530	12 387	14 191	14 619	16 487	20 549	12 820	18 005	16 225	8 238			
Орловская область	721	536	978	322	389	593	495	690	761	418	792	881	290			
Рязанская область	1 197	1 035	1 664	735	827	967	1 145	1 116	1 572	892	1 238	1 628	436			
Смоленская область	797	662	936	397	504	579	655	737	918	537	748	951	373			
Тамбовская область	571	477	654	332	335	492	552	549	810	404	512	515	221			
Тверская область	1 001	775	1 398	629	685	919	931	1 030	1 344	706	1 096	1 126	482			
Тульская область	1 419	1 132	1 826	807	927	1 171	1 225	1 389	1 469	1 080	1 440	2 281	731			
Ярославская область	1 148	729	1 174	638	611	828	851	1 021	1 471	734	1 119	1 254	442			
г. Москва	38 496	29 235	41 895	21 701	24 467	30 327	32 585	36 332	44 368	26 166	36 580	32 725	15 123			
СЕВЕРО-ЗАПАДНЫЙ ФЕДЕРАЛЬНЫЙ ОКРУГ	25 568	21 069	29 733	14 344	17 671	20 491	23 341	26 390	30 941	19 795	26 235	32 069	12 149			
Республика Карелия	621	545	902	383	405	458	563	666	733	412	536	784	236			
Республика Коми	874	789	1 234	674	943	832	797	836	1 076	574	803	1 088	386			
Архангельская область	1 408	1 023	1 716	707	897	984	1 304	1 277	1 521	855	1 281	2 081	630			
в том числе Ненецкий автономный округ	45	54	36	47	56	22	33	47	63	13	59	79	56			
Вологодская область	1 032	1 020	1 235	670	773	939	1 049	1 224	1 403	796	1 172	1 508	406			
Калининградская область	1 477	1 240	1 465	747	889	947	936	1 045	1 308	714	926	1 061	368			
Ленинградская область	3 292	2 618	3 404	1 607	2 173	2 379	2 759	3 230	4 170	2 446	3 435	3 789	1 524			
Мурманская область	909	860	1 367	687	800	880	830	939	1 102	654	787	1 100	383			
Новгородская область	423	423	542	180	271	420	446	385	484	345	565	583	226			
Псковская область	375	439	581	254	266	389	448	454	544	366	368	596	267			
г. Санкт-Петербург	15 158	12 110	17 286	8 437	10 255	12 264	14 208	16 333	18 602	12 633	16 362	19 480	7 724			

Продолжение табл. 16

	2021 г.												2022 г.			
	Апрель	Май	Июнь	Июль	Август	Сентябрь	Октябрь	Ноябрь	Декабрь	Январь	Февраль	Март	Апрель			
ЮЖНЫЙ ФЕДЕРАЛЬНЫЙ ОКРУГ	13 183	10 959	15 354	8 765	8 972	10 050	11 156	11 903	16 747	9 856	13 506	18 084	7 823			
Республика Адыгея (Адыгея)	210	174	169	81	158	121	150	149	302	140	235	289	146			
Республика Калмыкия	321	245	560	221	219	366	296	285	482	197	319	362	157			
Республика Крым	631	589	860	836	469	420	636	712	1 253	597	630	542	313			
Краснодарский край	6 037	5 091	6 626	3 645	3 728	3 964	4 253	4 221	6 652	4 323	6 012	8 426	4 231			
Астраханская область	508	475	778	445	428	600	616	812	785	484	730	977	388			
Волгоградская область	1 706	1 380	2 118	1 053	1 281	1 467	1 595	1 792	2 215	1 180	1 714	2 244	976			
Ростовская область	3 458	2 696	3 958	2 282	2 559	2 975	3 506	3 672	4 691	2 801	3 734	4 992	1 478			
г. Севастополь	312	311	285	204	130	137	105	260	367	135	132	253	134			
СЕВЕРО-КАВКАЗСКИЙ ФЕДЕРАЛЬНЫЙ ОКРУГ	2 708	2 417	3 699	1 818	2 248	2 534	2 924	3 064	4 038	2 604	3 604	3 840	1 799			
Республика Дагестан	508	335	670	415	282	602	648	669	788	605	665	703	468			
Республика Ингушетия	24	16	6	15	20	19	30	43	46	7	22	54	27			
Кабардино-Балкарская Республика	237	182	242	97	153	118	195	206	247	146	279	293	117			
Карачаево-Черкесская Республика	119	82	123	71	95	88	99	111	185	94	83	134	65			
Республика Северная Осетия – Алания	209	293	432	224	238	238	326	304	526	297	410	411	144			
Чеченская Республика	41	34	134	79	157	50	85	114	119	87	205	105	154			
Ставропольский край	1 570	1 476	2 091	917	1 304	1 419	1 541	1 616	2 127	1 368	1 942	2 140	823			
ПРИВОЛЖСКИЙ ФЕДЕРАЛЬНЫЙ ОКРУГ	25 556	21 867	33 000	17 025	18 553	23 496	24 554	28 871	37 367	20 470	29 882	43 098	13 700			
Республика Башкортостан	3 796	3 185	4 876	2 391	2 818	3 664	3 213	4 039	5 337	2 880	4 304	7 561	2 114			
Республика Марий Эл	388	331	538	277	268	258	487	383	620	378	538	795	210			
Республика Мордовия	639	432	1 010	324	398	589	678	706	788	500	669	695	209			
Республика Татарстан (Татарстан)	4 262	3 777	5 222	3 000	3 103	4 061	4 735	5 532	7 541	4 094	5 940	8 514	2 706			
Удмуртская Республика	1 658	1 548	2 247	1 327	1 213	1 717	1 706	2 190	2 842	1 686	2 498	4 255	1 245			
Чувашская Республика – Чувашия	1 754	1 552	1 852	1 037	1 230	1 421	1 611	1 939	1 904	1 050	1 572	2 463	786			
Пермский край	2 644	2 060	3 337	1 820	1 824	2 399	2 261	2 849	3 386	1 938	2 938	3 639	1 188			
Кировская область	783	690	1 071	480	592	617	636	887	1 054	429	818	1 256	393			
Нижегородская область	2 596	2 401	3 630	1 667	1 802	2 476	2 557	2 622	3 434	2 070	2 883	2 897	977			
Оренбургская область	1 412	1 306	1 643	913	980	1 193	1 469	1 520	1 870	932	1 251	2 371	1 090			
Пензенская область	1 403	1 256	1 880	839	1 038	1 355	1 267	1 622	2 211	1 177	1 590	2 230	635			
Самарская область	1 993	1 544	2 756	1 439	1 412	1 577	1 876	2 122	3 173	1 572	2 495	3 173	1 109			
Саратовская область	1 407	1 029	1 703	855	1 054	1 331	1 286	1 397	1 778	1 003	1 310	1 714	524			
Ульяновская область	821	756	1 235	656	822	837	772	1 064	1 429	761	1 076	1 534	514			

Окончание табл. 16

	2021 г.												2022 г.			
	Апрель	Май	Июнь	Июль	Август	Сентябрь	Октябрь	Ноябрь	Декабрь	Январь	Февраль	Март	Апрель			
УРАЛЬСКИЙ ФЕДЕРАЛЬНЫЙ ОКРУГ	15 277	12 673	20 625	9 931	11 737	14 041	13 900	15 296	19 593	10 922	15 630	23 142	7 945			
Курганская область	689	448	768	430	413	588	449	640	695	442	648	984	279			
Свердловская область	5 524	4 410	7 116	3 020	3 992	4 740	4 885	5 228	6 592	4 138	5 774	8 754	2 748			
Тюменская область	6 687	5 905	9 496	4 463	5 546	6 658	6 366	6 897	8 699	4 666	6 581	9 846	3 763			
в том числе Ханты-Мансийский автономный округ – Югра	2 966	2 615	4 070	2 015	2 453	3 105	2 930	3 161	3 666	1 840	2 955	4 159	1 499			
в том числе Ямало-Ненецкий автономный округ	1 439	1 193	2 164	975	1 146	1 200	1 191	1 237	1 355	831	831	1 511	766			
Челябинская область	2 377	1 910	3 245	2 018	1 786	2 055	2 200	2 531	3 607	1 676	2 626	3 558	1 156			
СИБИРСКИЙ ФЕДЕРАЛЬНЫЙ ОКРУГ	14 752	12 228	19 099	9 106	11 396	13 022	13 292	15 606	19 123	10 742	15 795	22 935	7 867			
Республика Алтай	36	35	103	35	33	43	27	32	71	45	42	145	33			
Республика Тыва	137	91	90	72	86	99	136	103	226	102	133	334	134			
Республика Хакасия	307	188	345	258	271	230	230	285	550	299	328	481	113			
Алтайский край	1 750	1 443	2 261	1 022	1 368	1 445	1 378	1 655	1 920	1 201	1 670	2 456	751			
Красноярский край	3 089	2 714	4 150	2 075	2 400	2 929	2 955	3 439	4 369	2 478	3 754	5 001	1 983			
Иркутская область	1 614	1 243	1 912	768	1 182	1 318	1 364	1 479	2 121	1 157	1 623	2 761	962			
Кемеровская область	1 834	1 409	2 591	1 015	1 290	1 433	1 323	1 785	2 142	1 252	1 879	2 696	1 004			
Новосибирская область	4 380	3 703	5 167	2 540	3 218	3 727	4 264	4 997	5 450	2 948	4 573	6 555	1 843			
Омская область	1 174	899	1 485	662	945	1 102	947	1 220	1 434	746	1 045	1 339	598			
Томская область	430	503	997	658	603	696	668	611	840	514	748	1 167	445			
ДАЛЬНЕВОСТОЧНЫЙ ФЕДЕРАЛЬНЫЙ ОКРУГ	9 007	7 569	12 345	7 729	8 435	9 769	10 222	11 822	14 983	8 608	12 428	16 936	7 928			
Республика Бурятия	723	587	971	347	398	574	643	749	1 094	640	942	1 262	790			
Республика Саха (Якутия)	1 536	1 297	2 194	1 563	1 777	1 499	2 016	2 193	2 643	1 742	2 670	3 523	1 438			
Забайкальский край	743	659	819	409	608	801	783	820	1 107	531	831	1 275	514			
Камчатский край	345	323	409	307	356	326	377	458	571	218	523	421	218			
Приморский край	2 549	2 040	3 228	2 231	2 162	3 004	3 075	3 531	4 391	2 436	3 735	5 474	2 394			
Хабаровский край	1 451	1 179	1 973	1 362	1 443	1 847	1 687	1 919	2 307	1 422	1 717	2 515	1 295			
Амурская область	532	514	825	304	508	599	720	810	966	533	887	1 041	678			
Магаданская область	268	149	355	247	265	208	206	250	343	199	234	253	72			
Сахалинская область	724	736	1 304	815	792	755	619	921	1 430	729	755	984	456			
Еврейская автономная область	70	42	111	45	41	52	54	105	93	96	95	128	56			
Чукотский автономный округ	65	42	156	101	83	104	42	64	39	62	41	60	18			

ЗАДОЛЖЕННОСТЬ ПО ИЖК, ПРЕДОСТАВЛЕННЫМ ФИЗИЧЕСКИМ ЛИЦАМ – РЕЗИДЕНТАМ В РУБЛЯХ И ИНОСТРАННОЙ ВАЛЮТЕ,
В РАЗРЕЗЕ СУБЪЕКТОВ РОССИЙСКОЙ ФЕДЕРАЦИИ
(млн руб.)

Табл. 17

	2021 г.										2022 г.				
	01.05	01.06	01.07	01.08	01.09	01.10	01.11	01.12	01.01	01.02	01.03	01.04	01.05		
РОССИЙСКАЯ ФЕДЕРАЦИЯ	10 068 085	10 281 417	10 573 876	10 780 142	10 967 023	11 206 669	11 430 431	11 453 291	11 767 642	11 906 624	12 179 570	12 450 215	12 436 803		
ЦЕНТРАЛЬНЫЙ ФЕДЕРАЛЬНЫЙ ОКРУГ	3 231 636	3 305 257	3 397 758	3 464 773	3 531 017	3 611 004	3 692 632	3 713 882	3 822 296	3 867 527	3 963 149	4 032 893	4 027 232		
Белгородская область	68 962	70 205	72 272	74 000	75 657	77 379	79 100	79 290	81 537	82 581	84 386	86 487	86 001		
Брянская область	55 107	55 767	57 154	58 134	59 118	60 317	61 711	61 168	62 982	63 547	64 830	65 652	65 256		
Владимирская область	66 873	68 130	69 776	70 995	72 392	73 785	75 411	74 896	77 013	77 538	79 045	80 477	80 092		
Воронежская область	125 243	127 507	131 238	133 714	136 078	138 711	141 369	140 276	143 974	145 830	149 447	153 684	153 261		
Ивановская область	39 159	39 798	40 802	41 578	42 207	43 191	43 977	43 497	44 774	45 134	46 367	47 196	46 879		
Калужская область	78 526	80 012	81 899	83 263	84 989	86 711	88 634	88 733	91 250	91 911	93 523	94 804	94 364		
Костромская область	30 137	30 733	31 474	32 168	32 913	33 588	34 267	33 990	34 954	35 266	36 088	36 992	36 888		
Курская область	51 277	52 219	53 494	54 479	55 365	56 505	57 910	57 927	59 870	60 510	61 741	63 038	62 882		
Липецкая область	53 109	53 969	55 496	56 613	57 844	59 256	60 405	60 283	61 892	62 163	63 352	64 471	64 144		
Московская область	876 872	894 722	916 900	933 756	950 741	971 294	993 643	1 000 584	1 028 381	1 043 022	1 068 361	1 085 438	1 085 048		
Орловская область	39 658	40 132	41 179	41 773	42 436	43 316	44 104	44 296	45 425	45 674	46 650	47 505	47 120		
Рязанская область	69 088	70 025	71 892	73 032	73 903	75 129	76 619	76 395	78 568	79 250	80 837	82 412	81 898		
Смоленская область	49 434	50 154	51 370	52 053	52 774	53 536	54 435	54 743	56 028	56 286	57 188	58 190	57 803		
Тамбовская область	44 909	45 611	46 496	47 247	47 965	48 728	49 750	50 171	51 440	51 690	52 509	53 273	52 840		
Тверская область	78 405	79 424	81 465	82 684	83 800	85 535	87 187	87 000	88 990	89 542	91 295	92 671	92 126		
Тульская область	83 431	85 096	87 520	89 274	91 020	93 126	95 148	95 549	98 543	99 711	101 864	104 462	103 966		
Ярославская область	61 220	62 198	63 865	65 020	65 882	67 138	68 470	67 375	69 464	69 959	71 560	73 019	72 822		
г. Москва	1 360 226	1 399 557	1 443 465	1 474 989	1 505 934	1 543 759	1 580 492	1 597 709	1 647 210	1 667 914	1 714 105	1 743 124	1 743 843		
СЕВЕРО-ЗАПАДНЫЙ ФЕДЕРАЛЬНЫЙ ОКРУГ	1 264 651	1 292 970	1 329 355	1 351 734	1 374 513	1 402 950	1 430 485	1 437 835	1 476 680	1 495 434	1 528 244	1 560 480	1 559 651		
Республика Карелия	40 824	41 520	42 603	43 174	43 721	44 330	45 226	45 470	46 353	46 692	47 429	48 131	47 892		
Республика Коми	70 014	70 782	72 138	73 015	74 202	75 204	75 436	75 159	76 539	76 690	77 619	78 734	78 224		
Архангельская область	90 134	91 626	94 004	95 363	96 641	98 200	100 270	98 407	100 712	101 321	103 045	105 501	105 051		
в том числе Ненецкий автономный округ	4 482	4 553	4 587	4 642	4 634	4 681	4 798	4 787	4 908	4 905	4 946	5 045	5 073		
Вологодская область	68 626	69 969	71 634	72 679	74 088	75 658	77 254	74 568	76 377	77 114	78 797	80 570	80 218		
Калининградская область	65 714	67 501	69 482	70 883	72 229	73 528	74 797	74 235	76 343	77 273	78 968	80 591	80 477		
Ленинградская область	166 650	170 629	175 526	178 250	181 266	184 819	188 717	191 014	195 994	198 491	202 978	206 646	206 413		
Мурманская область	51 455	52 518	54 175	55 207	56 294	57 319	58 453	58 256	60 033	60 553	61 554	63 065	62 841		
Новгородская область	31 095	31 565	32 282	32 729	33 117	33 495	34 165	33 568	34 279	34 549	35 288	35 796	35 576		
Псковская область	28 108	28 583	29 270	29 621	30 036	30 544	31 148	31 275	32 109	32 355	32 821	33 457	33 376		
г. Санкт-Петербург	652 031	668 277	688 243	700 814	712 918	729 853	745 019	755 883	777 942	790 396	809 746	827 988	829 583		

Продолжение табл. 17

	2021 г.										2022 г.				
	01.05	01.06	01.07	01.08	01.09	01.10	01.11	01.12	01.01	01.02	01.03	01.04	01.05		
ЮЖНЫЙ ФЕДЕРАЛЬНЫЙ ОКРУГ	755 029	771 974	794 819	814 168	831 049	849 685	868 779	871 861	900 404	912 450	934 165	957 545	958 645		
Республика Адыгея (Адыгея)	16 403	16 556	17 037	17 429	17 889	18 362	18 706	18 801	19 316	19 473	20 081	20 543	20 522		
Республика Калмыкия	18 593	18 844	19 477	19 844	20 237	20 744	21 298	21 484	22 157	22 424	22 908	23 540	23 521		
Республика Крым	28 295	29 378	30 814	32 267	33 268	34 356	35 643	36 769	38 790	39 461	40 549	41 252	41 441		
Краснодарский край	302 478	310 695	320 686	329 195	336 816	344 695	352 909	355 626	367 053	372 695	382 926	393 511	395 735		
Астраханская область	48 358	49 164	50 360	51 395	52 370	53 542	53 950	53 758	55 535	56 182	57 408	58 931	58 794		
Волгоградская область	112 501	114 391	117 225	119 505	121 649	123 911	126 318	124 535	128 447	129 468	131 944	134 800	134 165		
Ростовская область	217 563	221 613	227 404	232 262	236 224	241 101	246 575	247 095	254 750	258 162	263 420	269 668	268 926		
г. Севастополь	10 838	11 332	11 816	12 271	12 596	12 974	13 380	13 793	14 355	14 585	14 928	15 301	15 541		
СЕВЕРО-КАВКАЗСКИЙ ФЕДЕРАЛЬНЫЙ ОКРУГ	227 863	232 694	239 240	245 351	251 424	258 656	266 667	269 675	278 487	282 700	290 283	298 023	297 704		
Республика Дагестан	39 615	40 649	41 890	43 217	44 333	45 962	47 955	48 758	50 481	51 262	52 745	54 403	54 270		
Республика Ингушетия	2 068	2 077	2 118	2 213	2 251	2 349	2 446	2 404	2 426	2 434	2 497	2 556	2 589		
Кабардино-Балкарская Республика	23 108	23 436	24 015	24 561	25 095	25 534	26 162	26 439	27 218	27 584	28 188	28 741	28 674		
Карачаево-Черкесская Республика	14 034	14 370	14 764	15 265	15 739	16 387	17 061	17 420	18 219	18 557	19 069	19 741	19 783		
Республика Северная Осетия – Алания	23 975	24 456	24 998	25 515	25 905	26 523	27 332	27 671	28 473	29 113	29 861	30 674	30 676		
Чеченская Республика	10 446	10 917	11 482	12 018	12 659	13 175	13 786	13 624	13 846	14 135	15 066	15 624	15 991		
Ставропольский край	114 618	116 790	119 972	122 561	125 441	128 726	131 926	133 358	137 823	139 613	142 858	146 285	145 721		
ПРИВОЛЖСКИЙ ФЕДЕРАЛЬНЫЙ ОКРУГ	1 822 069	1 854 565	1 903 065	1 938 351	1 971 997	2 011 033	2 049 280	2 052 482	2 091 373	2 113 818	2 158 133	2 209 810	2 203 200		
Республика Башкортостан	282 895	288 119	295 988	301 910	307 214	313 892	319 418	321 324	327 701	331 299	338 241	348 186	347 372		
Республика Марий Эл	36 198	36 570	37 316	37 926	38 640	39 269	39 974	39 367	40 300	40 603	41 355	42 227	41 939		
Республика Мордовия	41 745	42 008	42 851	42 862	43 532	44 303	45 258	45 459	46 535	47 060	48 014	48 861	48 480		
Республика Татарстан (Татарстан)	295 051	301 559	310 393	316 500	322 493	329 767	338 195	341 865	347 628	353 169	363 431	374 021	374 104		
Удмуртская Республика	107 361	109 421	112 719	115 285	117 239	119 795	122 110	123 193	125 428	127 248	130 336	135 064	135 446		
Чувашская Республика – Чувашия	90 501	91 874	93 545	94 798	96 063	97 401	99 044	99 215	99 930	100 403	101 840	103 891	103 431		
Пермский край	168 875	171 635	176 427	180 005	183 078	186 710	189 419	191 678	193 134	195 038	198 926	203 444	202 479		
Кировская область	74 142	75 352	77 009	78 207	79 263	80 593	81 919	79 456	81 170	81 590	82 811	84 374	83 903		
Нижегородская область	174 190	177 644	182 356	185 899	188 778	192 391	195 849	194 565	198 746	200 725	204 987	208 774	207 893		
Оренбургская область	122 453	124 484	127 346	129 726	132 208	134 633	136 705	136 545	139 487	140 653	143 021	146 552	146 327		
Пензенская область	67 863	69 286	71 507	72 896	74 375	76 128	77 928	78 906	81 446	82 428	84 188	86 369	86 099		
Самарская область	176 028	179 035	183 467	186 765	190 062	193 009	196 536	195 005	198 967	200 676	204 406	207 582	206 531		
Саратовская область	117 170	118 903	121 811	124 252	126 638	129 318	131 680	130 534	133 550	134 914	137 270	139 456	138 591		
Ульяновская область	67 598	68 676	70 330	71 320	72 414	73 821	75 246	75 368	77 351	78 012	79 307	81 009	80 604		

Окончание табл. 17

	2021 г.										2022 г.				
	01.05	01.06	01.07	01.08	01.09	01.10	01.11	01.12	01.01	01.02	01.03	01.04	01.05		
УРАЛЬСКИЙ ФЕДЕРАЛЬНЫЙ ОКРУГ	1 057 672	1 076 618	1 107 103	1 121 791	1 122 572	1 144 137	1 156 799	1 154 578	1 183 023	1 194 444	1 217 671	1 246 369	1 243 282		
Курганская область	42 230	43 050	44 198	44 993	45 722	46 708	47 344	47 376	48 548	48 995	50 083	51 313	50 983		
Свердловская область	318 666	324 450	334 548	339 975	345 786	352 083	356 126	352 668	360 443	364 766	372 766	383 370	382 750		
Тюменская область	505 700	514 613	528 434	532 635	523 188	533 495	537 153	538 826	553 543	558 441	567 972	580 441	579 490		
в том числе Ханты-Мансийский автономный округ – Югра	264 980	269 015	275 080	277 409	275 397	279 707	283 172	284 667	291 320	292 839	297 016	302 101	301 061		
в том числе Ямало-Ненецкий автономный округ	94 741	96 357	98 985	99 915	98 011	99 877	97 174	97 486	99 956	100 711	101 819	103 804	103 545		
Челябинская область	191 076	194 505	199 923	204 189	207 875	211 851	216 175	215 708	220 489	222 242	226 850	231 245	230 059		
СИБИРСКИЙ ФЕДЕРАЛЬНЫЙ ОКРУГ	1 083 781	1 106 691	1 140 343	1 163 649	1 187 292	1 213 614	1 233 491	1 223 424	1 258 727	1 271 516	1 298 901	1 329 954	1 325 582		
Республика Алтай	5 741	5 869	6 098	6 237	6 387	6 497	6 657	6 745	6 979	7 039	7 132	7 423	7 402		
Республика Тыва	17 520	17 835	18 221	18 689	19 197	19 742	20 323	20 682	21 420	21 836	22 378	23 333	23 358		
Республика Хакасия	28 326	28 877	29 650	30 330	30 926	31 578	32 071	32 169	33 278	33 761	34 458	35 366	35 163		
Алтайский край	115 514	117 889	121 566	124 058	126 785	129 765	131 769	129 454	132 952	134 085	136 775	139 863	139 127		
Красноярский край	214 945	219 609	226 088	230 256	234 453	239 155	241 919	241 704	247 419	249 777	255 083	261 334	260 713		
Иркутская область	150 383	154 041	158 255	161 483	164 895	168 725	172 214	168 233	173 435	175 013	178 667	183 049	182 521		
Кемеровская область	133 709	136 301	140 735	143 255	146 201	149 225	151 627	149 941	154 264	155 613	158 812	162 619	161 915		
Новосибирская область	241 768	247 240	255 184	260 518	265 778	272 042	277 584	277 745	285 955	289 123	296 302	303 357	302 708		
Омская область	109 249	111 183	114 568	117 314	120 018	122 846	124 587	122 253	126 202	127 761	130 332	132 903	132 167		
Томская область	66 626	67 847	69 977	71 510	72 653	74 038	74 741	74 498	76 822	77 508	78 963	80 706	80 509		
ДАЛЬНЕВОСТОЧНЫЙ ФЕДЕРАЛЬНЫЙ ОКРУГ	625 383	640 649	662 194	680 325	697 160	715 590	732 297	729 554	756 651	768 735	789 024	815 141	821 506		
Республика Бурятия	46 460	47 643	49 240	50 287	51 339	52 475	53 815	54 110	56 105	57 071	58 683	60 756	61 277		
Республика Саха (Якутия)	125 118	127 219	130 596	133 973	137 333	140 135	142 742	141 889	145 817	147 830	151 448	156 232	158 508		
Забайкальский край	55 843	57 159	58 756	60 027	61 395	63 013	64 658	64 912	67 192	67 972	69 577	71 959	72 179		
Камчатский край	26 240	26 894	27 629	28 246	28 938	29 711	30 404	30 741	31 983	32 404	33 405	34 369	34 418		
Приморский край	131 003	134 914	140 721	145 349	149 469	154 444	159 030	157 231	164 202	167 649	173 340	181 128	183 049		
Хабаровский край	106 131	108 703	112 182	115 241	118 007	121 353	123 827	123 111	127 150	129 075	131 872	135 282	135 931		
Амурская область	57 282	58 756	60 562	61 860	63 136	64 636	66 341	66 314	69 330	70 787	73 172	75 789	76 645		
Магаданская область	16 423	16 760	17 333	17 888	18 364	18 822	19 276	19 420	20 275	20 454	20 738	21 060	20 890		
Сахалинская область	48 344	49 772	51 836	53 695	55 074	56 589	57 659	57 226	59 673	60 397	61 390	62 885	62 924		
Еврейская автономная область	7 240	7 372	7 596	7 772	7 904	8 058	8 149	8 160	8 381	8 526	8 761	8 957	8 974		
Чукотский автономный округ	5 301	5 457	5 743	5 987	6 201	6 354	6 394	6 440	6 543	6 571	6 638	6 724	6 710		

Табл. 18

ЗАДОЛЖЕННОСТЬ ПО ИЖК ПО ДДУ, ПРЕДОСТАВЛЕННЫМ ФИЗИЧЕСКИМ ЛИЦАМ – РЕЗИДЕНТАМ В РУБЛЯХ,
В РАЗРЕЗЕ СУБЪЕКТОВ РОССИЙСКОЙ ФЕДЕРАЦИИ
(млн руб.)

	2021 г.										2022 г.				
	01.05	01.06	01.07	01.08	01.09	01.10	01.11	01.12	01.01	01.02	01.03	01.04	01.05		
РОССИЙСКАЯ ФЕДЕРАЦИЯ	2 346 398	2 400 178	2 495 721	2 516 079	2 541 144	2 582 873	2 640 145	2 714 992	2 816 463	2 857 606	2 935 511	3 014 073	2 970 370		
ЦЕНТРАЛЬНЫЙ ФЕДЕРАЛЬНЫЙ ОКРУГ	926 049	948 484	979 083	988 339	1 000 513	1 018 064	1 040 667	1 069 647	1 107 667	1 122 896	1 152 972	1 171 655	1 155 283		
Белгородская область	11 791	12 140	12 739	12 828	13 155	13 290	13 703	14 205	14 772	15 132	15 692	16 430	16 094		
Брянская область	13 783	13 940	14 485	14 549	14 674	14 900	15 271	15 414	15 790	15 818	15 953	15 837	15 282		
Владимирская область	15 112	15 432	15 821	16 006	16 192	16 438	16 852	17 151	17 892	17 984	18 341	18 857	18 488		
Воронежская область	26 742	27 333	28 508	28 629	28 949	29 395	30 241	30 874	32 287	32 843	33 763	35 449	34 696		
Ивановская область	7 958	8 234	8 417	8 473	8 579	8 752	8 944	9 169	9 472	9 534	9 862	9 981	9 750		
Калужская область	16 475	16 936	17 348	17 344	17 837	18 179	18 468	18 884	19 747	19 803	19 982	19 831	19 262		
Костромская область	5 356	5 419	5 462	5 388	5 411	5 480	5 656	5 828	5 990	5 998	6 256	6 511	6 316		
Курская область	9 223	9 388	9 668	9 625	9 692	9 786	10 084	10 617	11 074	11 317	11 597	11 897	11 670		
Липецкая область	11 048	11 240	11 669	11 759	11 856	12 045	12 005	12 254	12 505	12 504	12 421	12 526	12 291		
Московская область	235 374	240 172	245 450	247 490	250 518	254 764	259 824	266 630	276 383	281 730	289 932	294 384	291 119		
Орловская область	8 895	8 963	9 401	9 375	9 399	9 509	9 589	9 759	9 841	9 908	10 197	10 436	10 034		
Рязанская область	20 081	20 442	21 217	21 100	21 048	21 155	21 518	21 823	22 302	22 407	22 698	23 142	22 446		
Смоленская область	10 360	10 566	10 862	10 855	10 905	10 925	11 068	11 351	11 612	11 709	11 896	12 197	11 937		
Тамбовская область	9 003	9 129	9 369	9 410	9 363	9 411	9 535	9 634	9 880	9 904	9 830	9 718	9 477		
Тверская область	15 254	15 469	16 074	16 145	16 144	16 353	16 631	16 896	17 376	17 506	17 760	17 724	17 270		
Тульская область	19 310	19 802	20 605	20 726	20 939	21 335	21 786	22 341	22 839	23 116	23 481	24 534	24 215		
Ярославская область	12 542	12 712	13 223	13 306	13 248	13 425	13 687	14 060	14 721	15 012	15 562	15 828	15 365		
г. Москва	477 741	491 167	508 765	515 330	522 606	532 922	545 805	562 761	583 183	590 671	607 748	616 373	609 570		
СЕВЕРО-ЗАПАДНЫЙ ФЕДЕРАЛЬНЫЙ ОКРУГ	369 999	378 571	392 794	392 696	392 892	395 192	401 470	410 269	421 392	427 327	437 758	446 885	439 719		
Республика Карелия	9 381	9 559	10 061	10 077	10 016	9 976	10 142	10 339	10 536	10 620	10 718	10 767	10 399		
Республика Коми	13 231	13 513	14 130	14 173	14 366	14 579	14 748	14 963	15 235	15 245	15 387	15 655	15 366		
Архангельская область	19 825	20 062	20 896	20 835	20 875	20 863	21 380	21 812	22 277	22 268	22 699	23 531	22 991		
в том числе Ненецкий автономный округ	834	860	868	887	901	894	888	895	941	923	961	1 000	1 028		
Вологодская область	12 651	13 080	13 690	13 759	13 848	13 967	14 329	14 820	15 286	15 679	15 967	16 211	15 634		
Калининградская область	14 977	15 599	16 326	16 457	16 661	16 853	17 010	17 418	17 842	17 725	17 876	17 777	17 043		
Ленинградская область	48 480	49 555	50 961	50 790	50 870	51 013	51 721	52 717	54 409	55 273	56 815	57 945	56 980		
Мурманская область	14 701	15 060	15 736	15 858	16 040	16 270	16 548	16 785	17 196	17 355	17 503	17 843	17 529		
Новгородская область	6 521	6 647	6 882	6 779	6 628	6 663	6 817	6 851	7 012	7 110	7 359	7 491	7 317		
Псковская область	6 651	6 797	7 057	7 061	7 012	7 060	7 099	7 216	7 394	7 478	7 521	7 722	7 539		
г. Санкт-Петербург	223 581	228 698	237 055	236 907	236 577	237 948	241 677	247 348	254 205	258 575	265 914	271 941	268 921		

Продолжение табл. 18

	2021 г.										2022 г.				
	01.05	01.06	01.07	01.08	01.09	01.10	01.11	01.12	01.01	01.02	01.03	01.04	01.05		
ЮЖНЫЙ ФЕДЕРАЛЬНЫЙ ОКРУГ	179 961	184 014	189 831	191 637	192 814	194 129	197 822	201 549	209 483	212 701	217 262	223 872	220 943		
Республика Адыгея (Адыгея)	3 199	3 242	3 271	3 240	3 289	3 287	3 331	3 354	3 491	3 517	3 624	3 673	3 646		
Республика Калмыкия	5 239	5 306	5 613	5 624	5 611	5 704	5 713	5 737	5 959	6 007	6 126	6 214	6 178		
Республика Крым	9 302	9 485	9 881	10 369	10 508	10 500	10 778	11 148	11 971	12 188	11 778	11 826	11 911		
Краснодарский край	78 518	80 711	82 970	83 525	83 882	84 034	85 191	86 168	89 352	90 950	93 593	97 022	96 753		
Астраханская область	8 087	8 271	8 670	8 789	8 826	8 996	9 268	9 754	10 085	10 264	10 590	11 120	11 015		
Волгоградская область	21 599	21 890	22 570	22 749	23 033	23 458	24 131	24 703	25 730	25 848	26 372	27 028	26 439		
Ростовская область	50 977	51 852	53 448	53 808	54 178	54 795	56 157	57 398	59 425	60 416	61 801	63 435	61 485		
г. Севастополь	3 039	3 256	3 409	3 534	3 486	3 356	3 252	3 287	3 471	3 512	3 377	3 554	3 516		
СЕВЕРО-КАВКАЗСКИЙ ФЕДЕРАЛЬНЫЙ ОКРУГ	40 195	41 128	42 874	43 209	43 899	44 759	46 067	47 390	49 249	50 415	52 139	53 588	52 891		
Республика Дагестан	7 969	8 034	8 365	8 529	8 565	8 896	9 300	9 629	10 017	10 368	10 708	11 090	11 201		
Республика Ингушетия	567	556	553	552	542	548	563	579	600	563	552	560	542		
Кабардино-Балкарская Республика	3 488	3 570	3 669	3 622	3 661	3 602	3 633	3 714	3 784	3 858	3 986	4 116	4 021		
Карачаево-Черкесская Республика	1 628	1 641	1 716	1 715	1 728	1 746	1 787	1 868	1 966	2 000	2 031	2 048	2 038		
Республика Северная Осетия – Алания	4 479	4 610	4 789	4 853	4 958	5 041	5 187	5 278	5 548	5 724	5 913	6 078	5 953		
Чеченская Республика	1 054	1 066	1 124	1 178	1 274	1 275	1 311	1 371	1 484	1 572	1 733	1 806	1 902		
Ставропольский край	21 010	21 650	22 657	22 759	23 170	23 650	24 287	24 951	25 850	26 330	27 216	27 890	27 233		
ПРИВОЛЖСКИЙ ФЕДЕРАЛЬНЫЙ ОКРУГ	343 766	350 829	365 560	367 766	369 970	376 534	385 376	397 831	414 614	421 219	433 443	451 035	442 152		
Республика Башкортостан	55 627	56 636	58 783	59 040	59 289	60 272	61 163	62 583	64 740	65 258	66 703	69 957	67 648		
Республика Марий Эл	5 415	5 455	5 674	5 685	5 656	5 595	5 738	5 785	6 039	6 199	6 393	6 786	6 618		
Республика Мордовия	8 909	8 906	9 383	9 210	9 203	9 382	9 616	9 907	10 170	10 345	10 546	10 653	10 298		
Республика Татарстан (Татарстан)	57 151	58 631	61 197	61 647	61 842	62 600	64 304	66 676	70 234	72 038	74 989	79 191	78 623		
Удмуртская Республика	22 287	22 951	24 072	24 463	24 645	25 424	26 140	27 321	29 040	30 003	31 541	34 115	33 365		
Чувашская Республика – Чувашия	23 006	23 344	23 684	23 673	23 753	24 078	24 673	25 471	26 019	26 122	26 265	27 150	26 428		
Пермский край	35 807	36 333	37 882	38 286	38 628	39 646	40 417	41 614	42 941	43 374	44 586	45 686	44 737		
Кировская область	11 361	11 471	11 756	11 677	11 657	11 565	11 626	11 842	12 148	11 998	12 091	12 378	12 153		
Нижегородская область	30 736	31 778	33 835	34 186	34 491	35 488	36 803	38 196	40 007	40 970	42 431	43 093	41 965		
Оренбургская область	15 871	16 396	17 161	17 354	17 486	17 841	18 558	19 292	19 940	20 032	20 337	21 044	20 984		
Пензенская область	17 091	17 770	18 755	18 969	19 251	19 813	20 366	21 212	22 472	22 942	23 673	24 733	24 462		
Самарская область	29 479	29 721	30 857	30 774	30 817	30 920	31 512	32 313	33 849	34 385	35 470	36 781	36 255		
Саратовская область	18 669	18 901	19 423	19 597	19 801	20 218	20 625	21 291	21 968	22 231	22 591	22 897	22 204		
Ульяновская область	12 358	12 535	13 099	13 206	13 451	13 691	13 836	14 329	15 048	15 322	15 826	16 572	16 413		

Окончание табл. 18

	2021 г.										2022 г.				
	01.05	01.06	01.07	01.08	01.09	01.10	01.11	01.12	01.01	01.02	01.03	01.04	01.05		
УРАЛЬСКИЙ ФЕДЕРАЛЬНЫЙ ОКРУГ	182 303	186 655	198 304	200 513	202 981	207 967	213 417	219 913	228 902	231 964	238 453	247 737	244 250		
Курганская область	5 622	5 787	6 234	6 467	6 616	6 995	7 136	7 522	7 876	8 067	8 305	8 581	8 396		
Свердловская область	65 914	67 144	70 795	70 793	71 777	72 922	74 825	76 911	79 637	80 870	83 634	87 740	86 700		
Тюменская область	86 802	88 960	94 546	95 698	96 609	99 465	102 189	105 224	109 314	110 595	113 235	117 089	115 737		
в том числе Ханты-Мансийский автономный округ – Югра	41 362	42 490	44 694	45 250	45 809	47 008	48 376	49 504	50 995	51 273	52 335	53 997	53 228		
в том числе Ямало-Ненецкий автономный округ	19 692	19 820	21 185	21 401	21 528	21 737	21 943	22 448	22 802	22 886	22 938	23 304	23 035		
Челябинская область	23 966	24 764	26 729	27 556	27 980	28 584	29 268	30 256	32 074	32 432	33 280	34 327	33 417		
СИБИРСКИЙ ФЕДЕРАЛЬНЫЙ ОКРУГ	183 096	186 718	196 488	198 022	200 929	204 230	208 632	215 129	223 180	225 626	231 998	239 950	235 271		
Республика Алтай	619	609	678	676	689	694	698	695	734	762	776	877	870		
Республика Тыва	1 157	1 198	1 235	1 267	1 297	1 363	1 444	1 493	1 677	1 732	1 833	2 073	2 113		
Республика Хакасия	3 913	3 935	4 075	4 158	4 249	4 276	4 285	4 280	4 601	4 732	4 894	5 084	4 963		
Алтайский край	22 130	22 515	23 531	23 413	23 629	23 783	24 087	24 571	24 896	24 929	25 376	26 183	25 397		
Красноярский край	43 241	44 034	46 010	46 363	47 041	47 966	48 955	50 379	52 331	52 893	54 242	55 587	54 450		
Иркутская область	19 080	19 519	20 537	20 503	20 855	21 182	21 575	22 119	23 246	23 688	24 506	26 030	25 869		
Кемеровская область	22 453	22 958	24 386	24 548	24 944	25 196	25 563	26 312	27 208	27 467	28 275	29 400	28 998		
Новосибирская область	51 390	52 460	54 988	55 477	55 895	56 528	58 179	60 709	62 836	63 476	65 439	66 956	65 017		
Омская область	13 560	13 736	14 574	14 719	15 058	15 531	15 748	16 198	16 853	17 004	17 286	17 676	17 532		
Томская область	5 553	5 753	6 472	6 899	7 273	7 711	8 097	8 373	8 797	8 944	9 371	10 085	10 061		
ДАЛЬНЕВОСТОЧНЫЙ ФЕДЕРАЛЬНЫЙ ОКРУГ	121 029	123 779	130 787	133 897	137 146	141 998	146 695	153 265	161 976	165 458	171 487	179 350	179 861		
Республика Бурятия	8 836	9 109	9 725	9 781	9 895	10 065	10 384	10 797	11 429	11 739	12 299	13 106	13 472		
Республика Саха (Якутия)	25 765	25 557	26 366	26 621	27 017	27 405	28 004	28 902	30 181	30 943	32 236	33 772	33 954		
Забайкальский край	7 921	8 294	8 771	8 916	9 239	9 700	10 124	10 661	11 399	11 619	11 805	12 298	12 237		
Камчатский край	5 545	5 634	5 849	5 984	6 072	6 137	6 261	6 406	6 686	6 683	6 965	7 120	7 096		
Приморский край	30 000	30 953	32 903	34 156	35 150	37 154	39 010	41 358	44 242	45 160	47 229	50 162	50 236		
Хабаровский край	19 650	20 228	21 287	21 867	22 443	23 390	24 142	25 244	26 410	27 022	27 906	29 207	29 421		
Амурская область	7 150	7 501	8 128	8 222	8 479	8 828	9 265	9 782	10 414	10 647	11 152	11 574	11 725		
Магаданская область	3 751	3 746	3 945	4 006	4 085	4 124	4 131	4 163	4 344	4 417	4 475	4 508	4 418		
Сахалинская область	10 315	10 641	11 529	11 995	12 379	12 756	12 953	13 465	14 373	14 663	14 802	14 887	14 646		
Еврейская автономная область	769	790	860	884	891	902	916	972	1 013	1 070	1 142	1 224	1 204		
Чукотский автономный округ	1 328	1 326	1 425	1 466	1 495	1 538	1 504	1 514	1 486	1 495	1 475	1 492	1 452		

Табл. 19

ПРОСРОЧЕННАЯ ЗАДОЛЖЕННОСТЬ ПО ИЖК, ПРЕДОСТАВЛЕННЫМ ФИЗИЧЕСКИМ ЛИЦАМ – РЕЗИДЕНТАМ В РУБЛЯХ И ИНОСТРАННОЙ ВАЛЮТЕ,
В РАЗРЕЗЕ СУБЪЕКТОВ РОССИЙСКОЙ ФЕДЕРАЦИИ
(млн руб.)

	2021 г.										2022 г.				
	01.05	01.06	01.07	01.08	01.09	01.10	01.11	01.12	01.01	01.02	01.03	01.04	01.05		
РОССИЙСКАЯ ФЕДЕРАЦИЯ	75 322	75 002	72 671	71 627	71 240	69 454	67 685	66 761	63 979	64 192	63 950	61 726	60 081		
ЦЕНТРАЛЬНЫЙ ФЕДЕРАЛЬНЫЙ ОКРУГ	28 426	28 113	27 172	26 944	26 669	26 031	25 132	24 889	23 979	24 177	24 075	23 513	22 639		
Белгородская область	299	292	285	270	278	271	262	268	259	263	252	249	256		
Брянская область	202	198	196	199	191	189	185	196	180	184	185	179	172		
Владимирская область	510	503	496	490	488	485	470	471	452	457	449	436	430		
Воронежская область	1 322	1 318	1 293	1 289	1 258	1 226	1 206	1 153	1 095	1 070	1 079	1 042	1 027		
Ивановская область	347	355	348	342	351	328	315	309	314	317	317	310	301		
Калужская область	640	635	616	588	600	570	539	501	498	495	497	467	463		
Костромская область	118	125	117	115	120	116	117	118	109	109	111	106	110		
Курская область	268	255	246	238	240	233	234	214	233	246	236	210	208		
Липецкая область	259	269	266	257	260	262	264	245	241	248	254	238	232		
Московская область	7 995	8 046	7 894	7 869	7 830	7 588	7 332	7 274	7 009	7 067	7 022	6 819	6 410		
Орловская область	159	150	145	148	146	140	138	141	147	152	162	151	140		
Рязанская область	344	363	353	333	330	333	309	311	302	300	286	266	262		
Смоленская область	427	423	400	397	389	380	373	369	350	349	351	333	330		
Тамбовская область	180	182	174	173	173	168	176	165	178	186	184	166	158		
Тверская область	438	425	410	397	393	387	384	376	366	378	384	375	368		
Тульская область	391	390	365	355	363	373	369	363	353	355	381	342	362		
Ярославская область	563	551	528	526	526	516	495	481	461	456	450	443	434		
г. Москва	13 963	13 633	13 041	12 959	12 733	12 469	11 965	11 937	11 434	11 545	11 475	11 382	10 974		
СЕВЕРО-ЗАПАДНЫЙ ФЕДЕРАЛЬНЫЙ ОКРУГ	7 987	8 042	7 818	7 724	7 739	7 568	7 344	7 242	6 953	6 889	6 811	6 531	6 330		
Республика Карелия	141	144	138	124	118	107	105	102	98	96	102	93	89		
Республика Коми	285	280	276	281	275	272	267	272	267	281	283	278	277		
Архангельская область	243	238	242	251	251	245	232	237	228	244	246	237	229		
в том числе Ненецкий автономный округ	10	12	9	9	9	9	10	10	10	10	10	10	9		
Вологодская область	379	373	371	376	371	360	348	349	334	335	332	316	301		
Калининградская область	1 917	1 880	1 866	1 866	1 864	1 846	1 779	1 785	1 743	1 692	1 697	1 663	1 660		
Ленинградская область	791	911	898	891	901	886	865	884	841	783	786	717	691		
Мурманская область	243	239	214	211	223	223	215	216	209	213	208	188	186		
Новгородская область	123	125	124	120	114	106	102	103	93	95	98	97	93		
Псковская область	171	172	172	168	153	153	157	145	123	127	127	120	124		
г. Санкт-Петербург	3 693	3 681	3 518	3 437	3 467	3 370	3 273	3 149	3 017	3 023	2 933	2 823	2 680		

Продолжение табл. 19

	2021 г.										2022 г.				
	01.05	01.06	01.07	01.08	01.09	01.10	01.11	01.12	01.01	01.02	01.03	01.04	01.05		
ЮЖНЫЙ ФЕДЕРАЛЬНЫЙ ОКРУГ	6 320	6 283	6 115	6 015	6 003	5 929	5 878	5 742	5 527	5 530	5 540	5 289	5 216		
Республика Адыгея (Адыгея)	223	223	223	218	211	210	202	191	186	177	167	165	163		
Республика Калмыкия	140	136	116	117	119	112	111	110	106	104	99	98	101		
Республика Крым	56	57	56	56	62	61	73	62	60	57	62	61	61		
Краснодарский край	2 930	2 904	2 818	2 787	2 745	2 717	2 691	2 588	2 503	2 508	2 521	2 409	2 351		
Астраханская область	407	403	388	377	373	364	377	370	367	366	364	351	340		
Волгоградская область	825	822	789	783	761	755	717	707	654	656	642	594	588		
Ростовская область	1 720	1 717	1 706	1 661	1 716	1 695	1 693	1 694	1 632	1 642	1 664	1 592	1 594		
г. Севастополь	19	21	19	17	16	15	13	20	19	20	21	19	18		
СЕВЕРО-КАВКАЗСКИЙ ФЕДЕРАЛЬНЫЙ ОКРУГ	3 283	3 309	3 219	3 175	3 141	3 095	3 046	3 013	2 966	2 918	2 933	2 827	2 768		
Республика Дагестан	503	503	483	477	466	463	455	473	473	487	492	474	461		
Республика Ингушетия	35	35	36	36	39	39	40	43	43	43	43	39	39		
Кабардино-Балкарская Республика	247	256	248	231	229	225	218	220	226	214	216	211	208		
Карачаево-Черкесская Республика	480	494	497	490	494	489	480	476	477	476	480	459	459		
Республика Северная Осетия – Алания	639	625	609	603	577	571	561	552	541	528	524	520	525		
Чеченская Республика	241	243	237	239	237	229	234	219	213	203	205	201	197		
Ставропольский край	1 138	1 155	1 109	1 099	1 098	1 079	1 058	1 030	993	968	973	922	878		
ПРИВОЛЖСКИЙ ФЕДЕРАЛЬНЫЙ ОКРУГ	10 775	10 774	10 426	10 324	10 351	10 055	9 817	9 800	9 114	9 147	9 185	8 754	8 565		
Республика Башкортостан	1 579	1 600	1 566	1 555	1 577	1 526	1 497	1 485	1 346	1 354	1 349	1 323	1 303		
Республика Марий Эл	144	143	135	140	150	150	148	149	130	129	130	123	122		
Республика Мордовия	125	127	122	122	105	120	116	137	127	131	130	122	116		
Республика Татарстан (Татарстан)	1 522	1 517	1 445	1 422	1 476	1 385	1 348	1 398	1 279	1 305	1 339	1 281	1 275		
Удмуртская Республика	437	432	419	429	435	431	444	445	435	448	464	435	437		
Чувашская Республика – Чувашия	406	401	384	376	388	372	355	342	325	321	310	300	297		
Пермский край	1 524	1 510	1 428	1 417	1 365	1 340	1 283	1 273	1 193	1 191	1 210	1 129	1 090		
Кировская область	354	353	340	337	339	333	322	318	309	310	312	290	273		
Нижегородская область	1 095	1 097	1 081	1 050	1 061	1 038	983	953	878	869	842	799	782		
Оренбургская область	632	638	643	641	638	617	608	609	583	560	576	545	539		
Пензенская область	310	313	304	290	301	291	279	281	252	257	252	233	222		
Самарская область	1 446	1 439	1 395	1 389	1 396	1 365	1 349	1 333	1 216	1 232	1 245	1 208	1 170		
Саратовская область	892	888	853	856	837	817	822	821	788	787	770	734	709		
Ульяновская область	309	317	310	300	283	270	264	257	251	254	255	232	230		

Окончание табл. 19

	2021 г.										2022 г.				
	01.05	01.06	01.07	01.08	01.09	01.10	01.11	01.12	01.01	01.02	01.03	01.04	01.05		
УРАЛЬСКИЙ ФЕДЕРАЛЬНЫЙ ОКРУГ	6 612	6 667	6 460	6 233	6 214	6 062	6 014	5 911	5 621	5 678	5 487	5 267	5 211		
Курганская область	196	200	210	209	208	198	196	195	186	195	199	191	183		
Свердловская область	2 177	2 194	2 120	2 015	2 039	1 984	1 970	1 984	1 902	1 976	1 906	1 834	1 802		
Тюменская область	2 650	2 651	2 575	2 553	2 529	2 459	2 468	2 345	2 226	2 194	2 101	2 012	1 987		
в том числе Ханты-Мансийский автономный округ – Югра	1 409	1 406	1 348	1 352	1 332	1 284	1 297	1 260	1 174	1 139	1 080	997	1 011		
в том числе Ямало-Ненецкий автономный округ	385	385	361	340	335	326	341	304	299	302	295	290	275		
Челябинская область	1 589	1 622	1 555	1 457	1 439	1 421	1 379	1 387	1 307	1 313	1 280	1 230	1 238		
СИБИРСКИЙ ФЕДЕРАЛЬНЫЙ ОКРУГ	8 186	8 083	7 863	7 699	7 634	7 340	7 181	6 970	6 716	6 720	6 713	6 473	6 342		
Республика Алтай	98	99	99	100	95	93	91	86	87	86	82	82	82		
Республика Тыва	143	144	137	138	135	130	126	118	110	112	111	110	111		
Республика Хакасия	164	166	170	168	161	159	159	163	166	164	160	144	145		
Алтайский край	637	639	622	602	591	568	558	532	503	507	515	495	491		
Красноярский край	2 389	2 330	2 278	2 219	2 207	2 131	2 076	2 035	1 988	1 974	1 964	1 930	1 889		
Иркутская область	1 354	1 342	1 308	1 282	1 281	1 201	1 163	1 122	1 059	1 079	1 057	1 014	999		
Кемеровская область	804	805	791	777	781	751	731	721	704	701	691	639	616		
Новосибирская область	1 759	1 738	1 687	1 665	1 612	1 564	1 541	1 467	1 397	1 396	1 421	1 372	1 358		
Омская область	578	557	510	499	515	506	500	503	489	486	491	476	440		
Томская область	259	264	260	248	257	237	234	222	213	213	221	212	210		
ДАЛЬНЕВОСТОЧНЫЙ ФЕДЕРАЛЬНЫЙ ОКРУГ	3 733	3 730	3 597	3 512	3 489	3 373	3 274	3 193	3 104	3 134	3 206	3 072	3 012		
Республика Бурятия	460	447	426	418	405	387	377	365	353	350	346	328	311		
Республика Саха (Якутия)	906	914	873	861	840	834	816	805	857	860	853	825	818		
Забайкальский край	463	457	459	450	440	422	401	379	368	369	375	359	344		
Камчатский край	110	106	104	105	112	111	103	99	70	72	75	75	66		
Приморский край	621	626	596	565	570	567	540	532	487	490	548	529	521		
Хабаровский край	567	589	560	541	536	503	482	472	448	458	460	440	447		
Амурская область	270	264	255	242	250	232	231	225	219	215	219	205	202		
Магаданская область	72	75	71	65	61	58	54	52	50	58	59	60	56		
Сахалинская область	185	175	173	184	196	185	195	197	184	190	199	182	176		
Еврейская автономная область	70	68	70	68	67	64	64	62	62	65	62	59	59		
Чукотский автономный округ	9	9	11	12	11	11	10	5	5	7	10	11	9		

Табл. 20

ПРОСРОЧЕННАЯ ЗАДОЛЖЕННОСТЬ ПО ИЖК ПО ДДУ, ПРЕДОСТАВЛЕННЫМ ФИЗИЧЕСКИМ ЛИЦАМ – РЕЗИДЕНТАМ В РУБЛЯХ,
В РАЗРЕЗЕ СУБЪЕКТОВ РОССИЙСКОЙ ФЕДЕРАЦИИ
(млн руб.)

	2021 г.										2022 г.				
	01.05	01.06	01.07	01.08	01.09	01.10	01.11	01.12	01.01	01.02	01.03	01.04	01.05		
РОССИЙСКАЯ ФЕДЕРАЦИЯ	6 677	6 530	6 227	6 123	6 231	6 044	5 836	5 741	5 398	5 365	5 356	5 185	4 982		
ЦЕНТРАЛЬНЫЙ ФЕДЕРАЛЬНЫЙ ОКРУГ	2 612	2 580	2 445	2 422	2 502	2 426	2 351	2 291	2 160	2 151	2 154	2 070	1 980		
Белгородская область	20	19	19	17	17	15	14	13	11	10	10	10	25		
Брянская область	26	22	19	19	19	16	18	17	15	15	15	15	14		
Владимирская область	33	29	27	30	33	33	34	34	34	35	32	29	28		
Воронежская область	320	308	303	307	305	304	304	277	250	245	249	238	230		
Ивановская область	101	118	118	119	121	103	93	99	116	121	114	109	101		
Калужская область	58	57	57	56	55	59	57	59	71	71	70	63	63		
Костромская область	17	17	15	15	17	17	17	17	14	13	13	13	13		
Курская область	17	17	17	17	17	17	17	13	13	16	16	13	14		
Липецкая область	28	28	25	24	23	23	22	21	18	18	18	17	17		
Московская область	657	653	626	603	640	619	602	583	547	551	565	544	524		
Орловская область	29	29	25	27	27	20	20	20	20	20	20	20	18		
Рязанская область	74	71	69	59	62	65	57	52	51	42	40	37	39		
Смоленская область	43	37	37	37	40	40	40	40	38	38	43	43	41		
Тамбовская область	34	34	31	27	27	25	27	22	27	30	28	28	26		
Тверская область	52	46	44	40	40	42	38	38	34	35	35	31	29		
Тульская область	52	48	42	40	40	35	35	29	30	29	33	32	30		
Ярославская область	96	95	86	80	75	75	73	71	62	61	62	59	59		
г. Москва	955	952	884	904	945	920	883	887	809	801	792	768	713		
СЕВЕРО-ЗАПАДНЫЙ ФЕДЕРАЛЬНЫЙ ОКРУГ	632	645	624	585	597	583	565	579	527	540	537	553	545		
Республика Карелия	15	23	23	12	12	5	5	5	8	10	10	8	8		
Республика Коми	18	19	20	19	17	20	22	22	22	26	29	30	26		
Архангельская область	12	12	13	13	13	15	12	13	13	14	14	15	13		
в том числе Ненецкий автономный округ	0	0	0	0	0	0	0	0	0	0	0	0	0		
Вологодская область	25	26	27	24	24	20	16	17	13	13	13	13	13		
Калининградская область	22	20	18	22	22	20	19	19	16	16	16	14	13		
Ленинградская область	111	113	113	112	115	119	117	123	111	113	107	107	98		
Мурманская область	31	31	24	25	29	29	22	23	23	23	19	19	18		
Новгородская область	16	16	16	16	13	13	13	13	15	15	20	18	18		
Псковская область	7	8	7	7	7	7	7	7	2	4	3	2	2		
г. Санкт-Петербург	376	376	362	337	344	333	332	336	303	305	306	328	336		

Продолжение табл. 20

	2021 г.										2022 г.				
	01.05	01.06	01.07	01.08	01.09	01.10	01.11	01.12	01.01	01.02	01.03	01.04	01.05		
ЮЖНЫЙ ФЕДЕРАЛЬНЫЙ ОКРУГ	866	852	812	803	807	780	772	772	738	723	719	692	655		
Республика Адыгея (Адыгея)	23	26	26	26	25	26	26	26	25	25	25	26	26		
Республика Калмыкия	10	5	4	5	5	5	5	5	5	5	5	5	4		
Республика Крым	8	8	7	7	9	9	9	9	9	7	7	7	7		
Краснодарский край	562	554	532	527	527	512	504	491	473	469	472	443	418		
Астраханская область	25	27	27	22	22	22	20	20	21	21	23	21	21		
Волгоградская область	77	77	65	64	56	51	51	49	42	38	37	40	40		
Ростовская область	158	152	147	147	159	153	155	170	160	156	147	148	137		
г. Севастополь	2	2	4	4	5	2	2	2	2	2	2	2	2		
СЕВЕРО-КАВКАЗСКИЙ ФЕДЕРАЛЬНЫЙ ОКРУГ	189	207	198	193	197	181	174	169	173	172	167	164	151		
Республика Дагестан	19	21	16	15	15	12	11	16	16	16	17	16	12		
Республика Ингушетия	0	0	0	0	0	0	0	0	0	0	0	0	0		
Кабардино-Балкарская Республика	15	15	15	15	20	18	11	10	12	12	12	12	11		
Карачаево-Черкесская Республика	1	1	1	1	1	1	4	4	4	4	4	4	4		
Республика Северная Осетия – Алания	47	50	50	48	48	48	47	47	48	48	48	48	48		
Чеченская Республика	11	11	11	11	11	11	11	5	5	5	5	5	2		
Ставропольский край	96	107	105	103	103	92	90	87	88	86	82	79	75		
ПРИВОЛЖСКИЙ ФЕДЕРАЛЬНЫЙ ОКРУГ	983	930	887	868	865	852	814	812	748	730	717	696	675		
Республика Башкортостан	156	153	148	135	141	140	145	137	129	127	127	122	113		
Республика Марий Эл	2	2	2	2	5	4	4	4	4	3	3	3	4		
Республика Мордовия	8	9	9	8	9	9	6	6	6	6	6	6	6		
Республика Татарстан (Татарстан)	101	79	78	74	78	72	68	75	50	53	55	54	50		
Удмуртская Республика	26	24	19	21	19	18	17	17	12	9	10	12	14		
Чувашская Республика – Чувашия	83	78	72	75	70	70	67	69	68	68	68	66	64		
Пермский край	162	153	152	149	145	144	128	128	123	121	121	115	114		
Кировская область	42	39	36	37	34	35	33	31	32	32	31	27	24		
Нижегородская область	78	75	73	73	74	72	70	65	63	52	44	46	44		
Оренбургская область	43	40	37	38	37	37	34	39	32	34	33	32	29		
Пензенская область	43	43	40	40	40	38	33	37	36	37	36	35	33		
Самарская область	103	98	89	88	88	85	83	79	76	78	75	75	74		
Саратовская область	98	99	94	88	85	88	87	87	79	77	77	76	79		
Ульяновская область	36	38	38	39	42	41	37	38	37	34	30	27	27		

Окончание табл. 20

	2021 г.										2022 г.				
	01.05	01.06	01.07	01.08	01.09	01.10	01.11	01.12	01.01	01.02	01.03	01.04	01.05		
УРАЛЬСКИЙ ФЕДЕРАЛЬНЫЙ ОКРУГ	419	390	376	371	377	367	336	331	304	307	316	310	304		
Курганская область	9	9	10	9	9	3	3	5	5	5	11	9	9		
Свердловская область	115	103	100	102	102	99	91	98	86	88	92	87	91		
Тюменская область	191	176	169	168	175	173	152	136	125	119	124	126	117		
в том числе Ханты-Мансийский автономный округ – Югра	123	122	115	113	116	120	93	87	80	80	85	87	78		
в том числе Ямало-Ненецкий автономный округ	22	15	15	19	19	15	18	14	15	12	12	12	12		
Челябинская область	104	102	96	92	91	91	90	91	87	95	88	88	86		
СИБИРСКИЙ ФЕДЕРАЛЬНЫЙ ОКРУГ	720	681	648	640	648	622	597	573	535	525	526	498	472		
Республика Алтай	2	2	2	4	4	4	4	4	4	4	4	4	4		
Республика Тыва	3	3	2	2	2	2	2	2	2	2	2	2	2		
Республика Хакасия	14	15	14	15	12	12	12	12	8	8	8	6	6		
Алтайский край	38	37	36	31	28	32	32	30	31	30	30	25	25		
Красноярский край	195	178	168	164	157	147	148	140	137	145	142	130	118		
Иркутская область	53	52	51	55	55	55	52	55	44	39	45	45	43		
Кемеровская область	26	24	24	25	27	24	23	27	23	23	20	18	11		
Новосибирская область	321	302	299	293	305	295	277	254	243	231	233	225	222		
Омская область	42	39	26	25	32	26	23	23	21	21	21	21	20		
Томская область	27	27	27	27	24	25	24	25	22	21	20	21	21		
ДАЛЬНЕВОСТОЧНЫЙ ФЕДЕРАЛЬНЫЙ ОКРУГ	256	247	237	242	238	233	227	215	214	217	220	202	200		
Республика Бурятия	16	16	15	14	13	12	8	9	7	8	8	7	7		
Республика Саха (Якутия)	144	142	132	133	129	126	125	119	121	125	118	110	107		
Забайкальский край	13	13	16	14	14	14	12	11	12	10	6	7	8		
Камчатский край	4	1	1	1	4	4	4	3	1	1	1	1	1		
Приморский край	29	26	26	30	28	29	27	26	25	23	26	26	25		
Хабаровский край	26	27	27	31	31	26	23	20	21	20	25	20	20		
Амурская область	8	8	8	8	8	8	15	15	15	15	20	12	12		
Магаданская область	4	4	2	2	0	0	0	0	0	0	0	3	3		
Сахалинская область	8	8	8	8	8	11	10	10	10	13	14	12	12		
Еврейская автономная область	2	2	2	2	2	2	2	2	2	2	2	2	2		
Чукотский автономный округ	0	0	0	0	0	0	0	0	0	0	2	2	2		

СРЕДНЕВЗВЕШЕННАЯ ПРОЦЕНТНАЯ СТАВКА ПО ИЖК. ПРЕДОСТАВЛЕННЫМ ФИЗИЧЕСКИМ ЛИЦАМ – РЕЗИДЕНТАМ В РУБЛЯХ В ТЕЧЕНИЕ МЕСЯЦА,
В РАЗРЕЗЕ СУБЪЕКТОВ РОССИЙСКОЙ ФЕДЕРАЦИИ

Табл. 21

	2021 г.												2022 г.			
	Апрель	Май	Июнь	Июль	Август	Сентябрь	Октябрь	Ноябрь	Декабрь	Январь	Февраль	Март	Апрель			
РОССИЙСКАЯ ФЕДЕРАЦИЯ	7,30	7,30	7,07	7,67	7,78	7,73	7,70	7,59	7,81	7,87	8,10	8,05	7,64			
ЦЕНТРАЛЬНЫЙ ФЕДЕРАЛЬНЫЙ ОКРУГ	7,39	7,33	7,17	7,91	7,92	7,85	7,78	7,62	7,90	7,97	8,21	8,35	8,05			
Белгородская область	7,24	7,39	6,99	7,26	7,45	7,66	7,78	7,86	8,04	8,26	8,52	8,60	8,98			
Брянская область	6,97	7,16	6,77	7,46	7,64	7,56	7,54	7,46	7,81	7,88	8,03	8,41	8,03			
Владимирская область	7,35	7,53	7,26	7,65	7,79	7,67	7,76	7,94	8,05	8,25	8,54	8,60	8,90			
Воронежская область	7,11	7,09	6,82	7,54	7,65	7,58	7,55	7,59	7,78	7,88	7,95	7,64	8,13			
Ивановская область	7,41	7,32	7,17	7,92	7,78	7,64	7,77	7,90	8,24	8,34	8,65	8,79	8,21			
Калужская область	7,26	7,26	7,17	7,68	7,64	7,70	7,86	7,71	8,05	8,60	8,77	8,86	7,86			
Костромская область	7,15	7,55	7,25	7,36	7,75	7,66	7,77	7,87	8,10	8,06	8,34	8,48	8,17			
Курская область	7,27	7,25	6,98	7,47	7,60	7,52	7,55	7,37	7,69	7,84	8,15	8,15	6,76			
Липецкая область	7,20	7,28	6,84	7,33	7,61	7,47	7,66	7,70	8,01	8,23	8,13	8,37	7,69			
Московская область	7,40	7,40	7,22	7,96	7,92	7,79	7,75	7,61	7,88	7,97	8,08	8,39	7,80			
Орловская область	7,21	7,20	6,61	7,65	7,77	7,60	7,81	7,61	7,94	8,16	8,06	8,18	7,82			
Рязанская область	7,24	7,12	6,89	7,45	7,58	7,61	7,64	7,62	7,85	8,00	8,33	8,65	8,08			
Смоленская область	7,22	7,23	6,98	7,52	7,84	7,69	7,65	7,74	8,03	8,13	8,07	8,27	8,35			
Тамбовская область	7,38	7,36	7,18	7,52	7,82	7,82	7,78	7,72	7,69	8,35	8,62	8,95	7,22			
Тверская область	7,46	7,51	7,14	7,71	7,82	7,80	7,86	7,88	8,10	8,34	8,54	8,91	7,98			
Тульская область	7,45	7,30	7,07	7,75	7,76	7,76	7,91	7,77	8,15	8,21	8,31	8,12	8,29			
Ярославская область	7,26	7,44	7,17	7,67	7,81	7,64	7,82	7,70	7,92	8,03	8,28	8,21	7,67			
г. Москва	7,45	7,32	7,24	8,11	8,06	8,01	7,83	7,57	7,88	7,87	8,23	8,31	8,19			
СЕВЕРО-ЗАПАДНЫЙ ФЕДЕРАЛЬНЫЙ ОКРУГ	7,21	7,14	6,83	7,68	7,70	7,60	7,51	7,36	7,63	7,49	7,82	7,57	7,53			
Республика Карелия	7,30	7,16	6,91	7,47	7,70	7,62	7,71	7,64	7,88	7,92	8,36	8,18	7,54			
Республика Коми	7,40	7,42	7,03	7,65	7,94	7,66	7,80	7,93	8,12	7,98	8,34	8,47	9,49			
Архангельская область	7,35	7,25	6,98	7,89	7,82	7,74	7,75	7,69	8,00	8,31	8,31	8,44	8,56			
в том числе Ненецкий автономный округ	7,47	7,73	7,36	7,88	6,99	8,33	8,30	7,74	7,68	8,87	7,35	8,47	8,48			
Вологодская область	7,36	7,33	7,16	7,74	7,96	7,81	7,92	7,80	8,17	7,92	8,37	8,33	8,16			
Калининградская область	7,11	7,19	6,98	7,44	7,57	7,74	7,72	7,76	7,88	8,22	8,38	8,42	8,84			
Ленинградская область	7,10	7,11	6,91	7,69	7,68	7,50	7,43	7,36	7,40	7,20	7,60	7,33	6,98			
Мурманская область	7,28	7,18	6,83	7,55	7,71	7,71	7,69	7,71	8,02	8,05	8,48	8,33	8,54			
Новгородская область	7,28	7,21	6,87	7,53	7,69	7,44	7,36	7,69	7,97	8,07	7,90	7,75	7,33			
Псковская область	7,28	7,08	6,67	7,52	7,51	7,52	7,39	7,30	7,84	7,39	8,12	7,69	7,46			
г. Санкт-Петербург	7,18	7,09	6,74	7,70	7,66	7,57	7,40	7,16	7,48	7,29	7,61	7,17	7,28			

Продолжение табл. 21

	2021 г.												2022 г.			
	Апрель	Май	Июнь	Июль	Август	Сентябрь	Октябрь	Ноябрь	Декабрь	Январь	Февраль	Март	Апрель			
ЮЖНЫЙ ФЕДЕРАЛЬНЫЙ ОКРУГ	7,30	7,36	7,19	7,74	7,96	7,96	8,00	7,90	7,99	7,98	8,19	8,13	7,27			
Республика Адыгея (Адыгея)	7,20	7,31	7,38	7,36	7,77	7,73	8,10	8,34	8,22	8,28	7,75	8,10	6,21			
Республика Калмыкия	6,91	7,00	6,64	7,58	8,01	7,55	7,88	7,80	7,72	8,53	8,06	8,64	7,87			
Республика Крым	7,56	7,52	7,25	7,60	8,08	8,51	8,71	8,45	8,55	8,75	8,77	9,60	9,78			
Краснодарский край	7,33	7,37	7,34	7,94	8,12	8,18	8,21	8,12	7,99	7,80	8,16	7,75	6,45			
Астраханская область	7,04	7,40	7,18	7,41	7,87	7,74	7,87	7,80	8,05	8,16	8,37	8,55	7,71			
Волгоградская область	7,30	7,37	6,99	7,57	7,77	7,68	7,79	7,59	7,86	8,14	8,27	8,59	7,29			
Ростовская область	7,29	7,32	7,03	7,62	7,75	7,72	7,66	7,58	7,89	7,91	8,05	8,17	8,28			
г. Севастополь	7,49	7,41	7,60	8,26	8,77	8,70	8,73	8,73	8,64	8,79	8,86	8,71	9,45			
СЕВЕРО-КАВКАЗСКИЙ ФЕДЕРАЛЬНЫЙ ОКРУГ	7,16	7,55	7,32	7,55	7,81	7,87	7,97	8,04	8,17	8,49	8,79	9,32	10,99			
Республика Дагестан	7,08	7,64	7,33	7,56	8,08	7,80	7,73	7,81	8,16	8,13	8,89	9,26	9,07			
Республика Ингушетия	7,86	8,24	8,55	8,86	8,43	8,57	8,84	8,80	8,09	11,02	9,77	10,05	10,76			
Кабардино-Балкарская Республика	6,99	7,27	6,96	7,28	7,70	7,83	7,81	8,26	8,29	8,71	8,88	9,04	8,46			
Карачаево-Черкесская Республика	6,37	7,80	7,37	6,83	7,12	7,27	8,09	8,56	8,72	8,99	9,90	10,34	10,78			
Республика Северная Осетия – Алания	7,10	7,28	6,67	7,24	7,61	7,69	7,53	8,04	7,89	8,33	8,26	8,47	8,94			
Чеченская Республика	7,69	8,50	8,28	7,94	8,28	8,51	8,64	8,38	8,64	9,32	9,44	11,98	17,62			
Ставропольский край	7,25	7,35	7,27	7,63	7,73	7,85	8,01	7,96	8,07	8,42	8,52	8,82	8,37			
ПРИВОЛЖСКИЙ ФЕДЕРАЛЬНЫЙ ОКРУГ	7,32	7,35	7,07	7,52	7,79	7,69	7,75	7,69	7,89	8,09	8,21	8,13	7,80			
Республика Башкортостан	7,37	7,51	7,19	7,48	7,90	7,85	7,97	7,93	8,17	8,47	8,70	8,34	7,73			
Республика Марий Эл	7,24	7,14	6,91	7,28	7,62	7,63	7,46	7,77	7,71	7,78	7,91	7,64	7,81			
Республика Мордовия	7,05	6,96	6,50	7,36	7,65	7,05	7,39	7,24	7,66	7,92	7,91	7,99	7,92			
Республика Татарстан (Татарстан)	7,35	7,23	7,02	7,46	7,77	7,55	7,43	7,33	7,65	7,93	7,99	7,85	7,30			
Удмуртская Республика	7,11	7,18	6,84	7,09	7,69	7,24	7,33	7,23	7,25	7,12	7,03	6,90	6,79			
Чувашская Республика – Чувашия	6,95	6,84	6,82	7,33	7,51	7,44	7,38	7,38	7,78	7,75	8,05	7,70	7,01			
Пермский край	7,40	7,55	7,22	7,57	7,78	7,68	7,83	7,79	7,90	8,01	8,10	8,38	7,85			
Кировская область	7,44	7,44	7,25	7,62	7,84	7,78	7,90	7,75	8,13	8,29	8,16	8,36	8,34			
Нижегородская область	7,35	7,39	7,05	7,61	7,78	7,79	7,95	7,82	8,02	8,26	8,51	8,87	8,50			
Оренбургская область	7,26	7,50	7,23	7,49	7,75	7,81	7,96	7,99	8,09	8,59	8,57	8,58	7,76			
Пензенская область	6,79	6,70	6,48	7,34	7,43	7,23	7,33	7,22	7,30	7,13	7,15	7,02	6,78			
Самарская область	7,56	7,62	7,27	7,81	8,06	8,05	8,04	8,12	8,30	8,43	8,50	8,51	9,18			
Саратовская область	7,47	7,50	7,33	7,80	7,94	7,95	8,09	8,02	8,09	8,34	8,69	8,66	8,85			
Ульяновская область	7,31	7,34	6,95	7,57	7,70	7,71	7,93	7,67	7,64	8,19	8,22	8,13	8,83			

Окончание табл. 21

	2021 г.												2022 г.			
	Апрель	Май	Июнь	Июль	Август	Сентябрь	Октябрь	Ноябрь	Декабрь	Январь	Февраль	Март	Апрель			
УРАЛЬСКИЙ ФЕДЕРАЛЬНЫЙ ОКРУГ	7,36	7,37	7,07	7,75	7,77	7,78	7,82	7,80	7,94	8,05	8,27	8,10	8,08			
Курганская область	7,22	7,31	6,98	7,58	7,83	7,63	7,82	7,64	8,03	7,71	8,15	8,00	8,05			
Свердловская область	7,32	7,35	7,03	7,74	7,74	7,75	7,78	7,80	8,04	8,05	8,32	7,91	8,05			
Тюменская область	7,33	7,37	7,10	7,79	7,75	7,75	7,81	7,73	7,86	7,96	8,17	8,10	7,88			
в том числе Ханты-Мансийский автономный округ – Югра	7,52	7,45	7,22	7,84	7,86	7,82	7,87	7,84	8,04	8,18	8,43	8,34	7,83			
в том числе Ямало-Ненецкий автономный округ	7,40	7,44	7,08	7,67	7,89	7,96	7,99	8,11	8,30	8,36	8,81	8,76	9,10			
Челябинская область	7,54	7,41	7,06	7,71	7,89	7,96	7,92	8,00	7,95	8,37	8,47	8,52	8,65			
СИБИРСКИЙ ФЕДЕРАЛЬНЫЙ ОКРУГ	7,45	7,51	7,25	7,74	7,88	7,91	7,96	7,90	8,16	8,27	8,55	8,49	8,49			
Республика Алтай	7,30	8,06	7,33	6,89	7,21	7,87	8,28	8,38	8,64	7,56	8,97	8,34	8,70			
Республика Тыва	7,64	7,45	7,70	8,10	8,10	8,28	8,17	8,55	8,86	9,29	9,37	9,36	9,55			
Республика Хакасия	7,07	7,52	7,23	7,61	7,81	7,78	8,04	7,95	8,23	7,88	8,55	8,72	8,57			
Алтайский край	7,35	7,49	7,16	7,71	7,78	7,83	7,83	7,88	8,29	8,19	8,52	8,47	8,01			
Красноярский край	7,49	7,49	7,35	7,81	7,93	7,99	8,01	8,02	8,13	8,29	8,45	8,52	8,45			
Иркутская область	7,59	7,72	7,50	7,77	7,89	8,10	8,11	8,21	8,47	8,63	8,97	8,98	9,40			
Кемеровская область	7,54	7,58	7,24	7,88	8,01	7,95	8,14	7,94	8,30	8,26	8,56	8,63	9,26			
Новосибирская область	7,35	7,31	7,00	7,59	7,76	7,77	7,71	7,57	7,88	8,03	8,27	7,83	8,04			
Омская область	7,50	7,60	7,47	7,89	7,99	7,98	8,11	7,90	8,09	8,40	8,73	9,17	8,24			
Томская область	7,47	7,55	7,05	7,62	7,83	7,76	7,86	7,95	8,12	8,07	8,48	8,02	7,43			
ДАЛЬНЕВОСТОЧНЫЙ ФЕДЕРАЛЬНЫЙ ОКРУГ	6,59	6,64	6,42	6,75	6,83	6,78	6,49	6,35	6,32	6,41	6,47	6,12	4,34			
Республика Бурятия	6,47	6,58	6,41	7,04	7,22	7,03	6,86	7,03	6,86	6,89	7,15	6,49	4,48			
Республика Саха (Якутия)	6,28	6,40	6,19	6,59	6,53	6,53	5,93	5,98	5,87	5,82	5,13	4,74	3,47			
Забайкальский край	6,80	6,81	6,70	6,96	7,32	7,08	6,90	6,64	7,14	7,24	6,94	6,72	5,37			
Камчатский край	7,47	7,50	7,23	7,94	7,70	8,25	7,80	8,17	8,16	8,04	7,95	8,57	6,49			
Приморский край	6,36	6,38	6,20	6,47	6,51	6,25	6,10	5,86	5,90	5,93	6,06	5,57	3,70			
Хабаровский край	7,14	7,03	6,71	7,09	7,12	7,05	6,80	6,73	6,73	6,89	7,27	6,96	5,34			
Амурская область	6,67	6,74	6,76	6,89	7,02	6,90	6,26	6,07	5,79	5,96	5,88	5,59	3,69			
Магаданская область	5,81	6,48	5,79	7,00	6,91	6,67	6,22	5,87	5,51	7,91	8,83	9,18	9,60			
Сахалинская область	6,31	6,33	6,05	6,02	6,31	6,77	6,94	6,17	6,09	5,83	7,09	6,91	4,93			
Еврейская автономная область	7,15	7,10	6,82	6,82	7,00	7,39	7,51	6,69	7,34	6,74	7,24	6,26	6,74			
Чукотский автономный округ	5,79	6,68	6,48	7,16	6,80	6,50	6,74	6,48	5,75	7,97	7,58	8,93	10,63			

СРЕДНЕВЗВЕШЕННАЯ ПРОЦЕНТНАЯ СТАВКА ПО ИЖК ПО ДДУ, ПРЕДОСТАВЛЕННЫМ ФИЗИЧЕСКИМ ЛИЦАМ – РЕЗИДЕНТАМ В РУБЛЯХ В ТЕЧЕНИЕ МЕСЯЦА,
В РАЗРЕЗЕ СУБЪЕКТОВ РОССИЙСКОЙ ФЕДЕРАЦИИ

Табл. 22

	2021 г.												2022 г.			
	Апрель	Май	Июнь	Июль	Август	Сентябрь	Октябрь	Ноябрь	Декабрь	Январь	Февраль	Март	Апрель			
РОССИЙСКАЯ ФЕДЕРАЦИЯ	5,82	5,62	5,48	6,23	6,39	6,24	6,00	5,83	5,88	5,93	5,94	5,54	5,59			
ЦЕНТРАЛЬНЫЙ ФЕДЕРАЛЬНЫЙ ОКРУГ	6,03	5,84	5,69	6,56	6,60	6,48	6,21	6,03	6,19	6,32	6,35	5,99	5,86			
Белгородская область	5,62	5,70	5,30	5,91	6,10	6,39	6,21	6,41	6,20	6,36	6,53	6,03	6,01			
Брянская область	5,52	5,49	5,23	5,86	6,31	6,28	6,00	5,59	5,81	6,20	5,89	5,86	5,72			
Владимирская область	6,13	5,99	5,59	6,35	6,59	6,08	6,16	6,24	6,24	6,15	6,08	5,99	6,02			
Воронежская область	5,65	5,47	5,38	5,99	6,22	6,17	5,98	6,04	6,19	6,04	6,15	5,81	6,25			
Ивановская область	6,15	5,68	5,45	6,66	6,36	5,51	5,88	6,36	6,19	6,18	6,34	5,74	6,03			
Калужская область	5,69	5,64	5,51	6,47	6,53	6,34	6,18	5,89	6,35	6,44	6,41	5,89	6,10			
Костромская область	5,60	5,60	5,57	5,80	6,45	6,01	6,26	6,07	6,27	6,00	6,15	6,04	5,23			
Курская область	5,94	5,49	5,12	6,35	6,06	5,80	5,65	5,28	5,12	5,24	5,40	5,09	5,44			
Липецкая область	5,77	5,43	5,37	6,19	6,10	6,43	6,09	5,82	5,74	6,13	5,14	4,98	5,99			
Московская область	5,88	5,72	5,57	6,50	6,46	6,36	6,00	5,83	5,95	6,20	5,94	5,89	5,89			
Орловская область	5,61	5,55	5,01	5,95	6,39	5,92	5,97	5,73	5,60	5,68	5,88	5,42	6,03			
Рязанская область	5,86	5,76	5,51	5,98	6,13	6,25	5,96	6,01	6,20	6,38	6,36	6,62	6,12			
Смоленская область	5,90	5,63	5,72	5,86	6,73	6,59	6,12	6,08	6,24	6,33	5,87	5,65	6,23			
Тамбовская область	5,75	5,57	5,15	5,67	6,28	6,02	5,88	5,90	5,22	6,39	6,19	6,00	5,31			
Тверская область	5,81	5,47	5,29	6,25	6,18	5,81	5,94	5,67	5,94	5,96	6,18	5,94	6,04			
Тульская область	5,93	5,68	5,62	6,09	6,32	6,17	6,51	5,84	5,95	6,14	5,97	5,77	5,95			
Ярославская область	5,69	5,79	5,79	6,24	6,35	6,17	6,19	6,03	6,51	6,22	6,36	5,86	5,80			
г. Москва	6,20	5,98	5,87	6,78	6,81	6,67	6,37	6,16	6,36	6,46	6,66	6,14	5,80			
СЕВЕРО-ЗАПАДНЫЙ ФЕДЕРАЛЬНЫЙ ОКРУГ	5,77	5,51	5,34	6,38	6,51	6,20	5,92	5,65	5,86	5,66	5,84	5,37	5,74			
Республика Карелия	5,87	5,48	5,48	6,08	6,45	6,22	6,23	5,89	6,04	5,87	6,18	5,65	5,52			
Республика Коми	5,82	5,75	5,40	6,24	6,86	6,12	6,20	6,15	6,33	5,77	5,85	5,41	6,76			
Архангельская область	5,81	5,18	5,32	6,51	6,49	6,45	6,07	5,95	6,11	6,27	5,85	5,97	6,47			
в том числе Ненецкий автономный округ	5,94	6,32	5,08	6,79	5,60	7,87	5,53	5,76	5,24	3,21	4,78	6,70	7,26			
Вологодская область	5,80	5,77	5,64	6,62	6,71	6,33	6,26	5,91	6,24	5,97	5,70	5,99	6,23			
Калининградская область	5,91	5,77	5,68	6,11	6,56	6,84	6,35	6,21	6,14	6,48	6,55	6,29	5,94			
Ленинградская область	5,62	5,39	5,15	6,28	6,53	6,03	5,57	5,39	5,68	5,30	5,64	4,98	5,36			
Мурманская область	5,84	5,61	5,28	6,05	6,53	6,49	6,16	5,84	6,36	5,96	6,47	5,41	6,32			
Новгородская область	5,59	5,48	5,30	6,34	6,75	6,02	5,57	5,64	5,57	6,23	5,87	5,28	5,29			
Псковская область	5,71	5,43	5,08	6,48	6,11	6,12	5,90	5,26	6,08	5,54	5,59	5,09	6,18			
г. Санкт-Петербург	5,78	5,49	5,33	6,44	6,46	6,16	5,90	5,60	5,79	5,59	5,82	5,30	5,66			

Продолжение табл. 22

	2021 г.												2022 г.			
	Апрель	Май	Июнь	Июль	Август	Сентябрь	Октябрь	Ноябрь	Декабрь	Январь	Февраль	Март	Апрель			
ЮЖНЫЙ ФЕДЕРАЛЬНЫЙ ОКРУГ	5,97	5,80	5,75	6,48	6,72	6,57	6,57	6,35	6,07	5,94	5,75	5,51	4,84			
Республика Адыгея (Адыгея)	6,30	5,33	6,20	6,76	6,42	5,60	6,95	6,53	6,03	6,13	3,82	4,82	4,32			
Республика Калмыкия	5,35	4,94	5,12	5,91	6,66	5,86	6,18	5,74	6,01	5,89	5,89	5,45	5,09			
Республика Крым	6,09	6,15	5,81	6,10	6,56	6,75	7,65	7,22	7,45	7,18	6,45	6,43	5,72			
Краснодарский край	6,07	5,90	6,01	6,80	6,94	6,95	6,96	6,59	5,94	5,63	5,62	5,22	4,18			
Астраханская область	5,45	5,34	5,58	6,30	6,72	6,49	6,33	5,97	5,48	6,02	5,61	5,42	5,36			
Волгоградская область	5,73	5,61	5,33	6,05	6,49	5,98	6,03	5,83	5,62	6,00	5,91	5,66	5,52			
Ростовская область	6,01	5,79	5,60	6,34	6,49	6,43	6,20	6,15	6,14	6,08	5,92	5,94	6,03			
г. Севастополь	6,14	6,17	5,87	6,63	7,34	7,04	5,82	8,14	7,56	7,45	5,94	5,58	6,24			
СЕВЕРО-КАВКАЗСКИЙ ФЕДЕРАЛЬНЫЙ ОКРУГ	5,90	5,58	5,59	6,23	6,38	6,28	6,12	5,94	5,78	6,14	5,91	5,63	6,22			
Республика Дагестан	5,47	5,23	5,69	5,81	6,41	6,03	5,81	5,53	5,90	6,05	6,12	5,53	5,60			
Республика Ингушетия	5,23	5,46	5,50	7,51	6,83	5,46	7,31	8,63	5,62	9,30	3,80	6,31	3,24			
Кабардино-Балкарская Республика	6,35	4,87	5,15	6,22	6,75	6,64	5,13	5,87	4,86	5,71	6,26	5,28	5,14			
Карачаево-Черкесская Республика	5,51	5,77	5,54	6,03	6,48	6,30	6,87	5,59	5,13	5,94	7,62	5,51	4,97			
Республика Северная Осетия – Алания	5,95	5,67	5,21	6,32	6,21	6,35	5,59	6,32	6,46	6,22	5,34	5,43	5,86			
Чеченская Республика	5,70	6,94	6,16	7,40	5,91	6,38	6,61	4,58	4,87	5,52	4,03	5,84	12,69			
Ставропольский край	6,01	5,70	5,65	6,29	6,41	6,36	6,39	6,10	5,81	6,24	6,05	5,73	5,64			
ПРИВОЛЖСКИЙ ФЕДЕРАЛЬНЫЙ ОКРУГ	5,73	5,47	5,34	5,89	6,21	6,06	5,87	5,75	5,74	5,92	5,75	5,53	5,66			
Республика Башкортостан	5,87	5,78	5,53	6,02	6,39	6,48	6,23	5,94	5,96	6,30	6,33	5,82	5,79			
Республика Марий Эл	5,60	5,06	4,98	6,09	5,91	5,44	5,96	5,42	5,13	5,72	5,28	5,28	6,33			
Республика Мордовия	5,64	4,96	5,19	5,88	6,28	5,46	5,85	5,64	5,62	6,15	5,82	5,52	6,12			
Республика Татарстан (Татарстан)	5,49	5,10	4,88	5,36	5,90	5,39	5,17	5,06	5,44	5,61	5,31	5,20	4,90			
Удмуртская Республика	5,75	5,52	5,29	5,65	5,90	5,70	5,14	5,24	4,83	4,67	4,36	5,09	5,37			
Чувашская Республика – Чувашия	5,60	5,34	5,44	5,73	6,15	6,37	5,84	5,98	6,10	5,95	6,01	5,60	5,72			
Пермский край	5,81	5,73	5,57	5,91	6,13	6,15	6,19	6,17	6,03	6,10	6,08	5,73	5,96			
Кировская область	5,81	5,48	5,47	5,80	6,44	6,19	5,72	5,92	6,02	5,76	5,00	5,38	6,03			
Нижегородская область	6,04	5,82	5,62	6,38	6,60	6,58	6,48	6,32	6,29	6,62	6,66	5,97	6,10			
Оренбургская область	5,78	5,67	5,35	5,89	6,46	6,16	6,14	6,07	5,72	6,41	5,80	5,93	5,70			
Пензенская область	5,43	4,97	4,92	5,71	5,62	5,68	5,60	5,42	5,26	5,13	4,72	5,13	5,70			
Самарская область	5,78	5,52	5,47	6,34	6,60	6,12	6,18	6,24	6,29	6,24	6,15	5,71	6,28			
Саратовская область	5,72	5,34	5,36	6,22	6,29	6,46	6,30	6,03	5,76	6,16	6,36	5,55	5,37			
Ульяновская область	5,74	5,51	5,44	5,96	6,11	6,19	6,04	5,74	5,35	6,23	5,90	5,68	6,53			

Окончание табл. 22

	2021 г.												2022 г.			
	Апрель	Май	Июнь	Июль	Август	Сентябрь	Октябрь	Ноябрь	Декабрь	Январь	Февраль	Март	Апрель			
УРАЛЬСКИЙ ФЕДЕРАЛЬНЫЙ ОКРУГ	5,78	5,60	5,42	6,34	6,32	6,27	6,14	6,07	5,91	5,98	6,05	5,67	6,10			
Курганская область	5,71	5,11	5,04	5,87	5,88	5,80	5,61	5,40	5,62	5,31	5,27	5,38	5,96			
Свердловская область	5,89	5,73	5,56	6,31	6,40	6,26	6,21	6,29	6,25	6,41	6,46	5,80	5,93			
Тюменская область	5,64	5,49	5,29	6,36	6,26	6,29	6,08	5,90	5,73	5,62	5,70	5,48	6,19			
в том числе Ханты-Мансийский автономный округ – Югра	5,62	5,33	5,22	6,22	6,23	6,36	6,19	6,03	5,73	5,66	6,01	5,54	5,97			
в том числе Ямало-Ненецкий автономный округ	6,02	5,83	5,55	6,28	6,55	6,73	6,42	6,40	6,14	6,06	6,26	5,60	6,91			
Челябинская область	5,93	5,73	5,63	6,43	6,43	6,43	6,26	6,29	5,79	6,09	6,22	5,98	6,25			
СИБИРСКИЙ ФЕДЕРАЛЬНЫЙ ОКРУГ	5,81	5,68	5,49	6,15	6,54	6,48	6,29	6,14	6,25	6,07	6,20	5,76	6,20			
Республика Алтай	6,14	6,03	5,88	4,35	4,37	7,54	7,12	5,32	5,95	4,27	5,27	4,68	5,27			
Республика Тыва	5,71	4,79	4,80	7,29	6,42	6,77	5,44	6,10	6,83	6,22	6,01	5,45	5,61			
Республика Хакасия	5,59	5,63	5,28	6,64	6,41	5,94	5,89	5,95	5,86	5,66	5,73	5,38	4,95			
Алтайский край	5,75	5,58	5,38	5,73	6,26	6,30	5,95	6,07	6,34	6,02	5,99	5,71	5,81			
Красноярский край	5,84	5,73	5,68	6,40	6,71	6,64	6,49	6,50	6,44	6,48	6,35	6,02	6,37			
Иркутская область	6,31	5,82	5,70	6,04	6,70	6,72	6,30	6,34	6,63	6,43	6,32	5,86	6,65			
Кемеровская область	5,79	5,73	5,53	6,20	6,64	6,37	6,28	5,95	6,14	5,83	5,81	5,55	7,07			
Новосибирская область	5,78	5,71	5,37	6,05	6,42	6,39	6,26	6,03	6,16	5,87	6,32	5,69	6,05			
Омская область	5,39	5,37	5,25	6,25	6,55	6,40	6,40	5,69	5,53	5,62	6,04	5,75	5,37			
Томская область	5,65	5,69	5,48	6,10	6,78	6,60	6,39	6,41	6,36	6,14	6,46	5,83	5,89			
ДАЛЬНЕВОСТОЧНЫЙ ФЕДЕРАЛЬНЫЙ ОКРУГ	4,35	4,41	4,45	4,44	4,80	4,50	3,81	3,79	3,73	3,85	3,78	3,39	3,54			
Республика Бурятия	3,89	3,98	4,39	4,36	5,42	4,67	3,66	4,54	4,43	4,16	4,47	3,73	3,88			
Республика Саха (Якутия)	3,96	4,23	4,42	4,03	4,40	4,24	3,15	3,61	3,50	3,89	2,60	2,79	4,02			
Забайкальский край	5,10	5,19	5,16	4,64	5,73	4,89	4,33	3,79	4,87	4,76	4,35	3,94	4,82			
Камчатский край	5,76	5,57	5,38	6,77	6,09	6,32	6,67	6,74	5,99	5,10	6,07	5,74	6,28			
Приморский край	3,76	3,79	3,92	4,12	3,74	4,02	3,27	3,14	3,34	3,12	3,51	3,10	2,76			
Хабаровский край	4,91	4,67	4,56	4,61	5,02	4,70	3,87	3,45	3,05	3,98	3,53	3,32	3,18			
Амурская область	4,83	5,03	5,24	5,96	6,68	4,60	4,95	5,14	4,01	4,39	4,97	3,72	3,75			
Магаданская область	6,03	6,09	5,42	6,90	6,68	6,80	6,28	6,80	7,17	6,29	6,95	6,39	6,31			
Сахалинская область	4,08	4,18	4,23	3,20	4,65	4,21	3,99	3,14	3,15	3,11	4,22	3,74	2,99			
Еврейская автономная область	4,71	5,74	4,05	4,69	1,97	4,54	2,64	4,40	3,61	5,26	3,25	2,92	2,02			
Чукотский автономный округ	5,86	5,40	5,22	7,02	7,07	5,97	6,11	5,50	6,72	5,95	5,60	5,53	4,35			

Табл. 23

ДОЛЯ ПРЕДОСТАВЛЕННЫХ ИЖК В ОБЩЕМ ОБЪЕМЕ КРЕДИТОВ, ПРЕДОСТАВЛЕННЫХ ФИЗИЧЕСКИМ ЛИЦАМ – РЕЗИДЕНТАМ В РУБЛЯХ
И ИНОСТРАННОЙ ВАЛЮТЕ В ТЕЧЕНИЕ МЕСЯЦА, В РАЗРЕЗЕ СУБЪЕКТОВ РОССИЙСКОЙ ФЕДЕРАЦИИ

	2021 г.												2022 г.			
	Апрель	Май	Июнь	Июль	Август	Сентябрь	Октябрь	Ноябрь	Декабрь	Январь	Февраль	Март	Апрель			
РОССИЙСКАЯ ФЕДЕРАЦИЯ	29,89	25,70	29,13	25,06	24,13	26,15	27,65	27,42	30,98	22,27	27,68	38,89	18,26			
ЦЕНТРАЛЬНЫЙ ФЕДЕРАЛЬНЫЙ ОКРУГ	32,17	26,85	30,71	25,21	24,22	26,34	28,07	28,22	31,53	22,58	27,44	33,44	16,81			
Белгородская область	23,83	20,65	24,06	21,76	20,12	22,05	23,17	22,66	24,47	18,21	23,17	38,25	11,36			
Брянская область	30,46	23,64	28,75	23,60	22,50	25,46	27,15	25,73	28,56	19,55	26,26	34,78	13,85			
Владимирская область	30,07	25,18	27,56	24,42	24,86	25,27	27,66	25,63	30,91	17,96	26,00	38,26	15,72			
Воронежская область	29,62	26,26	30,08	24,53	23,28	25,27	27,47	25,16	30,52	21,58	28,36	43,18	17,89			
Ивановская область	27,73	23,30	25,45	21,91	21,82	25,24	26,01	24,12	27,14	19,16	27,09	35,44	13,79			
Калужская область	30,19	28,62	31,25	25,95	26,91	27,39	28,92	28,07	32,18	20,72	27,37	37,06	18,23			
Костромская область	29,00	26,32	28,19	26,80	25,46	24,80	29,02	24,60	28,10	19,05	20,61	42,73	19,37			
Курская область	25,52	22,86	24,75	23,47	20,85	23,78	26,39	28,02	28,15	20,61	25,21	38,08	17,03			
Липецкая область	25,54	21,91	24,92	22,65	22,67	23,56	23,95	22,72	25,36	16,10	23,18	33,77	14,13			
Московская область	32,66	27,18	31,01	25,07	24,52	26,54	28,30	28,50	31,87	23,90	28,08	37,08	19,05			
Орловская область	29,61	23,83	28,14	22,89	23,10	26,33	25,67	26,52	29,45	19,05	26,77	38,83	14,14			
Рязанская область	28,53	25,27	31,23	25,21	24,05	26,92	28,61	26,61	31,85	21,48	27,88	42,79	16,29			
Смоленская область	26,81	23,54	27,14	21,01	21,36	21,87	24,89	24,64	27,14	18,03	23,52	35,11	15,60			
Тамбовская область	26,91	23,70	26,43	22,35	22,18	23,77	25,68	24,61	28,52	17,88	24,27	35,60	12,70			
Тверская область	29,81	24,24	30,13	24,06	22,74	27,60	27,47	26,87	30,01	19,74	27,29	38,33	15,45			
Тульская область	29,71	24,28	28,38	24,11	23,46	25,36	26,21	27,09	29,56	21,94	27,07	41,61	16,53			
Ярославская область	28,40	22,18	25,93	22,27	20,37	23,10	23,74	24,34	27,14	17,43	25,01	35,19	15,62			
г. Москва	34,68	28,59	32,63	26,50	25,07	27,27	29,17	30,06	33,23	24,05	28,13	28,79	16,43			
СЕВЕРО-ЗАПАДНЫЙ ФЕДЕРАЛЬНЫЙ ОКРУГ	30,44	26,56	29,88	24,33	23,38	26,11	27,73	27,92	31,03	23,84	28,40	38,34	18,52			
Республика Карелия	24,03	22,21	25,77	20,47	19,79	21,09	23,30	23,22	24,26	18,08	22,73	34,23	12,18			
Республика Коми	27,28	24,70	27,02	23,16	25,60	24,67	25,37	23,64	27,21	18,41	24,82	41,55	16,25			
Архангельская область	30,02	25,36	29,35	25,09	22,83	25,52	29,33	26,89	29,44	20,23	27,84	45,23	16,44			
в том числе Ненецкий автономный округ	26,70	25,73	17,43	20,24	15,67	18,38	29,88	24,66	28,24	12,77	23,74	49,25	26,57			
Вологодская область	26,77	24,44	25,93	21,52	23,15	24,52	26,19	26,34	27,94	20,04	26,92	41,56	13,92			
Калининградская область	26,66	25,28	25,25	21,40	21,54	22,01	22,89	23,15	26,28	18,45	22,81	31,33	13,22			
Ленинградская область	30,62	26,68	29,71	23,22	23,15	24,87	27,48	27,93	30,87	23,28	28,26	38,58	18,46			
Мурманская область	22,30	20,58	24,44	19,53	18,63	19,69	20,77	21,43	24,39	17,54	21,53	37,32	14,74			
Новгородская область	27,54	24,17	26,01	21,23	21,06	22,76	25,44	24,03	27,75	19,68	25,80	33,32	14,07			
Псковская область	22,77	21,83	23,78	18,28	18,19	21,28	22,65	21,58	25,06	17,22	21,34	35,10	16,76			
г. Санкт-Петербург	33,64	28,71	32,85	26,79	24,75	28,91	30,11	30,95	34,26	27,76	31,19	38,36	21,13			

(%)

Продолжение табл. 23

	2021 г.												2022 г.			
	Апрель	Май	Июнь	Июль	Август	Сентябрь	Октябрь	Ноябрь	Декабрь	Январь	Февраль	Март	Апрель			
ЮЖНЫЙ ФЕДЕРАЛЬНЫЙ ОКРУГ	26,55	22,82	25,91	23,42	21,75	22,66	23,88	22,32	26,38	19,10	23,32	36,80	17,55			
Республика Адыгея (Адыгея)	20,42	15,50	19,61	17,38	19,14	18,61	16,55	15,21	19,98	12,78	21,56	31,64	14,19			
Республика Калмыкия	27,02	23,34	31,85	25,52	25,50	29,29	30,57	27,76	30,91	22,93	28,58	44,62	19,49			
Республика Крым	28,60	24,39	30,42	31,31	25,64	25,99	27,19	25,70	31,42	20,72	25,09	25,03	18,70			
Краснодарский край	26,45	23,12	25,99	23,19	21,55	21,43	22,11	20,21	24,36	18,48	23,25	37,21	19,72			
Астраханская область	25,62	22,13	24,28	23,78	22,61	24,61	25,59	25,74	28,10	20,94	24,73	43,32	17,95			
Волгоградская область	26,79	22,93	25,51	22,33	21,55	22,61	24,68	23,42	27,30	18,42	22,73	36,44	14,74			
Ростовская область	26,41	22,31	25,37	23,00	21,03	23,22	25,22	23,58	27,83	20,03	22,85	37,52	14,86			
г. Севастополь	35,14	31,06	30,90	28,87	26,13	26,96	27,46	28,94	30,68	19,88	25,04	29,48	23,70			
СЕВЕРО-КАВКАЗСКИЙ ФЕДЕРАЛЬНЫЙ ОКРУГ	27,50	23,21	25,65	24,96	24,39	26,08	28,00	25,34	26,72	20,93	26,25	42,94	20,82			
Республика Дагестан	34,22	28,86	30,31	32,11	28,52	32,20	35,02	30,59	31,19	24,08	31,11	47,39	21,51			
Республика Ингушетия	23,24	14,36	17,27	25,60	22,36	26,37	23,67	18,10	12,71	7,43	18,47	31,87	18,69			
Кабардино-Балкарская Республика	28,23	22,55	26,86	26,63	24,18	24,47	28,00	25,98	28,08	22,24	26,66	42,56	17,83			
Карачаево-Черкесская Республика	30,88	21,05	21,54	25,00	23,89	27,92	29,62	26,37	29,66	21,76	25,51	46,80	18,84			
Республика Северная Осетия – Алания	25,36	22,03	23,10	20,93	19,01	22,69	26,04	24,13	26,13	23,98	26,20	42,12	18,02			
Чеченская Республика	33,72	30,10	29,61	34,56	35,74	34,30	33,72	23,97	18,68	18,27	34,38	51,12	48,88			
Ставропольский край	24,30	21,30	24,64	21,83	22,52	23,45	25,00	23,99	26,10	19,68	23,63	40,02	16,36			
ПРИВОЛЖСКИЙ ФЕДЕРАЛЬНЫЙ ОКРУГ	28,80	25,22	28,28	25,43	24,82	26,81	28,77	28,22	31,79	22,56	28,56	43,48	17,95			
Республика Башкортостан	30,36	25,95	29,38	27,07	26,61	29,35	30,80	30,06	34,64	24,71	30,89	49,79	20,43			
Республика Марий Эл	27,61	23,16	26,46	23,35	24,98	25,31	28,48	26,15	30,39	20,25	26,47	41,27	13,79			
Республика Мордовия	29,59	24,83	32,98	24,71	24,80	26,29	29,81	27,29	30,21	23,97	30,66	41,47	15,49			
Республика Татарстан (Татарстан)	29,64	26,12	28,13	27,50	27,13	30,30	33,51	32,79	37,11	27,20	34,35	49,66	22,88			
Удмуртская Республика	29,80	27,20	30,83	28,04	25,44	28,63	29,77	30,53	33,62	26,05	30,96	51,65	25,56			
Чувашская Республика – Чувашия	34,68	30,80	33,50	28,41	29,22	30,17	32,21	33,03	32,40	22,84	29,99	46,92	20,09			
Пермский край	29,16	24,05	28,22	24,99	24,19	25,57	26,56	26,66	28,38	20,77	26,84	41,29	15,12			
Кировская область	29,07	28,01	28,94	25,47	23,98	26,83	27,73	25,91	30,29	19,37	26,03	41,64	15,44			
Нижегородская область	27,72	25,13	28,13	24,09	22,69	24,43	26,76	25,84	29,32	20,40	25,72	36,88	15,36			
Оренбургская область	27,70	24,15	26,79	24,97	24,46	25,62	27,58	27,29	30,02	20,49	25,61	42,13	18,27			
Пензенская область	31,03	27,20	32,05	26,05	26,07	28,83	29,98	30,27	34,96	23,97	29,75	44,52	18,64			
Самарская область	25,11	22,46	24,43	22,21	21,22	21,67	24,00	22,98	28,09	18,50	23,98	34,27	13,61			
Саратовская область	27,00	22,02	26,06	23,15	23,18	24,83	26,14	25,83	28,13	19,91	24,60	34,99	12,67			
Ульяновская область	26,72	24,94	27,81	23,39	24,04	25,51	27,38	26,86	30,47	21,89	27,77	42,11	16,56			

Окончание табл. 23

	2021 г.												2022 г.			
	Апрель	Май	Июнь	Июль	Август	Сентябрь	Октябрь	Ноябрь	Декабрь	Январь	Февраль	Март	Апрель			
УРАЛЬСКИЙ ФЕДЕРАЛЬНЫЙ ОКРУГ	29,26	25,45	29,44	25,12	24,37	26,29	27,52	27,13	31,23	21,76	28,35	43,11	18,08			
Курганская область	25,89	23,83	26,79	23,47	23,66	26,01	24,23	26,94	28,46	19,12	28,16	41,70	14,39			
Свердловская область	29,05	23,90	28,37	23,31	23,20	25,12	26,29	25,71	30,42	21,79	28,26	42,30	16,60			
Тюменская область	31,64	28,24	32,17	27,17	26,18	28,36	30,04	29,53	33,64	23,65	29,82	46,79	21,10			
в том числе Ханты-Мансийский автономный округ – Югра	33,31	29,57	33,06	28,38	27,37	29,22	32,32	30,89	34,71	24,27	31,13	48,04	19,85			
в том числе Ямало-Ненецкий автономный округ	32,67	28,87	33,75	27,95	27,63	28,80	28,91	29,04	32,94	23,11	27,94	48,09	24,70			
Челябинская область	25,83	22,73	26,23	24,21	22,70	24,07	25,12	24,63	28,39	18,82	25,84	37,81	15,84			
СИБИРСКИЙ ФЕДЕРАЛЬНЫЙ ОКРУГ	27,82	24,44	27,61	24,13	23,55	25,56	26,30	26,20	29,97	20,15	26,86	40,07	15,89			
Республика Алтай	14,14	11,94	16,17	13,56	13,58	12,56	15,50	14,44	16,20	8,92	11,38	29,08	8,76			
Республика Тыва	21,13	17,74	18,87	21,35	22,31	25,61	25,46	21,89	27,96	23,13	27,68	52,06	21,60			
Республика Хакасия	24,40	19,51	23,87	22,50	20,97	22,73	23,59	21,96	27,13	20,10	24,00	38,66	10,34			
Алтайский край	26,61	24,28	28,07	23,91	23,43	26,35	25,20	25,97	28,62	18,73	25,71	38,12	12,99			
Красноярский край	28,74	25,23	28,53	24,59	23,65	26,05	27,70	28,34	31,90	21,44	29,40	42,53	18,78			
Иркутская область	24,78	22,53	23,47	21,77	21,11	22,98	23,39	22,07	27,44	17,85	24,71	39,50	15,75			
Кемеровская область	24,72	21,52	25,14	20,45	21,15	22,02	22,47	23,24	25,55	17,34	23,64	37,43	14,21			
Новосибирская область	34,30	29,85	32,88	28,35	27,77	30,32	31,96	32,38	35,30	23,71	31,39	43,10	17,26			
Омская область	28,30	24,25	28,29	25,39	25,69	26,92	27,21	25,37	30,94	20,68	25,55	36,48	14,47			
Томская область	26,01	23,75	28,22	25,52	21,49	23,26	23,95	24,27	28,26	19,71	24,16	37,74	16,72			
ДАЛЬНЕВОСТОЧНЫЙ ФЕДЕРАЛЬНЫЙ ОКРУГ	30,36	27,30	30,32	28,48	27,16	29,22	30,19	31,13	35,89	26,69	33,12	49,29	30,55			
Республика Бурятия	23,31	20,78	23,93	21,24	20,26	21,88	25,17	24,15	30,02	22,60	28,39	43,98	27,21			
Республика Саха (Якутия)	34,53	32,46	34,00	34,66	34,59	34,93	37,71	37,13	40,48	34,36	39,75	57,20	44,10			
Забайкальский край	27,21	23,87	25,42	23,08	23,71	26,25	27,03	27,05	31,41	21,58	29,20	48,60	24,71			
Камчатский край	28,63	24,99	24,77	23,48	24,98	26,49	26,61	29,49	33,48	22,92	33,01	44,83	22,16			
Приморский край	31,47	28,03	32,47	29,28	27,66	30,64	30,57	32,79	37,29	27,31	34,75	51,47	30,48			
Хабаровский край	31,98	28,74	31,39	29,65	27,65	30,92	30,18	31,83	35,30	26,12	30,76	44,96	28,23			
Амурская область	29,08	27,37	29,99	25,79	25,62	27,80	31,44	32,74	39,47	30,47	38,08	53,41	35,98			
Магаданская область	31,49	28,35	31,46	31,32	27,73	27,54	31,07	30,95	37,00	22,63	26,82	40,87	11,06			
Сахалинская область	32,92	27,79	31,75	31,47	26,29	28,54	28,34	28,66	36,25	24,53	28,04	44,25	23,17			
Еврейская автономная область	23,47	22,42	25,26	22,08	20,62	22,80	21,35	22,96	25,96	22,12	28,52	38,70	24,16			
Чукотский автономный округ	30,74	28,28	37,05	33,16	30,51	28,38	26,91	32,77	32,78	24,04	24,41	40,94	19,01			

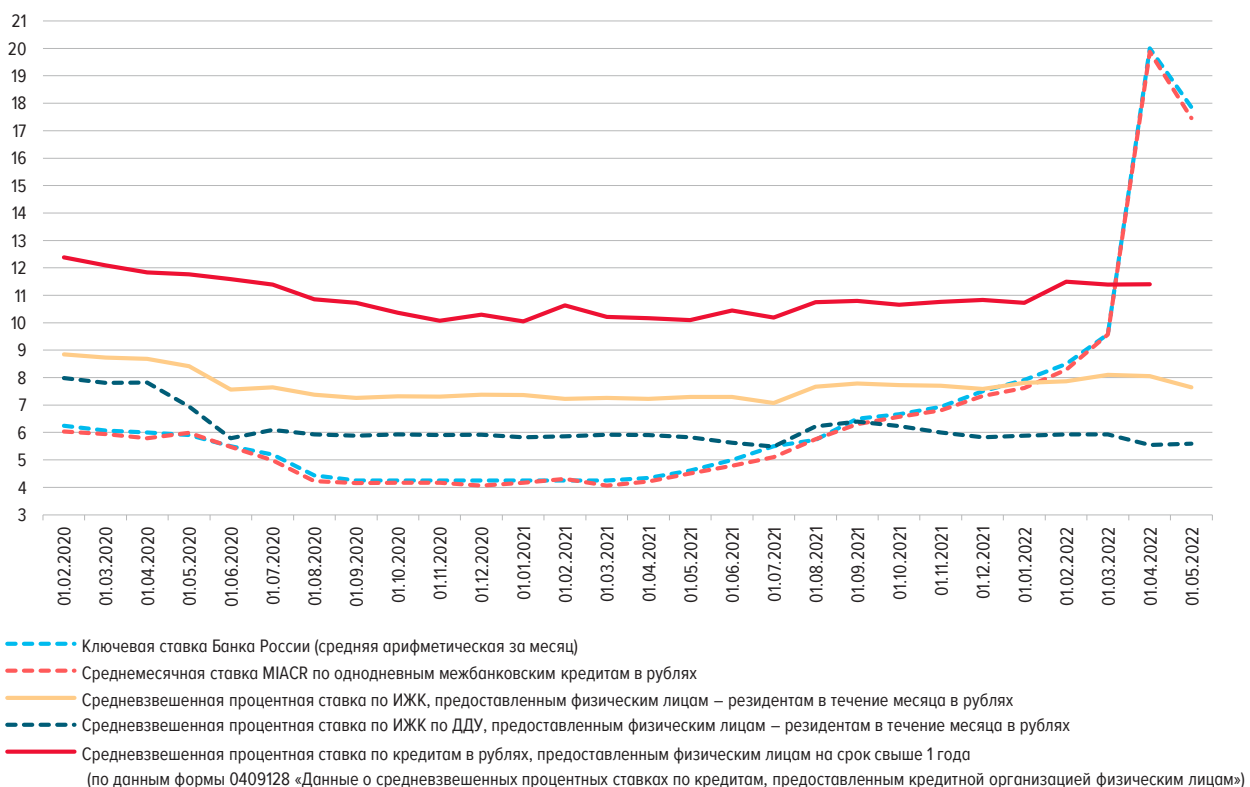
ДИНАМИКА ОБЪЕМА ИЖК, В ТОМ ЧИСЛЕ ИЖК ПО ДДУ, ПРЕДОСТАВЛЕННЫХ ФИЗИЧЕСКИМ ЛИЦАМ – РЕЗИДЕНТАМ В РУБЛЯХ Рис. 1ДИНАМИКА ПРОЦЕНТНЫХ СТАВОК (% ГОДОВЫХ) Рис. 2

СТРУКТУРА И ДИНАМИКА ЗАДОЛЖЕННОСТИ ПО ИЖК, ПРЕДОСТАВЛЕННЫМ ФИЗИЧЕСКИМ ЛИЦАМ – РЕЗИДЕНТАМ В РУБЛЯХ И ИНОСТРАННОЙ ВАЛЮТЕ, ВКЛЮЧАЯ ЗАДОЛЖЕННОСТЬ ПО ПРИОБРЕТЕННЫМ ПРАВАМ ТРЕБОВАНИЯ ПО ИЖК В РУБЛЯХ И ИНОСТРАННОЙ ВАЛЮТЕ (МЛРД РУБ.)

Рис. 3а

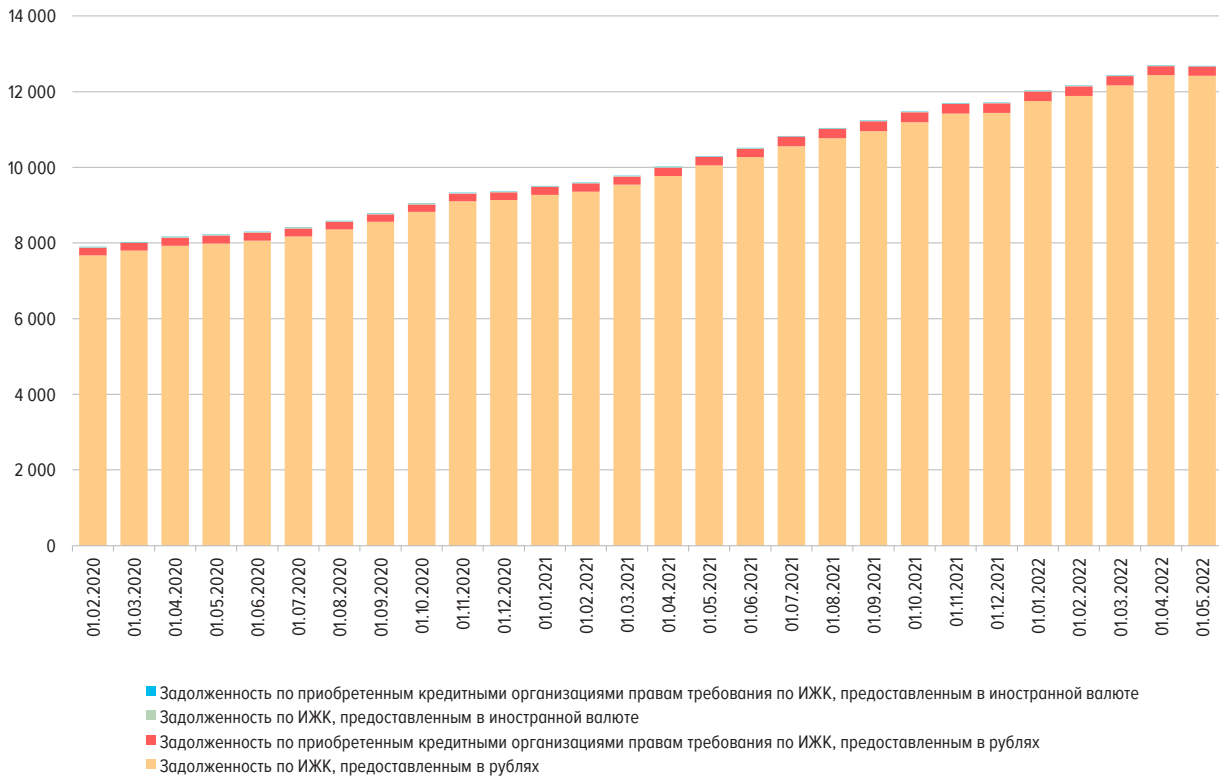

АБСОЛЮТНОЕ ИЗМЕНЕНИЕ ЗАДОЛЖЕННОСТИ ПО ИЖК (ЗА МЕСЯЦ), ПРЕДОСТАВЛЕННЫМ ФИЗИЧЕСКИМ ЛИЦАМ – РЕЗИДЕНТАМ В РУБЛЯХ И ИНОСТРАННОЙ ВАЛЮТЕ, ВКЛЮЧАЯ ЗАДОЛЖЕННОСТЬ ПО ПРИОБРЕТЕННЫМ ПРАВАМ ТРЕБОВАНИЯ ПО ИЖК В РУБЛЯХ И ИНОСТРАННОЙ ВАЛЮТЕ (МЛРД РУБ.)

Рис. 3б

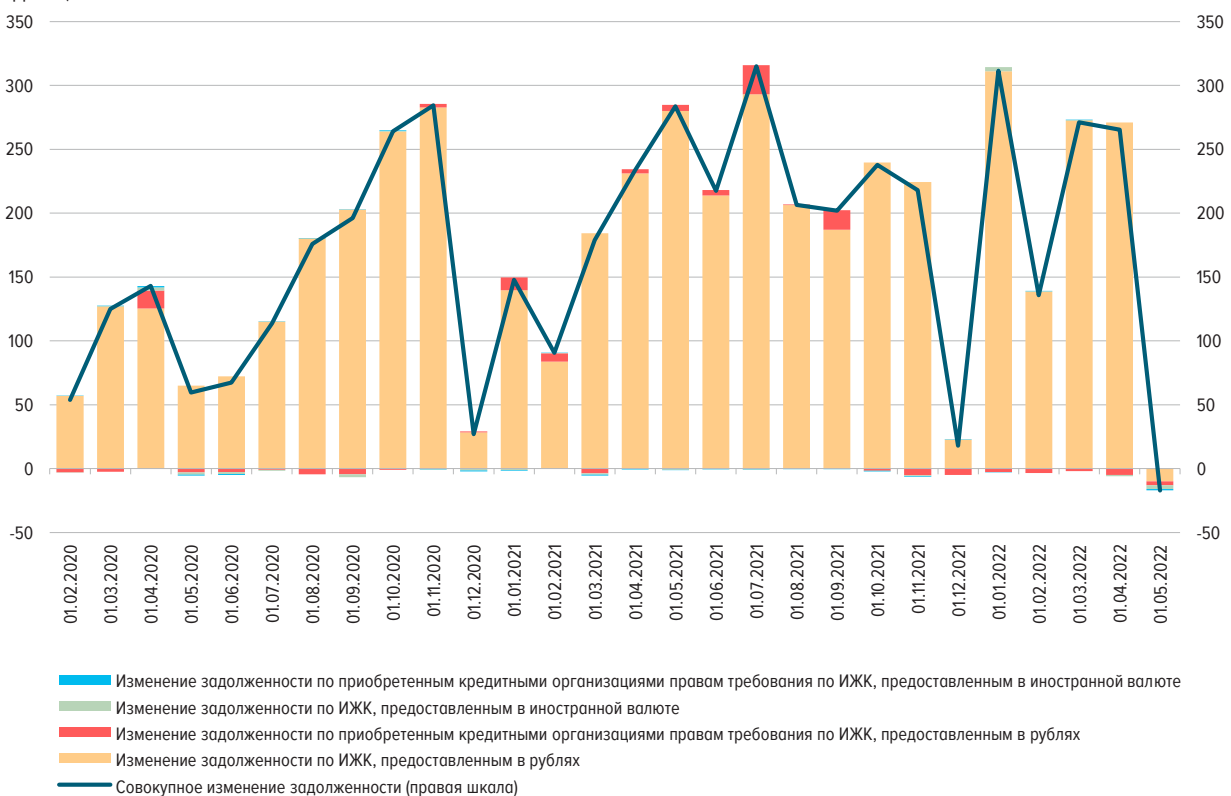

ЗАДОЛЖЕННОСТЬ ПО ИЖК, ПРЕДОСТАВЛЕННЫМ ФИЗИЧЕСКИМ ЛИЦАМ – РЕЗИДЕНТАМ В РУБЛЯХ

Рис. 4а

ЗАДОЛЖЕННОСТЬ ПО ИЖК, ПРЕДОСТАВЛЕННЫМ ФИЗИЧЕСКИМ ЛИЦАМ – РЕЗИДЕНТАМ
В ИНОСТРАННОЙ ВАЛЮТЕ

Рис. 4б



ДОЛЯ ПРОСРОЧЕННОЙ ЗАДОЛЖЕННОСТИ В ЗАДОЛЖЕННОСТИ ПО ИЖК, ПРЕДОСТАВЛЕННЫМ ФИЗИЧЕСКИМ ЛИЦАМ – РЕЗИДЕНТАМ В РУБЛЯХ, В ДИНАМИКЕ

Рис. 5а

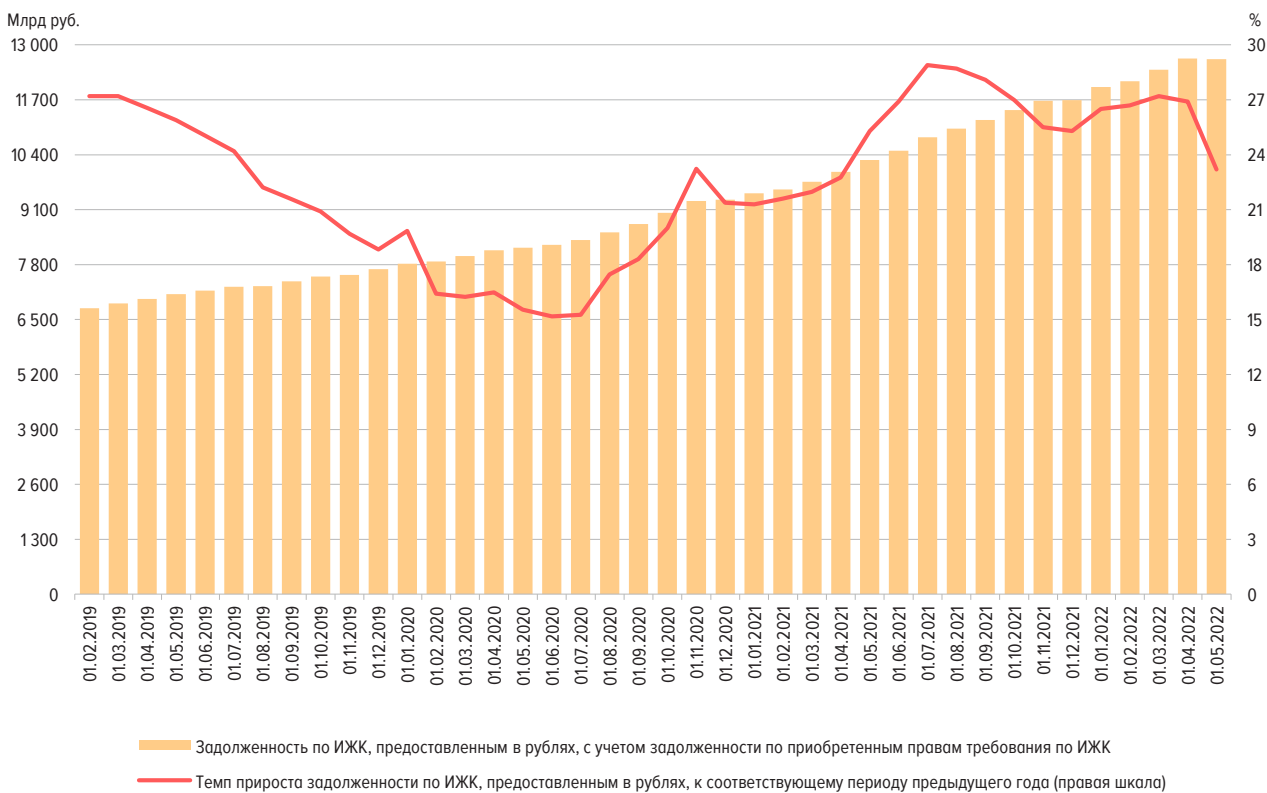
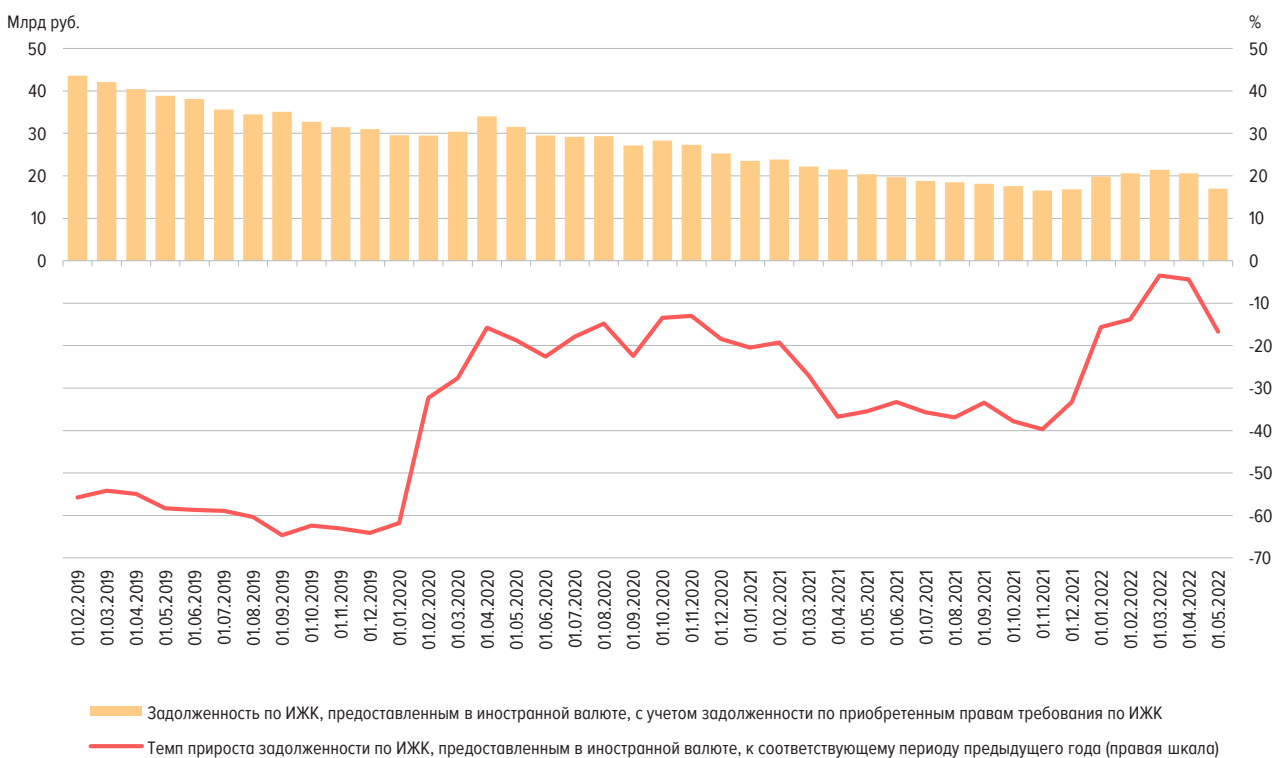
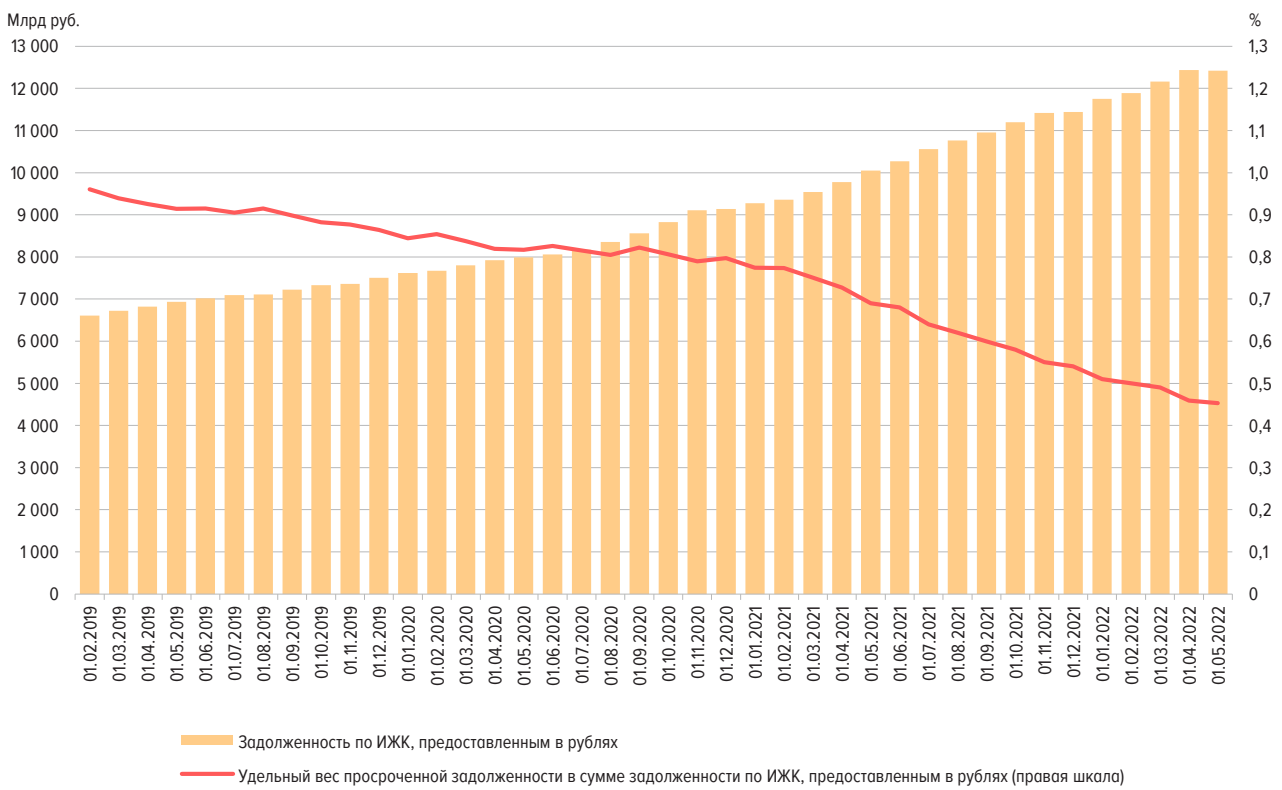

ДОЛЯ ПРОСРОЧЕННОЙ ЗАДОЛЖЕННОСТИ В ЗАДОЛЖЕННОСТИ ПО ИЖК, ПРЕДОСТАВЛЕННЫМ ФИЗИЧЕСКИМ ЛИЦАМ – РЕЗИДЕНТАМ В ИНОСТРАННОЙ ВАЛЮТЕ, В ДИНАМИКЕ

Рис. 5б

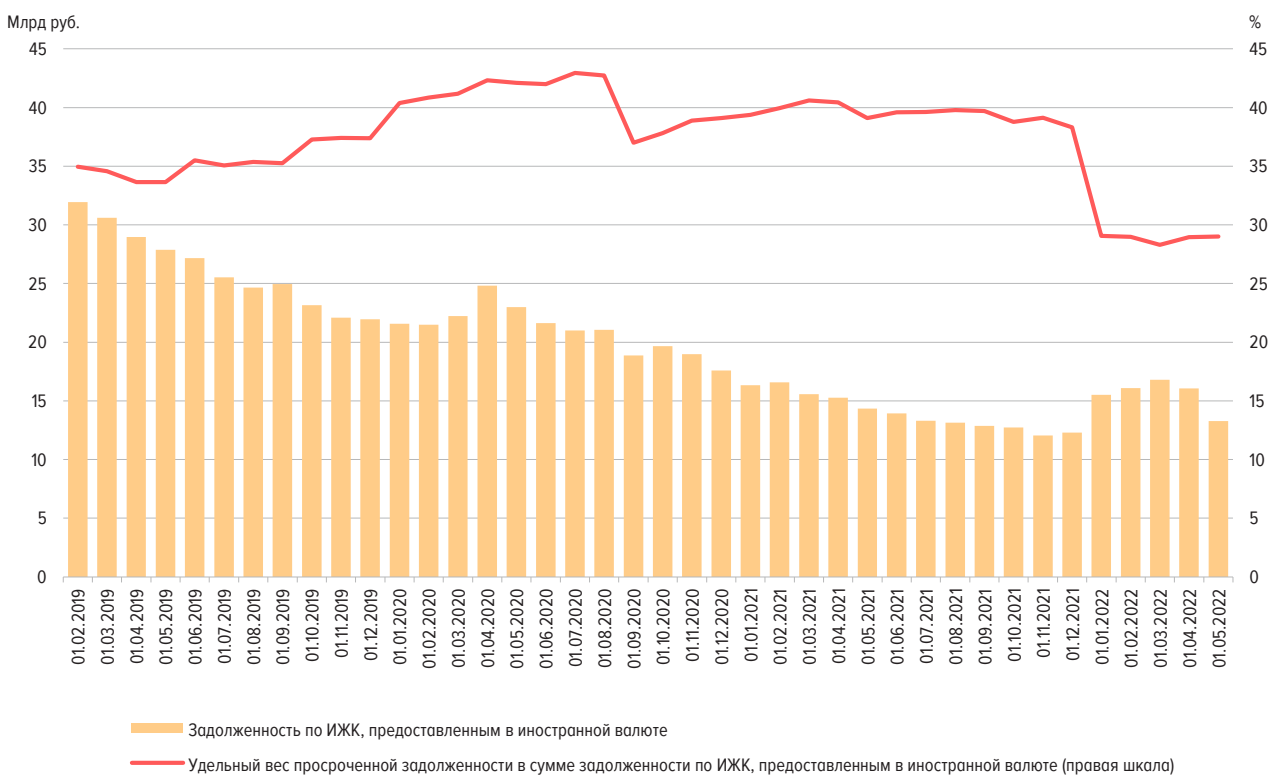

ОБЪЕМ ИЖК, ПРЕДОСТАВЛЕННЫХ ФИЗИЧЕСКИМ ЛИЦАМ – РЕЗИДЕНТАМ ЗА КВАРТАЛ,
В РАЗРЕЗЕ ФЕДЕРАЛЬНЫХ ОКРУГОВ РОССИЙСКОЙ ФЕДЕРАЦИИ
(МЛРД РУБ.)

Рис. 6

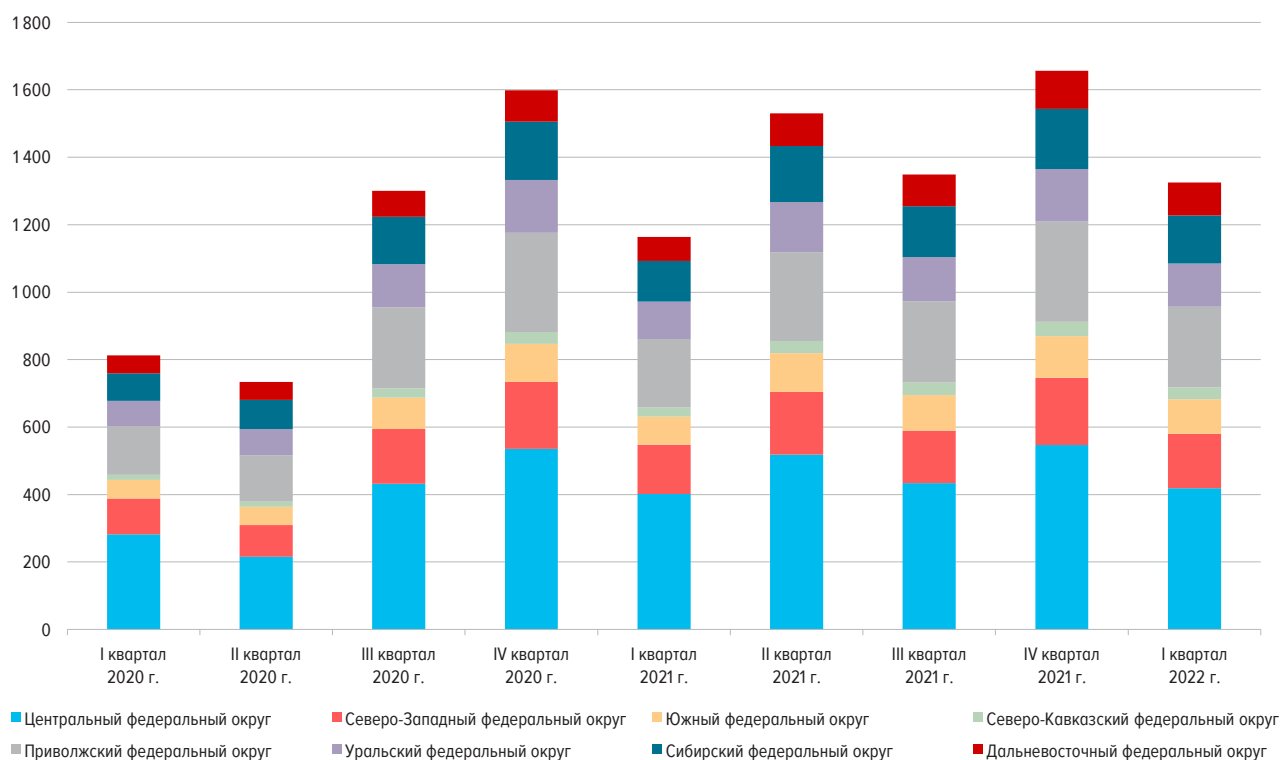

ЗАДОЛЖЕННОСТЬ ПО ИЖК, ПРЕДОСТАВЛЕННЫМ ФИЗИЧЕСКИМ ЛИЦАМ – РЕЗИДЕНТАМ НА КОНЕЦ КВАРТАЛА,
В РАЗРЕЗЕ ФЕДЕРАЛЬНЫХ ОКРУГОВ РОССИЙСКОЙ ФЕДЕРАЦИИ
(МЛРД РУБ.)

Рис. 7

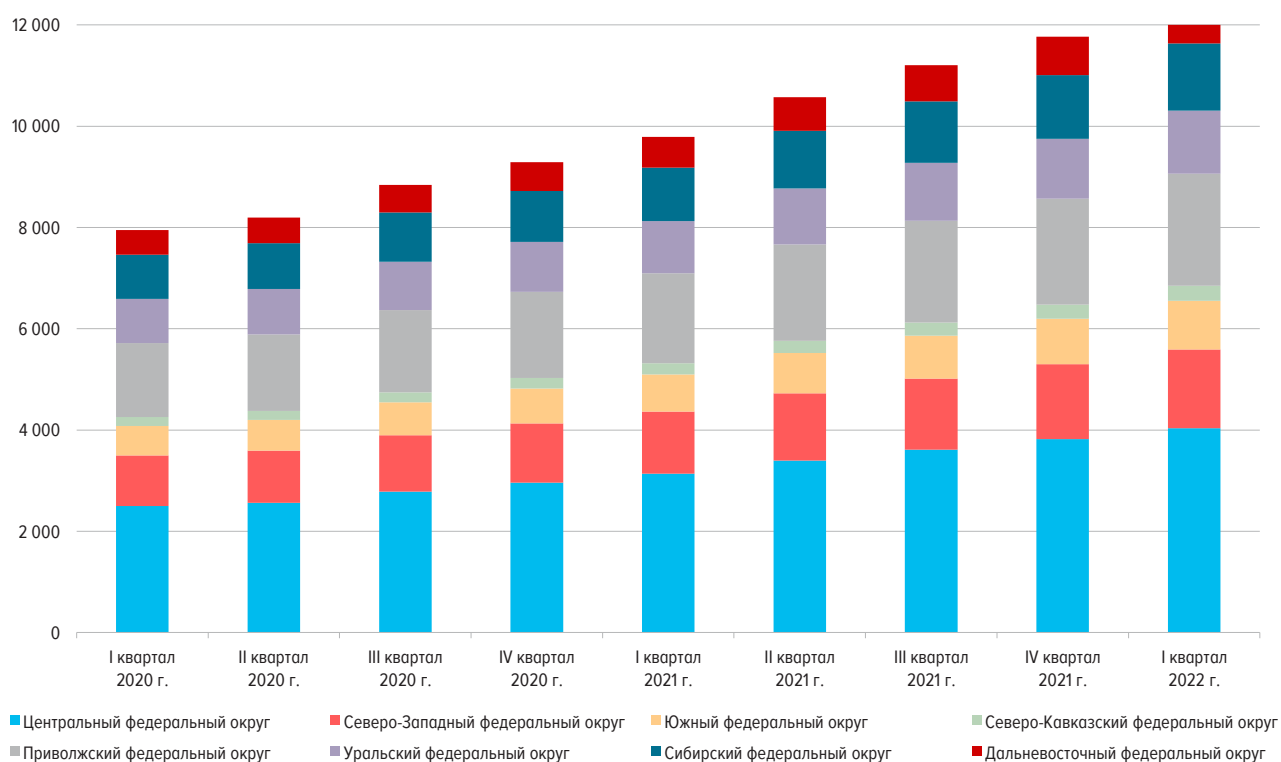

ДОЛЯ ИЖК В ОБЩЕМ ОБЪЕМЕ КРЕДИТОВ, ПРЕДОСТАВЛЕННЫХ ФИЗИЧЕСКИМ ЛИЦАМ – РЕЗИДЕНТАМ,
ИТОГО ЗА КВАРТАЛ, В РАЗРЕЗЕ ФЕДЕРАЛЬНЫХ ОКРУГОВ РОССИЙСКОЙ ФЕДЕРАЦИИ

Рис. 8

ДИАПАЗОН СРЕДНЕВЗВЕШЕННЫХ СТАВОК ПО ИЖК, В ТОМ ЧИСЛЕ ПО ИЖК ПО ДДУ, В РУБЛЯХ,
ПРЕДОСТАВЛЕННЫМ В ТЕЧЕНИЕ МЕСЯЦА, ПО ФЕДЕРАЛЬНЫМ ОКРУГАМ ПО СОСТОЯНИЮ НА 01.05.2022

Рис. 9



СРЕДНЕВЗВЕШЕННАЯ ПРОЦЕНТНАЯ СТАВКА ПО ИЖК В РУБЛЯХ ЗА АПРЕЛЬ 2022 Г.
В РАЗРЕЗЕ СУБЪЕКТОВ РОССИЙСКОЙ ФЕДЕРАЦИИ
(% ГОДОВЫХ)

Рис. 10

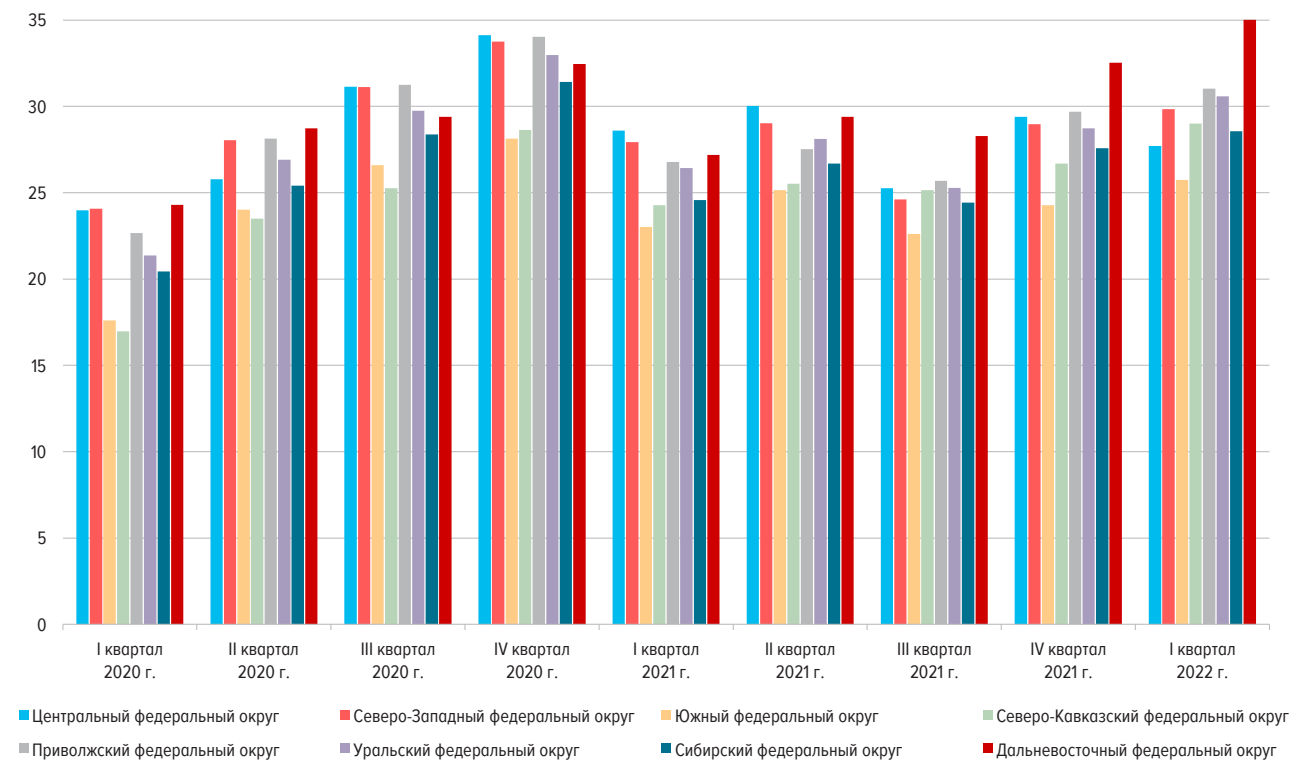
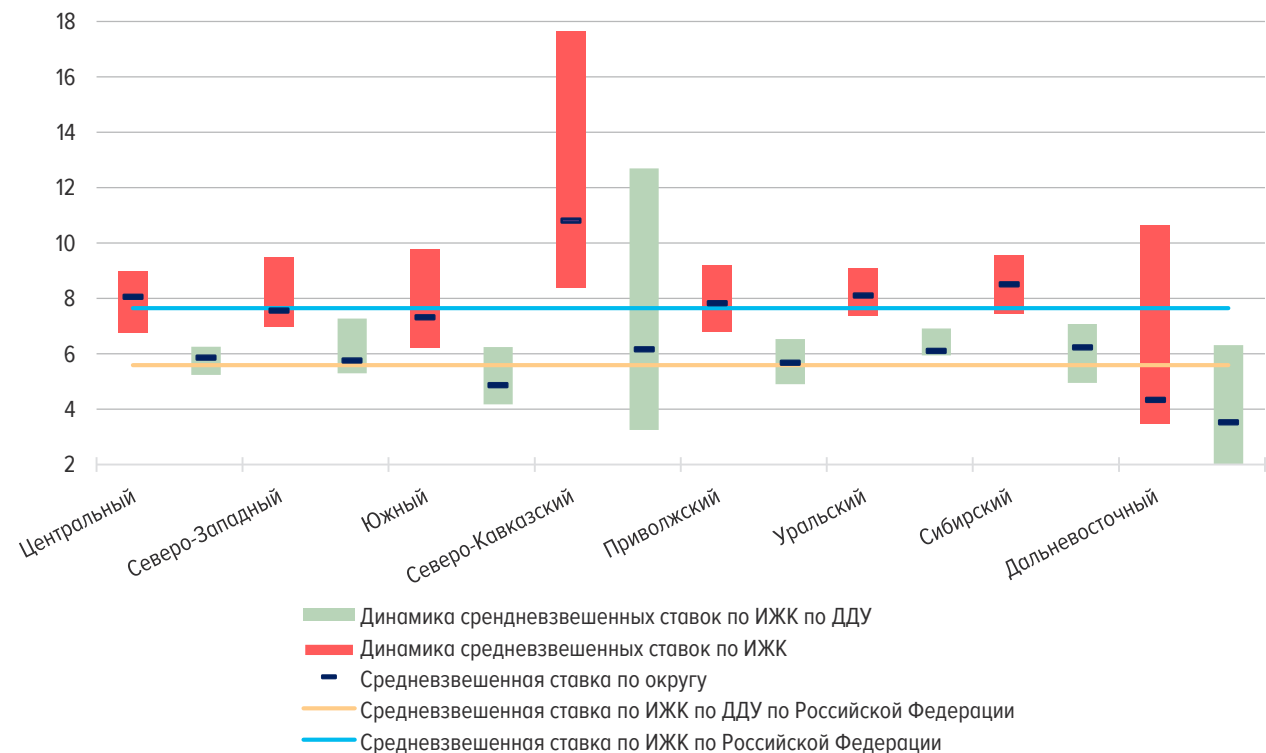
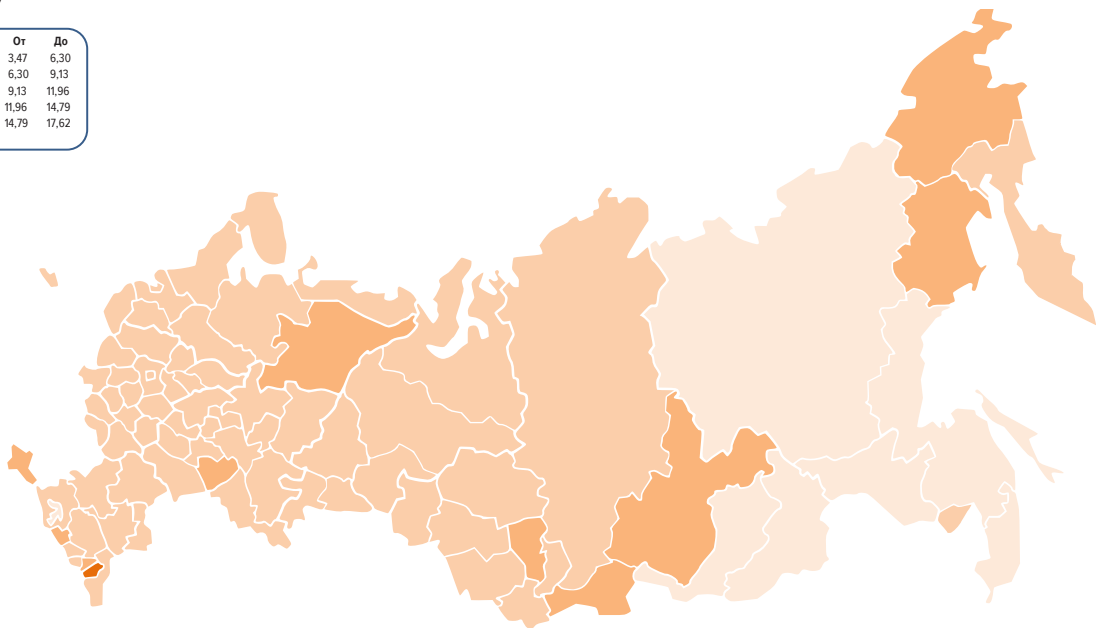
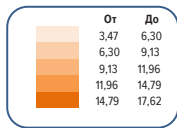

СРЕДНИЙ ОБЪЕМ ИЖК В РУБЛЯХ ЗА АПРЕЛЬ 2022 Г.
В РАЗРЕЗЕ СУБЪЕКТОВ РОССИЙСКОЙ ФЕДЕРАЦИИ
(МЛН РУБ.)

Рис. 11

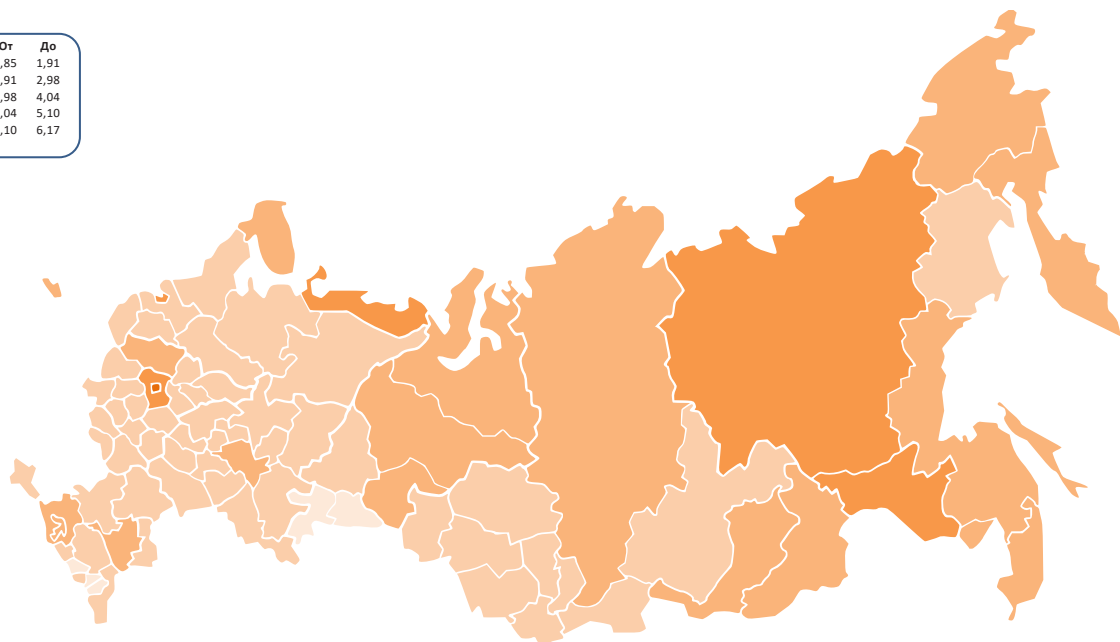
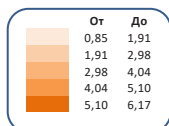

ДОЛЯ ПРОСРОЧЕННОЙ ЗАДОЛЖЕННОСТИ ПО ИЖК В ОБЩЕЙ ЗАДОЛЖЕННОСТИ ПО ИЖК
В РУБЛЯХ И ИНОСТРАННОЙ ВАЛЮТЕ НА 01.05.2022 В РАЗРЕЗЕ СУБЪЕКТОВ РОССИЙСКОЙ ФЕДЕРАЦИИ
(%)

Рис. 12

